



FUNDO MUNICIPAL DE SAÚDE

- CENTRO

CNPJ: 11.046.939/0001-03 - CEP: . . - SANTALUZ - BA

NOTA DE LIQUIDAÇÃO

PROCESSO ADM: 146-2022

EMPENHO: 400 / 2023 Nº SUB-EMPENHO: 863 Data do Sub-Empenho: 10/03/2023 TIPO DO EMPENHO: Estimativo

FORNECEDOR	
Nome: 4952 - MP2 CONSTRUCOES EIRELI	Tipo Pessoa: Jurídica
Endereço: AV TANCREDO NEVES, 2539	Complemento: EDIF COND.GEO SALVADOR SHOPF
Bairro: CAMINHO DAS ARVORES	Cidade: Estado:
CNPJ: 24.597.344/0001-98 Insc. Estadual:	CPF: RG:
Conta Corrente: 67153-3 Agência: 3673	Banco: 237 - BANCO BRADESCO S.A.

DOTAÇÃO ORÇAMENTÁRIA	
Reduzido: 1006.4451.1708 - ORÇAMENTÁRIO E SUPLEMENTAR	Data do Empenho: 07/03/2023
Unidade: 1101 - FUNDO MUNICIPAL DE SAÚDE	
Função: 10 - Saúde	
Sub-Função: 301 - Atenção Básica	
Programa: 007 - SAÚDE PARA TODOS	
Ação: 1.006 - Investimentos em Equipamentos da Saúde	
Elemento: 4.4.90.51.00 - Obras e Instalações	
Fonte: 1708 - Transferência da União Referente à Compensação Financeira de Recursos Minerais	
Sub-Elemento: 4.4.90.51.01 - OBRAS E INSTALACOES (MAO DE OBRA)	

Modalidade: Pregão eletrônico	Nº Lic.: 013-2022PE	Saldo Anterior	Valor do Empenho	Saldo Atual
Convênio:	Contrato:	261.767,80	70.452,21	191.315,59
Patrimônio: -				

HISTÓRICO REFERENTE A PRESTAÇÃO SERVIÇOS COMUNS DE ENGENHARIA, INERENTES À MANUTENÇÃO DOS PREDIOS PUBLICOS, COM FORNECIMENTO DE PEÇAS, MATERIAIS, FERRAMENTAS, EQUIPAMENTOS E MÃO DE OBRA, ATENDENDO AS NECESSIDADES DE REFORMA DA CENTRAL DE REGULAÇÃO PELA SECRETARIA DE SAÚDE DO MUNICIPIO DE SANTALUZ-BA, CONFORME ATA DE REGISTRO DE PREÇO Nº036-2022, LICITAÇÃO Nº013-2022PE, NFS-e.385. REFERENTE A 2º MEDIÇÃO, PERÍODO 01/02/2023 A 28/02/2023.	Movimentação Empenho		
	Saldo Anterior	Sub-Empenho	Saldo Atual
	70.452,21	63.674,58	6.777,63

Data do Empenho: 07/03/2023 Data do Liquidação: 10/03/2023

RETENÇÕES		
Código	Descrição	Valor
2.1.8.8.1.01.04.00.13.000	IRRF Serviços de Terceiros - FMS	955,12
2.1.8.8.1.01.08.00.02.033	ISS - FMS FONTE 42	1.910,24
2.1.8.8.3.01.02.00.00.163	INSS PRESTADOR DE SERVIÇO - PM FONTE 42	4.202,52

## Cinquenta e seis mil e seiscentos e seis reais e setenta centavos ##	Valor Retido	7.067,88
	Valor Líquido	56.606,70

DOCUMENTOS COMPROBATÓRIOS

NOTA FISCAL	Data Emissão	Número	Série	Sub-Série	Data Validade	Valor R\$
	09/03/2023	385	UNIC			63.674,58

DESDOBRAMENTOS (PCASP)

Código	Descrição	Valor R\$
123210601	LIQUIDAÇÃO OBRAS EM ANDAMENTO	63.674,58

<p>Declaro que os materiais foram recebidos e/ou serviços prestados em 10/03/2023.</p> <p style="text-align: center;"></p> <p style="text-align: center;">ARIVAN CARDOSO DA SILVA Secretário de Saúde CPF: 043.756.745-12</p>	<p>Declaro que a despesa relativa a nota de empenho supra está liquidada em 10/03/2023, podendo efetuar o pagamento.</p> <p style="text-align: center;"></p> <p style="text-align: center;">NAIARA DA CUNHA CARMO Contador(a) Matrícula: 6408</p>
---	---

3144805



FUNDO MUNICIPAL DE SAÚDE

- CENTRO

CNPJ: 11.046.939/0001-03 - CEP: . - - SANTALUZ - BA

NOTA DE SUB-EMPENHO

PROCESSO ADM: 146-2022

EMPENHO: 400 / 2023 Nº SUB-EMPENHO: 863 Data do Sub-Empenho: 10/03/2023 TIPO DO EMPENHO: Estimativo

FORNECEDOR

Nome: 4952 - MP2 CONSTRUCOES EIRELI Tipo Pessoa: Jurídica
 Endereço: AV TANCREDO NEVES, 2539 Complemento: EDIF COND.CEO SALVADOR SHOPF
 Bairro: CAMINHO DAS ARVORES Cidade: Estado:
 CNPJ: 24.597.344/0001-98 Insc. Estadual: CPF: RG:
 Conta Corrente: 67153-3 Agência: 3673 Banco: 237 - BANCO BRADESCO S.A.

DOTAÇÃO ORÇAMENTÁRIA

Reduzido: 1006.4451.1708 - ORÇAMENTÁRIO E SUPLEMENTAR Data do Empenho: 07/03/2023

Unidade: 1101 - FUNDO MUNICIPAL DE SAÚDE
 Função: 10 - Saúde
 Sub-Função: 301 - Atenção Básica
 Programa: 007 - SAÚDE PARA TODOS
 Ação: 1.006 - Investimentos em Equipamentos da Saúde
 Elemento: 4.4.90.51.00 - Obras e Instalacoes
 Fonte: 1708 - Transferência da União Referente à Compensação Financeira de Recursos Minerais
 Sub-Elemento: 4.4.90.51.01 - OBRAS E INSTALACOES (MAO DE OBRA)

Modalidade: Pregão eletrônico	Nº Lic.: 013-2022PE	Saldo Anterior	Valor do Empenho	Saldo Atual
Convênio:	Contrato:	261.767,80	70.452,21	191.315,59
Patrimônio: -				

HISTÓRICO

EMPENHO REFERENTE A CONTRATAÇÃO DE EMPRESA ESPECIALIZADA PARA, SOB DEMANDA, PRESTAR SERVIÇOS COMUNS DE ENGENHARIA, INERENTES À MANUTENÇÃO DOS PREDIOS PUBLICOS, COM FORNECIMENTO DE PEÇAS, MATERIAIS, FERRAMENTAS, EQUIPAMENTOS E MÃO DE OBRA, ATENDENDO AS NECESSIDADES DE REFORMA DA CENTRAL DE REGULAÇÃO PELA SECRETARIA DE SAÚDE DO MUNICIPIO DE SANTALUZ-BA, CONFORME ATA DE REGISTRO DE PREÇO Nº036-2022, LICITAÇÃO Nº013-2022PE.

Movimentação Empenho

Saldo Anterior	Sub-Empenho	Saldo Atual
70.452,21	63.674,58	6.777,63

Nº Ordem	Especificação (Item)	Unidade	Quant.	Valor Unitário	Valor Total
1	16 - PARA OBRAS E SERVIÇOS DE ENGENHARIA	UND	1	63.674,58	63.674,58

Sessenta e três mil e seiscentos e setenta e quatro reais e cinquenta e oito centavos ## 63.674,58

Autorizo o empenho da despesa supra mencionada em 10/03/2023.

ARIVAN CARDOSO DA SILVA
Secretário de Saúde
CPF: 043.756.745-12

Declaro que a importância supra foi deduzida do crédito próprio em 10/03/2023

NAIARA DA CUNHA CARMO
Contador(a)
Matrícula: 6408



PREFEITURA MUNICIPAL DO SALVADOR
SECRETARIA MUNICIPAL DA FAZENDA

Número da Nota:
00000385
Data e Hora de Emissão:
09/03/2023 16:25:19
Código de Verificação:
JMM4-YG5H

NOTA FISCAL DE SERVIÇOS ELETRÔNICA - Nota Salvador

PRESTADOR DE SERVIÇOS

CPF/CNPJ:
24.597.344/0001-98
Nome/Razão Social:
MP2 CONSTRUCOES LTDA
Endereço:
Ave Tancredo Neves 2539 , EDIF COND.CEO - CAMINHO DAS ÁRVORES - Salvador - CEP: 41820-021 - BA
E-mail:
dpm@outlook.com.br

Inscrição Municipal:
561.323/001-97

TOMADOR DE SERVIÇOS

Nome/Razão Social:
MUNICIPIO DE SANTALUZ
CPF/CNPJ:
13.807.870/0001-19
Endereço:
PRA CORONEL JOSE LEITAO 05, TERREO CENTRO - Santaluz - CEP: 48880-000/BA
E-mail:

Inscrição Municipal:

DISCRIMINAÇÃO DOS SERVIÇOS

SERVIÇOS COMUNS DE ENGENHARIAS INEFERENTES À MANUTENÇÃO DOS PRÉDIOS PÚBLICOS, COM FORNECIMENTO DE PEÇAS, MATERIAIS, FERRAMENTAS, EQUIPAMENTOS E MÃO DE OBRA SEM REGIME DE DEDICAÇÃO EXCLUSIVA.

Obra de Reforma da Nova Central de regulação.

PREGÃO ELETRÔNICO° 013/2022

Processo administrativo nº 146/2022

BOLETIM DE MEDIÇÃO 02, Período: 01/02/2023 a 28/02/2023.

VALOR TOTAL: R\$ 63.674,58

Valor Material 40%: 25.469,83

Base de cálculo do INSS 60%: 38.204,75 x 11% R\$: 4.202,52

Valor do ISS 5%: R\$ 1.910,24

Dados Bancários - Bradesco AG: 3673/ C/C: 67153-3

VALOR TOTAL DA NOTA = R\$63.674,58

CNAE:

4299599 - Outras obras de engenharia civil não especificadas anteriormente

Item da Lista de Serviços:

00702 - Execução, por administração, empreitada ou subempreitada, de obras de construção civil, hidráulica ou elétrica e de outras o...

Valor Total das Deduções (R\$):	Base de Cálculo (R\$):	Alíquota (%):	Valor do ISS (R\$):	Crédito Nota Salvador (R\$):
25.469,83	38.204,75	5,00%	1.910,24	0,00

OUTRAS INFORMAÇÕES

Valor INSS (R\$):	Valor PIS (R\$):	Valor COFINS (R\$):	Valor IR (R\$):	Valor CSLL (R\$):	Outras Retenções (R\$):	Valor Líquido (R\$):
4.202,52	0,00	0,00	0,00	0,00	1.910,24	57.561,82

- Esta Nota Salvador foi emitida com respaldo na Lei 7.186/2006.
- O ISS desta Nota Salvador é devido FORA do Município de Salvador. Tributação devida para Santaluz-BA.
- Esta Nota Salvador não gera crédito pois o tomador não possui inscrição municipal em Salvador.
- COMPETÊNCIA: 03/2023 (mês/ano)
- Código de Tributação do Município: 0702-0/59 - Outras obras de engenharia não especificadas anteriormente

Bruno de Matos Santos
Engenheiro Civil
CREA-BA nº 051888958-0

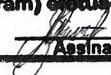
DECLARO PARA OS DEVIDOS FINS QUE:
 O(s) Serviço(s) foi(ram) prestado(s)
 O(s) Material(is) foi(ram) recebido(s)
 A(s) Obra(s) foi(ram) efetuada(s)
EM 10/03/23

Assinatura



Estado da Bahia
PREFEITURA MUNICIPAL DE SANTALUZ-BA
SECRETARIA DE INFRAESTRUTURA



OBRA: REFORMA DA NOVA CENTRAL DE REGULAÇÃO

PERÍODO DE MEDIÇÃO: 01/10/2023 a 28/10/2023
OBJETO: SERVIÇOS COMUNS DE ENGENHARIA INERENTES A MANUTENÇÃO DOS PRÉDIOS PÚBLICOS, COM FORNECIMENTO DE PEÇAS, MATERIAIS, FERRAMENTAS, EQUIPAMENTOS E MÃO DE OBRA, SEM REGIME DE DEDICAÇÃO EXCLUSIVA, MUNICÍPIO DE SANTALUZ.
EMPRESA: MP2 CONSTRUÇÕES EIRELI EPP
CNPJ: 24.597.344/0001-98
VALOR DA 2ª MEDIÇÃO: R\$ 63.674,58

OBRA Nº 008/2022
PREGÃO ELETRÔNICO Nº 013/2022
Nº DO CONTRATO: 0386/2022
PROCESSO ADMINISTRATIVO: 146/2022

ITENS	ESPECIFICAÇÃO DOS SERVIÇOS	UNID.	QUANT.	PÇ UNIT	PÇ UNIT*BDI	P UNIT	TOTAL	MEDIÇÃO 2		ACUMULADO ATUAL		SALDO		
								QUANT.	PREÇO TOTAL	QUANT.	PREÇO TOTAL	SALDO	%	
1.0	DEMOIÇÕES E RETIRADAS						R\$ 9.319,43	R\$ 99,98		R\$ 6.239,53				
1.1	DEMOIÇÃO DE REVESTIMENTO CERÂMICO, DE FORMA MANUAL, SEM REAPROVEITAMENTO	M2	182,19	R\$ 21,35	R\$ 26,69	R\$ 22,15	R\$ 4.036,00	-	-	122,60	2.715,92	R\$ 1.320,08	0,8%	
1.2	Demolição manual de piso cimentado sobre lastró de concreto - Rev 01	M2	182,19	R\$ 22,35	R\$ 27,94	R\$ 23,19	R\$ 4.225,02	-	-	122,60	2.843,12	R\$ 1.381,90	0,8%	
1.3	REMOÇÃO DE PORTAS, DE FORMA MANUAL, SEM REAPROVEITAMENTO. AF_12/2017	M2	9,00	R\$ 8,77	R\$ 10,96	R\$ 9,10	R\$ 81,87	-	-	9,00	81,87	R\$ -	0,0%	
1.4	DEMOIÇÃO DE ARGAMASSAS, DE FORMA MANUAL, SEM REAPROVEITAMENTO. AF_12/2017	M2	111,26	R\$ 3,12	R\$ 3,90	R\$ 3,24	R\$ 360,15	-	-	10,00	32,37	R\$ 327,78	0,2%	
1.5	DEMOIÇÃO DE ALVENARIA DE BLOCO FURADO, DE FORMA MANUAL, SEM REAPROVEITAMENTO	M3	0,92	R\$ 52,52	R\$ 65,65	R\$ 54,49	R\$ 50,13	-	-	-	-	R\$ 0,92	0,0%	
1.6	REMOÇÃO DE CABOS ELÉTRICOS, DE FORMA MANUAL, SEM REAPROVEITAMENTO. AF_12/2017	M	460,59	R\$ 0,63	R\$ 0,79	R\$ 0,66	R\$ 302,01	-	-	460,59	302,01	R\$ -	0,0%	
1.7	REMOÇÃO DE INTERRUPTORES/TOMADAS ELÉTRICAS, DE FORMA MANUAL, SEM REAPROVEITAMENTO. AF_12/2017	UND	28,00	R\$ 0,63	R\$ 0,79	R\$ 0,66	R\$ 18,36	-	-	28,00	18,36	R\$ -	0,0%	
1.8	REMOÇÃO DE LUMINÁRIAS, DE FORMA MANUAL, SEM REAPROVEITAMENTO. AF_12/20	UND	6,00	R\$ 1,22	R\$ 1,53	R\$ 1,27	R\$ 7,62	-	-	6,00	7,62	R\$ -	0,0%	
1.9	REMOÇÃO DE LOUÇAS, DE FORMA MANUAL, SEM REAPROVEITAMENTO. AF_12/2017	UND	9,00	R\$ 11,60	R\$ 14,50	R\$ 12,04	R\$ 108,32	5,00	60,18	9,00	108,32	R\$ -	0,0%	
1.10	REMOÇÃO DE METAIS SANITÁRIOS, DE FORMA MANUAL, SEM REAPROVEITAMENTO. AF_12/2017	UND	4,00	R\$ 8,45	R\$ 10,56	R\$ 8,76	R\$ 35,06	1,00	8,76	4,00	35,06	R\$ -	0,0%	
1.11	REMOÇÃO DE FORROS DE DRYWALL, PVC E FIBROMINERAL, DE FORMA MANUAL, SEM REAPROVEITAMENTO. AF_12/2017	M2	45,55	R\$ 2,01	R\$ 2,51	R\$ 2,08	R\$ 94,89	14,90	31,04	45,55	94,89	R\$ -	0,0%	

Bruno de Matos Santos
Engenheiro Civil
CREA-BA nº 051888958-0

BRUNO DE MATOS SANTOS
ENGENHEIRO CIVIL
CREA-BA Nº 051888958-0

6.1	KIT DE PORTA DE MADEIRA PARA PINTURA, SEMI-OCIA (LEVE OU MÉDIA), PADRÃO MÉDIO, 80X210CM, ESPESSURA DE 3,5CM, ITENS INCLUIDOS: DOBRADIÇAS, MONTAGEM E INSTALAÇÃO DO BATENTE, FECHADURA COM EXECUÇÃO DO FURO - FORNECIMENTO E INSTALAÇÃO. AF- 12/2019	UND	8,00	R\$ 1.113,31	R\$ 1.391,64	R\$ 1.155,06	R\$	9.240,49	5,00	5.775,31	8,00	9.240,49	R\$ -	0,0%
6.2	KIT DE PORTA DE MADEIRA PARA PINTURA, SEMI-OCIA (LEVE OU MÉDIA), PADRÃO MÉDIO, 90X210CM, ESPESSURA DE 3,5CM, ITENS INCLUIDOS: DOBRADIÇAS, MONTAGEM E INSTALAÇÃO DO BATENTE, FECHADURA COM EXECUÇÃO DO FURO - FORNECIMENTO E INSTALAÇÃO. AF- 12/2019	UND	1,00	R\$ 1.188,80	R\$ 1.486,00	R\$ 1.233,38	R\$	1.233,38	-	-	1,00	1.233,38	R\$ -	0,0%
6.3	Película insulfilm aplicada ou similar	M2	28,76	R\$ 42,20	R\$ 52,75	R\$ 43,78	R\$	1.259,18	28,76	1.259,18	28,76	1.259,18	R\$ -	0,0%
6.4	Revestimento esquadrias de alumínio	M2	13,80	R\$ 99,80	R\$ 124,75	R\$ 103,54	R\$	1.428,89	13,80	1.428,89	13,80	1.428,89	R\$ -	0,0%
6.5	Porta em madeira compensada (canelada), lisa, semi-ocia, (0,60 x 1,60 a 1,80m), revestida c/fermica, inclusive batentes e ferragens (livre/ocupado)	UND	2,00	R\$ 889,57	R\$ 1.111,96	R\$ 922,93	R\$	1.845,85	1,00	922,93	2,00	1.845,85	R\$ -	0,0%



Bruno de Matos Santos
Engenheiro Civil
CREA-BA nº 051888958-0

BRUNO DE MATOS SANTOS
ENGENHEIRO CIVIL
CREA-BA Nº 051888958-0



7.0	PINTURA																			
7.1	Remoção de pintura látex (raspagem e/ou lixamento e/ou escovação)	M2	556,28	R\$ 6,14	R\$ 7,68	R\$ 6,37	R\$	24.507,36		R\$ 11.952,14		556,28	R\$ 3.545,95	248,28	1.582,64		556,28	R\$ 3.545,95		0,0%
7.2	APLICAÇÃO DE FUNDO SELADOR ACRÍLICO EM PAREDES, JUMA DEMÃO. AF_06/2014	M2	556,28	R\$ 2,70	R\$ 3,38	R\$ 2,81	R\$	1.560,59		248,28		556,28	R\$ 696,52	248,28	696,52		556,28	R\$ 1.560,59		0,0%
7.3	Remoção de pintura a base esmalte, utilizando removedor de tinta Coral ou similar - Rev.02	M2	57,52	R\$ 9,46	R\$ 11,83	R\$ 9,82	R\$	564,78		47,52		57,52	R\$ 465,59	47,52	465,59		57,52	R\$ 564,78		0,0%
7.4	APLICAÇÃO E LIXAMENTO DE MASSA LÁTEX EM PAREDES, DUAS DEMÃOS. AF_06/2014	M2	308,00	R\$ 15,81	R\$ 19,76	R\$ 16,40	R\$	5.051,45		-		308,00	R\$ 5.051,45	-	-		308,00	R\$ 5.051,45		0,0%
7.5	APLICAÇÃO MANUAL DE PINTURA COM TINTA LÁTEX ACRÍLICA EM PAREDES, DUAS DEMÃOS. AF_06/2014	M2	374,64	R\$ 14,54	R\$ 18,30	R\$ 15,19	R\$	5.690,41		66,64		374,64	R\$ 5.690,41	1.012,19	1.012,19		374,64	R\$ 5.690,41		0,0%
7.6	APLICAÇÃO MANUAL DE MASSA ACRÍLICA EM PAINOS DE FACHADA COM PRESENÇA DEVÃOS, DE EDIFÍCIOS DE MÚLTIPLOS PAVIMENTOS, DUAS DEMÃOS. AF_05/2017	M2	54,49	R\$ 25,45	R\$ 31,81	R\$ 26,40	R\$	1.438,63		54,49		54,49	R\$ 1.438,63	54,49	1.438,63		54,49	R\$ 1.438,63		0,0%
7.7	APLICAÇÃO MANUAL DE TINTA LÁTEX ACRÍLICA EM PAREDE EXTERNAS DE CASAS, M2 C 16,36	M2	181,63	R\$ 16,36	R\$ 20,45	R\$ 16,97	R\$	3.082,90		181,63		181,63	R\$ 3.082,90	181,63	3.082,90		181,63	R\$ 3.082,90		0,0%
7.8	PINTURA TINTA DE ACABAMENTO (PIMENTADA) ESMALTE SINTÉTICO FOSCO EM MADEIRA, 2 DEMÃOS. AF_01/2021	M2	45,36	R\$ 15,93	R\$ 19,19	R\$ 15,93	R\$	722,48		45,36		45,36	R\$ 722,48	45,36	722,48		45,36	R\$ 722,48		0,0%
7.9	PINTURA COM TINTA ALQUÍDICA DE ACABAMENTO (ESMALTE SINTÉTICO ACETINADO) APLICADA A ROLO OU PINCEL SOBRE SUPERFÍCIES METÁLICAS (EXCETO PERNIL) EXECUTADO EM OBRA (02 DEMÃOS). AF_01/2020	M2	57,52	R\$ 47,76	R\$ 59,70	R\$ 49,55	R\$	2.850,17		57,52		57,52	R\$ 2.850,17	57,52	2.850,17		57,52	R\$ 2.850,17		0,0%
8.0	INSTALAÇÕES ELÉTRICAS						R\$	13.505,17					R\$ 13.505,17					R\$ 13.505,17		
8.1	Revisão de ponto de interruptor com reposição do interruptor e fiação	PT	7,00	R\$ 83,50	R\$ 104,38	R\$ 86,64	R\$	606,45		-		7,00	R\$ 606,45	-	-		7,00	R\$ 606,45		0,0%
8.2	Revisão de ponto de tomada simples com reposição da tomada e da fiação	PT	16,00	R\$ 93,55	R\$ 116,69	R\$ 96,85	R\$	1.549,64		-		16,00	R\$ 1.549,64	-	-		16,00	R\$ 1.549,64		0,0%
8.3	Revisão de ponto de luz tipo 2, em teto ou parede	PT	11,00	R\$ 75,70	R\$ 94,63	R\$ 78,54	R\$	863,97		-		11,00	R\$ 863,97	-	-		11,00	R\$ 863,97		0,0%
8.4	INTERRUPTOR SIMPLES (2 MÓDULOS), 10A/250V, INCLUINDO SUPORTE E PLACA - FORNECIMENTO E INSTALAÇÃO. AF_12/2015	UND	4,00	R\$ 36,84	R\$ 46,05	R\$ 38,22	R\$	152,89		-		4,00	R\$ 152,89	-	-		4,00	R\$ 152,89		0,0%
8.5	TOMADA MÉDIA DE EMBUTIR (2 MÓDULOS), 2P+T 10 A, SEM SUPORTE E SEM PLACA - FORNECIMENTO E INSTALAÇÃO. AF_12/2015	UND	24,00	R\$ 39,33	R\$ 49,16	R\$ 40,80	R\$	979,27		12,00		24,00	R\$ 979,27	12,00	489,63		24,00	R\$ 979,27		0,0%
8.6	Luminária sobrepор quadrada Led 24W*, 6500K G- Light ou similar	UND	15,00	R\$ 92,72	R\$ 115,90	R\$ 96,20	R\$	1.442,96		-		15,00	R\$ 1.442,96	-	-		15,00	R\$ 1.442,96		0,0%
8.5	ELETRODUTO RÍGIDO ROSCÁVEL, PVC, DN 32 MM (1"), PARA CIRCUITOS TERMINAIS, INSTALADO EM PARDE - FORNECIMENTO E INSTALAÇÃO. AF_12/2015	M	154,00	R\$ 16,58	R\$ 20,73	R\$ 17,21	R\$	2.649,71		99,00		154,00	R\$ 2.649,71	1.709,38	1.709,38		154,00	R\$ 2.649,71		0,0%
8.5	CURVA 90 GRAUS PARA ELETRODUTO, PVC, ROSCÁVEL, DN 32 MM (1"), PARA CIRCUITOS TERMINAIS, INSTALADA EM FORRO - FORNECIMENTO E INSTALAÇÃO. AF_12/2015	UND	32,00	R\$ 13,14	R\$ 16,43	R\$ 13,64	R\$	436,38		32,00		32,00	R\$ 436,38	32,00	436,38		32,00	R\$ 436,38		0,0%
8.5	CONDULETE DE PVC, TIPO TB, PARA ELETRODUTO DE PVC SOLDÁVEL DN 32 MM (1 UN CR 20 08	UND	28,00	R\$ 20,08	R\$ 25,10	R\$ 20,83	R\$	583,32		28,00		28,00	R\$ 583,32	28,00	583,32		28,00	R\$ 583,32		0,0%
8.6	CABO DE COBRE FLEXÍVEL ISOLADO, 2,5 MM², ANTI-CHAMA 0,6/1,0 KV, PARA CIRCUITOS TERMINAIS - FORNECIMENTO E INSTALAÇÃO. AF_12/2015	M	586,30	R\$ 5,40	R\$ 6,75	R\$ 5,60	R\$	3.284,75		-		586,30	R\$ 3.284,75	-	-		586,30	R\$ 3.284,75		0,0%
8.6	CABO DE COBRE FLEXÍVEL ISOLADO, 4 MM², ANTI-CHAMA 450/750 V, PARA CIRCUITOS TERMINAIS - FORNECIMENTO E INSTALAÇÃO. AF_12/2015	M	120,00	R\$ 6,70	R\$ 8,38	R\$ 6,96	R\$	834,65		-		120,00	R\$ 834,65	-	-		120,00	R\$ 834,65		0,0%
8.7	DISJUNTOR MONOPOLAR TIPO DIN, CORRENTE NOMINAL DE 10A - FORNECIMENTO E INSTALAÇÃO. AF_10/2020	UND	10,00	R\$ 11,68	R\$ 14,60	R\$ 12,12	R\$	121,18		-		10,00	R\$ 121,18	-	-		10,00	R\$ 121,18		0,0%
9.0	INSTALAÇÕES HIDRÁULICAS						R\$	10.140,73					R\$ 10.140,73					R\$ 10.140,73		

SERVIÇOS COMPLEMENTARES														
10.0	LIMPEZA DE PISO CERÂMICO OU PORCELANATO COM VASSOURA A SECO. AF. 04/2019	M2	182,19	R\$ 0,49	R\$ 0,61	R\$ 0,51	R\$	R\$ 3.909,71		R\$ 3.909,72	R\$ 3.909,72	R\$ -	0,0%	
10.1	LIMPEZA DE PISO CERÂMICO OU PORCELANATO COM PANO ÚMIDO. AF. 04/2019	M2	182,19	R\$ 1,93	R\$ 2,41	R\$ 2,00	R\$	R\$ 364,43		R\$ 364,43	R\$ 364,43	R\$ -	0,0%	
10.2	LIMPEZA DE REVESTIMENTO CERÂMICO EM PAREDE COM PANO ÚMIDO. AF. 04/2019	M2	54,80	R\$ 0,79	R\$ 0,99	R\$ 0,82	R\$	R\$ 45,03		R\$ 45,03	R\$ 45,03	R\$ -	0,0%	
10.3	LIMPEZA DE BACIA SANITÁRIA, BIDE OU MICTÓRIO EM LOUÇA, INCLUSIVE METAS CORRESPONDENTES. AF. 04/2019	M2	4,00	R\$ 4,98	R\$ 6,23	R\$ 5,17	R\$	R\$ 20,68		R\$ 20,68	R\$ 20,68	R\$ -	0,0%	
10.4	LIMPEZA DE JANELA DE VIDRO COM CARILHO EM AÇO/ALUMÍNIO/PVC. AF. 04/2019	M2	28,76	R\$ 2,78	R\$ 3,48	R\$ 2,89	R\$	R\$ 83,07		R\$ 83,07	R\$ 83,07	R\$ -	0,0%	
10.5	LIMPEZA DE PORTA DE MADEIRA. AF. 04/2019	M2	30,24	R\$ 0,93	R\$ 1,16	R\$ 0,96	R\$	R\$ 29,12		R\$ 29,12	R\$ 29,12	R\$ -	0,0%	
10.6	LIMPEZA DE TORRO REVOZIVEL COM PANO ÚMIDO. AF. 04/2019	M2	182,19	R\$ 1,43	R\$ 1,79	R\$ 1,49	R\$	R\$ 270,68		R\$ 270,68	R\$ 270,68	R\$ -	0,0%	
10.7	Coleta e carga manuais de entulho	M3	39,60	R\$ 15,37	R\$ 19,21	R\$ 15,94	R\$	R\$ 631,39		R\$ 631,39	R\$ 631,39	R\$ -	0,0%	
10.8	TRANSPORTE COM CAMINHÃO BASCULANTE DE 10 M³, EM VIA URBANA PAVIMENTADA, ADICIONAL PARA DÍM.T. EXCEDENTE A 30 KM (UNIDADE: M3XKM). AF. 07/2020	M3XKM	1.188,00	R\$ 0,99	R\$ 1,24	R\$ 1,03	R\$	R\$ 1.222,69		R\$ 1.222,69	R\$ 1.222,69	R\$ -	0,0%	
10.9	Descarte de resíduos limpo, tipo: Entulho Puro (cinza e vermelho - resto de obra) da construção civil em área licenciada.	T	55,44	R\$ 20,00	R\$ 25,00	R\$ 20,75	R\$	R\$ 1.150,38		R\$ 1.150,38	R\$ 1.150,38	R\$ -	0,0%	
10.11														
TOTAL GERAL							R\$	R\$	172.388,44	R\$	63.674,58	R\$	165.610,80	3,9%

Bruno de Matos Santos
Engenheiro Civil
CREA-BA nº 051888939-0



BRUNO DE MATOS SANTOS
ENGENHEIRO CIVIL
CREA-BA Nº 051888939-0





PREFEITURA MUNICIPAL SANTALUZ

OBJETO: MANUTENÇÃO DE PRÉDIOS PÚBLICOS

Nº DO CONTRATO: 036-2022

LICITAÇÃO Nº 013-2022

EXECUTANTE: START SOLUÇÕES INTEGRADAS

REFORMA NOVA CENTRAL DE REGULAÇÃO



RELATÓRIO FOTOGRÁFICO - BM 02

VISTA DO PRÉDIO



VISTA DO PISO CERÂMICO



VISTA DO PISO CERÂMICO

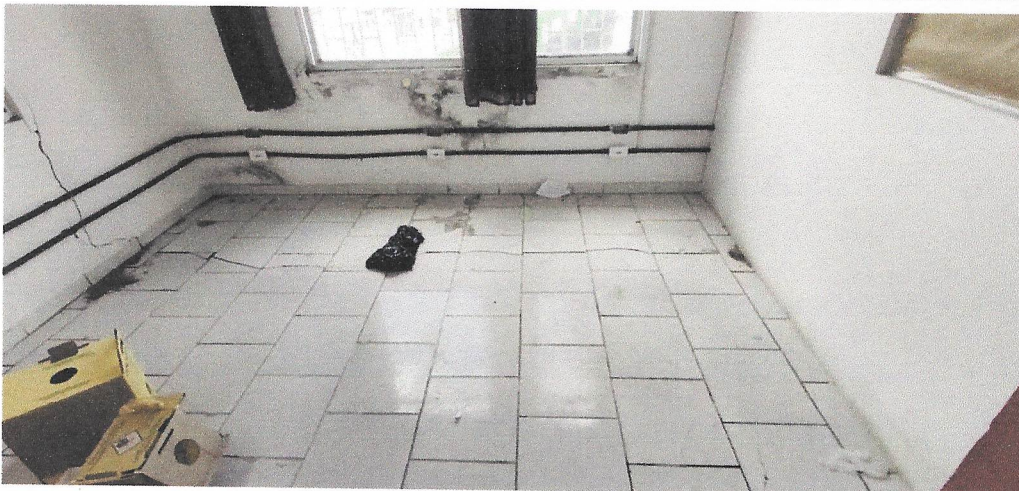

Bruno de Matos Santos
Engenheiro Civil
CREA-BA nº 051888958-0

CAROLINA M. S. S. S.
CREA-BA Nº 051888958-0
05/25/2022

DEMOIÇÃO DE PISO CERÂMICO

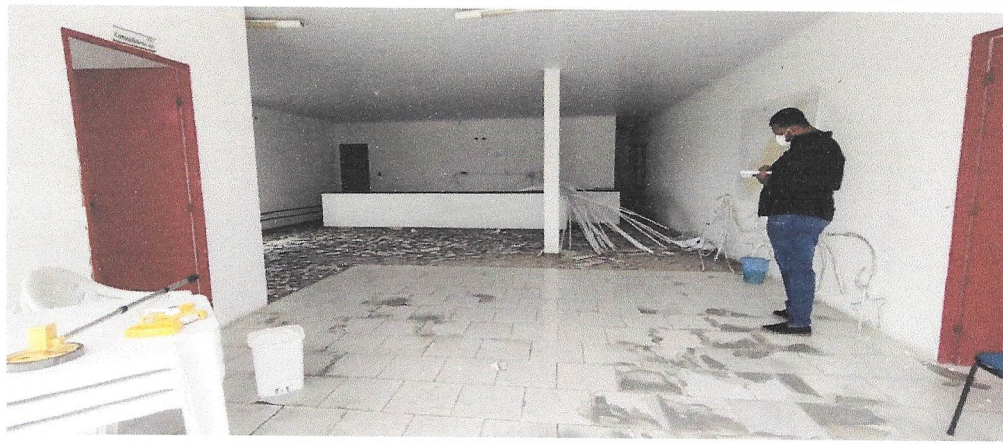

DEMOIÇÃO E APLICAÇÃO DE CONCRETO ARMADO



ASSENTAMENTO DE PISO CERÂMICO



INST

ASSENTAMENTO DE PISO CERÂMICO

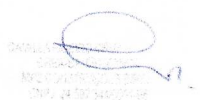

Bruno de Matos Santos
Engenheiro Civil
CREA-BA nº 051988958-0

BRUNO DE MATOS SANTOS
ENGENHEIRO CIVIL
CREA-BA Nº 051988958-0

INSTALAÇÃO DE PONTOS DE TOMADA



INSTALAÇÃO DE PONTOS DE TOMADA



INSTALAÇÃO DE NOVOS CIRCUITOS ELÉTRICOS

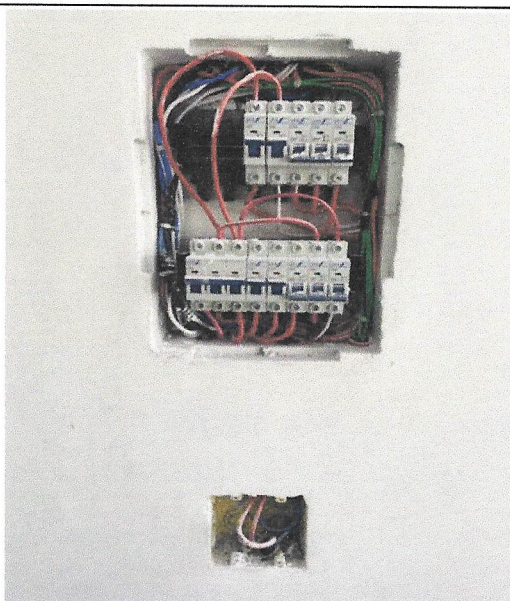

Bruno de Matos Santos
Engenheiro Civil
CREA-BA nº 051888958-0

INSTALAÇÃO DE PONTOS DE ILUMINAÇÃO

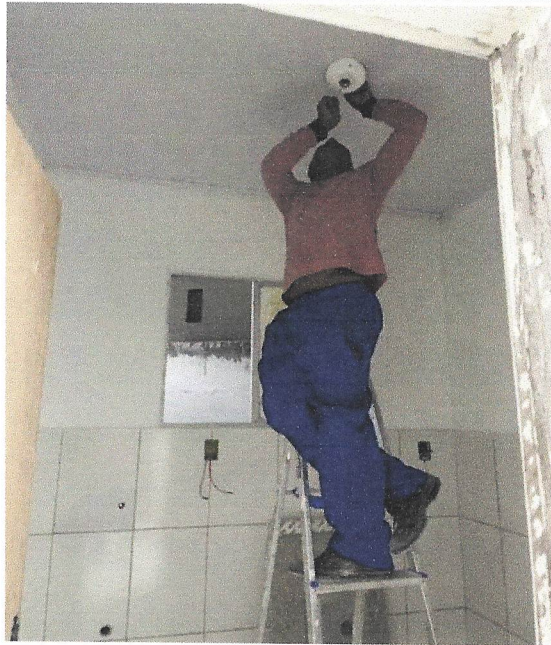

LEVANTE DE ALVENARIA DE BLOCO CERÂMICO



APLICAÇÃO DE MASSA ÚNICA



Bruno de Matos Santos
Engenheiro Civil
CREA-BA nº 051888958-0

INSTALAÇÃO DE PORTAS EM MADEIRA



PINTURA DE PORTA DE MADEIRA



Bruno de Matos Santos
Engenheiro Civil
CREA-BA nº 051888958-0

ASSENTAMENTO DE REVESTIMENTO CERÂMICO



ASSENTAMENTO DE REVESTIMENTO CERÂMICO



ASSENTAMENTO DE VASO SANITÁRIO

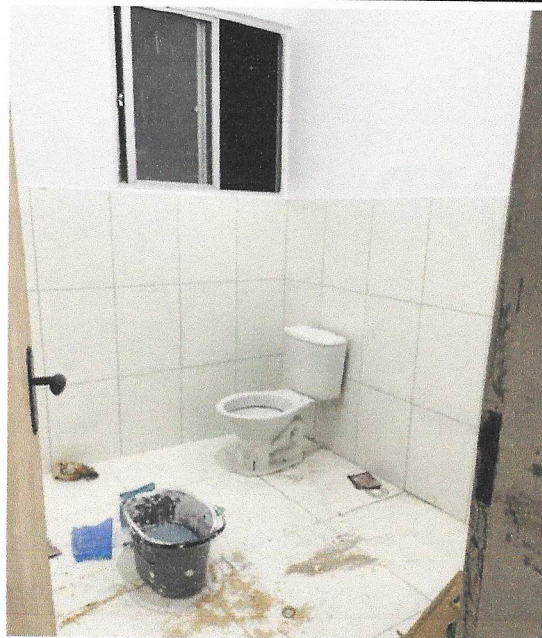

Bruno de Matos Santos
Engenheiro Civil
CREA-BA nº 051898958-0

APLICAÇÃO DE MASSA ACRÍLICA

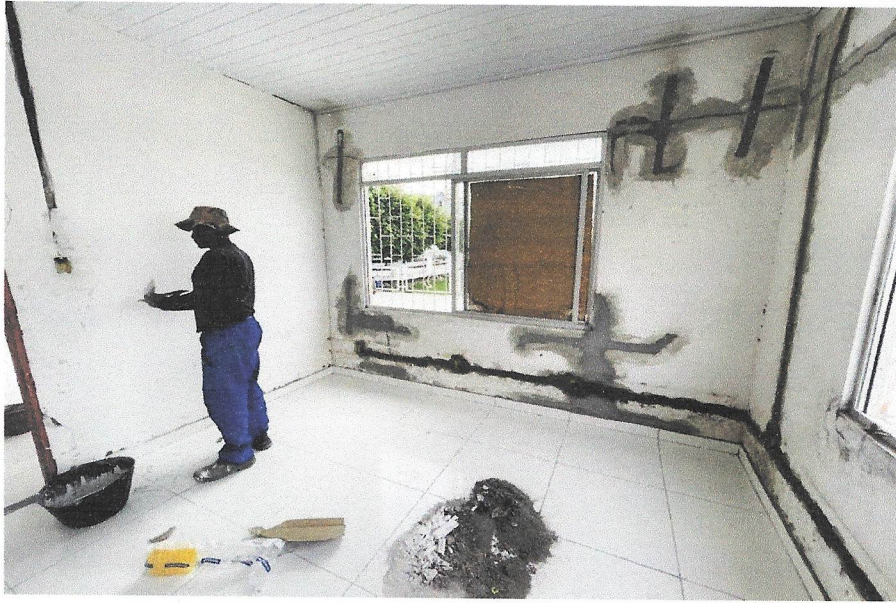

APLICAÇÃO DE MASSA ACRÍLICA



FACHADA LATERAL DIREITA



Bruno de Matos Santos
Engenheiro Civil
CREA-BA nº 051888958-0

PINTURA INTERNA



PINTURA EXTERNA



PINTURA EXTERNA



EXECUÇÃO DE RAMPA DE ACESSO



Bruno de Matos Santos
Engenheiro Civil
CREA-BA nº 051888958-0

ASSENTAMENTO DE REVESTIMENTO CERÂMICO



EXECUÇÃO DE RAMPA DE ACESSO





INSTALAÇÃO DE CORRIMÕES PARA ESCADA E RAMPA DE ACESSIBILIDADE



Bruno de Matos Santos
Engenheiro Civil
CREA-BA nº 051888958-0

CREA-BA
051888958-0
DVO 24/03/2018

		RELATÓRIO DIÁRIO DE OBRA			Data										
					S	T	Q	Q	S	S	D				
CLIENTE: PREFEITURA MUNICIPAL DE SANTALUZ OBJETO: REFORMA DA NOVA CENTRAL DE REGULAÇÃO		CONTRATO N° 036-2022			LICITAÇÃO N° 013-2022		RDO: 34		EFETIVO PESSOAL						
Condições Climáticas:		Manhã: (1)		Tarde: (1)		Noite: ()		CATEGORIA		QTDE					
SIMBOLOGIA		SERVIÇOS EXECUTADOS / OCORRÊNCIAS									MÃO DE OBRA INDIRETA				
SEM EXPEDIENTE		1- Tempo Bom 2 - Chuva c/ cond. Trab. 3- Chuva s/ cond. Trab.							Gerente de Obra						
									Engenheiro		1				
									Tec. de Segurança						
									Aux Adm						
									Mestre de obra						
									Encarregado geral		1				
									Hh DO DIA						
CONSIDERAÇÕES		MÃO DE OBRA DIRETA													
		Topografo													
		Auxiliar de topografia													
		Pedreiro									2				
		Ajudante Geral									3				
		Calçeteiro													
		Carpinteiro													
		Operador de Motosserra													
		Motorista													
		Montador													
OBSERVAÇÕES		Montador/Eletricista													
		Eletricista									1				
		Gesseiro													
		Pinter													
		Operador de Patrol													
		Operador de Escavadeira													
		Operador de Pá carregadeira													
		Motorista de caçamba													
									Hh DO DIA						
GERENTE DE OBRA:		FISCALIZAÇÃO:							RESUMO DO EFETIVO						
									EFETIVO DO DIA						
									JORNADA DE TRABALHO						
									Hh DO DIA						
Hh ACUMULADO															
GERENTE DE OBRA:		FISCALIZAÇÃO:							EFETIVO EQUIPAMENTOS						
									TIPO					QTDE.	
									Veículo Leve						
									Caminhão Munck						
									Caminhão Toco						
									Escavadeira						
									Pá carregadeira						
									Caçamba						
									Patrol						
									PC 200						
Placa Vibratória															
Data: 13/08/2022		Data: 13/08/2022													



 Bruno de Matos Santos
 Engenheiro Civil
 CREA-BA nº 051888958-0



		RELATÓRIO DIÁRIO DE OBRA			Data								
					S	T	Q	Q	S	S	D	X	
CLIENTE: PREFEITURA MUNICIPAL DE SANTALUZ		OBJETO: REFORMA DA NOVA CENTRAL DE REGULAÇÃO			EFETIVO PESSOAL								
CONTRATO N° 036-2022		LICITAÇÃO N° 013-2022		RDO: 35	CATEGORIA			QTDE					
Condições Climáticas:		Manhã: (2)	Tarde: (1)	Noite: ()	MÃO DE OBRA INDIRETA								
SIMBOLOGIA		1- Tempo Bom 2 - Chuva c/ cond. Trab. 3- Chuva s/ cond. Trab.			Gerente de Obra								
SEM EXPEDIENTE		SERVIÇOS EXECUTADOS / OCORRÊNCIAS			Engenheiro 1								
					Tec. de Segurança								
					Aux Adm								
					Mestre de obra								
					Encarregado geral							1	
					CONSIDERAÇÕES					RESUMO DO EFETIVO			
					EFETIVO DO DIA								
					JORNADA DE TRABALHO								
					Hh DO DIA								
					Hh ACUMULADO								
OBSERVAÇÕES					EFETIVO EQUIPAMENTOS								
					TIPO							QTDE.	
					Veículo Leve								
					Caminhão Munck								
					Caminhão Toco								
					Escavadeira								
					Pá carregadeira								
					Caçamba								
					Patrol								
					PC 200								
					Placa Vibratória								
GERENTE DE OBRA:		FISCALIZAÇÃO:											
Data: 14/08/2022		Data: 14/08/2022											

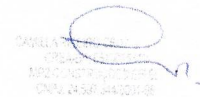

 Bruno de Matos Santos
 Engenheiro Civil
 CREA-BA nº 051888958-0



RELATÓRIO DIÁRIO DE OBRA				Data							
				X							
				S	T	Q	Q	S	S	D	
				CLIENTE: PREFEITURA MUNICIPAL DE SANTALUZ							
OBJETO: REFORMA DA NOVA CENTRAL DE REGULAÇÃO				EFETIVO PESSOAL							
CONTRATO N° 036-2022		LICITAÇÃO N° 013-2022		RDO: 36							
Condições Climáticas: Manhã: (1) Tarde: (1) Noite: ()				CATEGORIA				QTDE			
SIMBOLOGIA				MÃO DE OBRA INDIRETA							
SERVIÇOS EXECUTADOS / OCORRÊNCIAS				Gerente de Obra							
SUBSTITUIÇÃO DE CABOS ELETRICO RASGO EM ALVENARIA PARA INSTALAÇÃO DRENOS PARA AR CONDICIONADO ASSENTAMENTO DE PISO CERÂMICO				Engenheiro 1							
				Tec. de Segurança							
				Aux Adm							
				Mestre de obra							
				Encarregado geral 1							
				Hh DO DIA							
				MÃO DE OBRA DIRETA							
				Topografo							
				Auxiliar de topografia							
				Pedreiro 2							
Ajudante Geral 3											
Calçeteiro											
Carpinteiro											
Operador de Motosserra											
Motorista											
Montador											
Montador/Eletricista											
Eletricista 1											
Gesseiro											
Pintor											
Operador de Patrol											
Operador de Escavadeira											
Operador de Pá carregadeira											
Motorista de caçamba											
Hh DO DIA											
CONSIDERAÇÕES				RESUMO DO EFETIVO							
				EFETIVO DO DIA							
				JORNADA DE TRABALHO							
				Hh DO DIA							
OBSERVAÇÕES				EFETIVO EQUIPAMENTOS							
				TIPO				QTDE.			
				Veículo Leve							
				Caminhão Munck							
				Caminhão Toco							
				Escavadeira							
				Pá carregadeira							
				Caçamba							
				Patrol							
PC 200											
Placa Vibratória											
GERENTE DE OBRA:				FISCALIZAÇÃO:							
Data: 15/08/2022				Data: 15/08/2022							



 Bruno de Matos Santos
 Engenheiro Civil
 CREA-BA nº 051888958-0

 PREFEITURA MUNICIPAL DE SANTALUZ
 SECRETARIA DE OBRAS E SERVIÇOS URBANOS

 RELATÓRIO DIÁRIO DE OBRA	Data						
	S	T	Q	Q	S	S	D
CLIENTE: PREFEITURA MUNICIPAL DE SANTALUZ OBJETO: REFORMA DA NOVA CENTRAL DE REGULAÇÃO CONTRATO N° 036-2022 LICITAÇÃO N° 013-2022 RDO: 37	EFETIVO PESSOAL						
Condições Climáticas: SIMBOLOGIA	Manhã: (1)		Tarde: (1)		Noite: ()		
SERVIÇOS EXECUTADOS / OCORRÊNCIAS					CATEGORIA		QTDE
1- Tempo Bom 2 - Chuva c/ cond. Trab. 3- Chuva s/ cond. Trab.					MÃO DE OBRA INDIRETA		
SUBSTITUIÇÃO DE CABOS ELETRICO RASGO EM ALVENARIA PARA INSTALAÇÃO DRENOS PARA AR CONDICIONADO ASSENTAMENTO DE PISO CERÂMICO					Gerente de Obra		
					Engenheiro		1
					Tec. de Segurança		
					Aux Adm		
					Mestre de obra		
					Encarregado geral		1
MÃO DE OBRA DIRETA					Topografo		
Auxiliar de topografia							
Pedreiro		2					
Ajudante Geral		3					
Calceteiro							
Carpinteiro							
Operador de Motosserra							
Motorista							
Montador							
Montador/Eletricista							
Eletricista		1					
Gesseiro							
Pintor							
Operador de Patrol							
Operador de Escavadeira							
Operador de Pá carregadeira							
Motorista de caçamba							
CONSIDERAÇÕES					RESUMO DO EFETIVO		
					EFETIVO DO DIA		
					JORNADA DE TRABALHO		
					Hh DO DIA		
					Hh ACUMULADO		
OBSERVAÇÕES					EFETIVO EQUIPAMENTOS		
					TIPO		QTDE.
					Veículo Leve		
					Caminhão Munck		
					Caminhão Toco		
					Escavadeira		
					Pá carregadeira		
					Caçamba		
					Patrol		
					PC 200		
					Placa Vibratória		
GERENTE DE OBRA:					FISCALIZAÇÃO:		
Data: 16/08/2022					Data: 16/08/2022		



Bruno de Matos Santos
 Engenheiro Civil
 CREA-BA nº 051888958-0

 PREFEITURA MUNICIPAL DE SANTALUZ
 SECRETARIA MUNICIPAL DE OBRAS E SANEAMENTO

		RELATÓRIO DIÁRIO DE OBRA				Data						
		S	T	Q	Q	S	S	D	X			
CLIENTE: PREFEITURA MUNICIPAL DE SANTALUZ OBJETO: REFORMA DA NOVA CENTRAL DE REGULAÇÃO		EFETIVO PESSOAL										
CONTRATO N° 036-2022 LICITAÇÃO N° 013-2022 RDO: 38		CATEGORIA					QTDE					
Condições Climáticas: Manhã: (1) Tarde: (1) Noite: ()		MÃO DE OBRA INDIRETA										
SIMBOLOGIA 1- Tempo Bom 2- Chuva c/ cond. Trab. 3- Chuva s/ cond. Trab.		SERVIÇOS EXECUTADOS / OCORRÊNCIAS										
SUBSTITUIÇÃO DE CABOS ELETRICO RASGO EM ALVENARIA PARA INSTALAÇÃO DRENOS PARA AR CONDICIONADO ASSENTAMENTO DE PISO CERÂMICO		Gerente de Obra					Engenheiro 1					
		Tec. de Segurança										
		Aux Adm										
		Mestre de obra										
		Encarregado geral					1					
		Hh DO DIA										
		MÃO DE OBRA DIRETA										
		Topografo										
		Auxiliar de topografia										
		Pedreiro					2					
		Ajudante Geral					3					
		Calceteiro										
		Carpinteiro										
		Operador de Motosserra										
		Motorista										
		Montador										
Montador/Eletricista												
Eletricista					1							
Gesseiro												
Pintor												
Operador de Patrol												
Operador de Escavadeira												
Operador de Pá carregadeira												
Motorista de caçamba												
Hh DO DIA												
CONSIDERAÇÕES		RESUMO DO EFETIVO										
		EFETIVO DO DIA										
		JORNADA DE TRABALHO										
		Hh DO DIA										
		Hh ACUMULADO										
OBSERVAÇÕES		EFETIVO EQUIPAMENTOS										
		TIPO					QTDE.					
		Veículo Leve										
		Caminhão Munck										
		Caminhão Toco										
		Escavadeira										
		Pá carregadeira										
		Caçamba										
		Patrol										
		PC 200										
		Placa Vibratória										
GERENTE DE OBRA:		FISCALIZAÇÃO:										
Data: 17/08/2022		Data: 17/08/2022										



 Bruno de Matos Santos
 Engenheiro Civil
 CREA-BA nº 051888958-0



 RELATÓRIO DIÁRIO DE OBRA				Data							
				S	T	Q	Q	X	S	S	D
CLIENTE: PREFEITURA MUNICIPAL DE SANTALUZ OBJETO: REFORMA DA NOVA CENTRAL DE REGULAÇÃO				EFETIVO PESSOAL							
CONTRATO N° 036-2022		LICITAÇÃO N° 013-2022									RDO: 39
Condições Climáticas: Manhã: (1) Tarde: (1) Noite: ()				CATEGORIA		QTDE					
SIMBOLOGIA 1- Tempo Bom 2- Chuva c/ cond. Trab. 3- Chuva s/ cond. Trab.				MÃO DE OBRA INDIRETA							
SERVIÇOS EXECUTADOS / OCORRÊNCIAS SUBSTITUIÇÃO DE CABOS ELETRICO RASGO EM ALVENARIA PARA INSTALAÇÃO DRENOS PARA AR CONDICIONADO ASSENTAMENTO DE PISO CERÂMICO				Gerente de Obra							
				Engenheiro							1
				Tec. de Segurança							
				Aux Adm							
				Mestre de obra							
				Encarregado geral							1
				Hh DO DIA							
CONSIDERAÇÕES				MÃO DE OBRA DIRETA							
				Topografo							
				Auxiliar de topografia							
				Pedreiro							2
				Ajudante Geral							3
				Calceiteiro							
				Carpinteiro							
				Operador de Motosserra							
				Motorista							
				Montador							
				Montador/Eletricista							
				Eletricista							1
				Gesseiro							
				Pintor							
				Operador de Patrol							
Operador de Escavadeira											
Operador de Pá carregadeira											
Motorista de caçamba											
Hh DO DIA											
OBSERVAÇÕES				RESUMO DO EFETIVO							
				EFETIVO DO DIA							
				JORNADA DE TRABALHO							
				Hh DO DIA							
Hh ACUMULADO											
GERENTE DE OBRA: Data: 18/08/2022				EFETIVO EQUIPAMENTOS							
				TIPO							QTDE.
				Veículo Leve							
				Caminhão Munck							
				Caminhão Toco							
				Escavadeira							
				Pá carregadeira							
				Caçamba							
				Patrol							
				PC 200							
Placa Vibratória											
FISCALIZAÇÃO: Data: 18/08/2022											



Bruno de Matos Santos
 Engenheiro Civil
 CREA-BA nº 051888958-0

 DANIELA M. S. SILVA
 GERENTE DE OBRA
 PREFEITURA MUNICIPAL DE SANTALUZ
 CNPJ: 08.840.748/0001-00

		RELATÓRIO DIÁRIO DE OBRA			Data														
					S	T	Q	Q	X	S	S	D							
CLIENTE: PREFEITURA MUNICIPAL DE SANTALUZ OBJETO: REFORMA DA NOVA CENTRAL DE REGULAÇÃO		CONTRATO N° 036-2022			LICITAÇÃO N° 013-2022		RDO: 40		EFETIVO PESSOAL										
Condições Climáticas:		Manhã: (2)		Tarde: (1)		Noite: ()		CATEGORIA				QTDE							
SIMBOLOGIA		1- Tempo Bom 2 - Chuva cl cond. Trab. 3- Chuva sf cond. Trab.							MÃO DE OBRA INDIRETA										
SUBSTITUIÇÃO DE CABOS ELETRICO RASGO EM ALVENARIA PARA INSTALAÇÃO DRENOS PARA AR CONDICIONADO ASSENTAMENTO DE PISO CERÂMICO		SERVIÇOS EXECUTADOS / OCORRÊNCIAS							Gerente de Obra										
									Engenheiro				1						
									Tec. de Segurança										
									Aux Adm										
									Mestre de obra										
									Encarregado geral				1						
																Hh DO DIA			
									MÃO DE OBRA DIRETA										
									Topografo										
									Auxiliar de topografia										
									Pedreiro				2						
									Ajudante Geral				3						
									Calçeteiro										
									Carpinteiro										
									Operador de Motosserra										
									Motorista										
									Montador										
Montador/Eletricista																			
Eletricista				1															
Gesseiro																			
Pintor																			
Operador de Patrol																			
Operador de Escavadeira																			
Operador de Pá carregadeira																			
Motorista de caçamba																			
							Hh DO DIA												
CONSIDERAÇÕES									RESUMO DO EFETIVO										
									EFETIVO DO DIA										
									JORNADA DE TRABALHO										
									Hh DO DIA										
OBSERVAÇÕES									Hh ACUMULADO										
									EFETIVO EQUIPAMENTOS										
									TIPO				QTDE.						
									Veículo Leve										
									Caminhão Munck										
									Caminhão Toco										
									Escavadeira										
									Pá carregadeira										
									Caçamba										
									Patrol										
									PC 200										
Placa Vibratória																			
GERENTE DE OBRA:		FISCALIZAÇÃO:																	
Data: 19/08/2022		Data: 19/08/2022																	

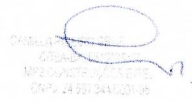

 Bruno de Matos Santos
 Engenheiro Civil
 CREA-BA nº 051888958-0



RELATÓRIO DIÁRIO DE OBRA				Data						
				S	T	Q	Q	S	S	D
				CLIENTE: PREFEITURA MUNICIPAL DE SANTALUZ OBJETO: REFORMA DA NOVA CENTRAL DE REGULAÇÃO						
CONTRATO N° 036-2022		LICITAÇÃO N° 013-2022		RDO: 41						
Condições Climáticas: Manhã: (1) Tarde: (2) Noite: ()				CATEGORIA			QTDE			
SIMBOLOGIA				MÃO DE OBRA INDIRETA						
1- Tempo Bom 2- Chuva c/ cond. Trab. 3- Chuva s/ cond. Trab.				Gerente de Obra Engenheiro 1 Tec. de Segurança Aux Adm Mestre de obra Encarregado geral 1						
SEM EXPEDIENTE				MÃO DE OBRA DIRETA						
SERVIÇOS EXECUTADOS / OCORRÊNCIAS				Topografo Auxiliar de topografia Pedreiro 2 Ajudante Geral 3 Calceiteiro Carpinteiro Operador de Motosserra Motorista Montador Montador/Eletricista Eletricista Gesseiro Pintor Operador de Patrol Operador de Escavadeira Operador de Pá carregadeira Motorista de caçamba						
CONSIDERAÇÕES				RESUMO DO EFETIVO						
				EFETIVO DO DIA JORNADA DE TRABALHO Hh DO DIA Hh ACUMULADO						
OBSERVAÇÕES				EFETIVO EQUIPAMENTOS						
				TIPO QTDE Veículo Leve Caminhão Munck Caminhão Toco Escavadeira Pá carregadeira Caçamba Patrol PC 200 Placa Vibratória						
GERENTE DE OBRA:				FISCALIZAÇÃO:						
Data: 20/08/2022				Data: 20/08/2022						



 Bruno de Matos Santos
 Engenheiro Civil
 CREA-BA nº 051888958-0

 PREFEITURA MUNICIPAL DE SANTALUZ
 DEPARTAMENTO DE LICITAÇÃO

		RELATÓRIO DIÁRIO DE OBRA			Data						
		S	T	Q	Q	S	S	D	X		
CLIENTE: PREFEITURA MUNICIPAL DE SANTALUZ OBJETO: REFORMA DA NOVA CENTRAL DE REGULAÇÃO CONTRATO N° 036-2022 LICITAÇÃO N° 013-2022 RDO: 42		EFETIVO PESSOAL									
Condições Climáticas: Manhã: (1) Tarde: (2) Noite: () SIMBOLOGIA: 1- Tempo Bom 2- Chuva c/ cond. Trab. 3- Chuva s/ cond. Trab.		CATEGORIA					QTDE				
SEM EXPEDIENTE		MÃO DE OBRA INDIRETA									
		Gerente de Obra Engenheiro 1 Tec. de Segurança Aux Adm Mestre de obra Encarregado geral 1									
		MÃO DE OBRA DIRETA									
		Topografo Auxiliar de topografia Pedreiro 2 Ajudante Geral 3 Calceteiro Carpinteiro Operador de Motosserra Motorista Montador Montador/Eletricista Eletricista Gessoeiro Pintor Operador de Patrol Operador de Escavadeira Operador de Pá carregadeira Motorista de caçamba									
CONSIDERAÇÕES		RESUMO DO EFETIVO									
		EFETIVO DO DIA JORNADA DE TRABALHO Hh DO DIA Hh ACUMULADO									
OBSERVAÇÕES		EFETIVO EQUIPAMENTOS									
		TIPO					QTDE				
		Veículo Leve Caminhão Munck Caminhão Toco Escavadeira Pá carregadeira Caçamba Patrol PC 200 Placa Vibratória									
GERENTE DE OBRA:		FISCALIZAÇÃO:									
Data: 21/08/2022		Data: 21/08/2022									





Bruno de Matos Santos
 Engenheiro Civil
 CREA-BA nº 051888958-0



 RELATÓRIO DIÁRIO DE OBRA				Data															
				S	T	Q	Q	S	S	D									
CLIENTE: PREFEITURA MUNICIPAL DE SANTALUZ OBJETO: REFORMA DA NOVA CENTRAL DE REGULAÇÃO CONTRATO Nº 036-2022 LICITAÇÃO Nº 013-2022 RDO: 44				EFETIVO PESSOAL															
Condições Climáticas:		Manhã: (2)		Tarde: (1)		Noite: ()		CATEGORIA		QTDE									
SIMBOLOGIA		1- Tempo Bom 2- Chuva c/ cond. Trab. 3- Chuva s/ cond. Trab.						MÃO DE OBRA INDIRETA											
SERVIÇOS EXECUTADOS / OCORRÊNCIAS										Gerente de Obra									
RASGO EM ALVENARIA PARA INSTALAÇÃO DRENOS PARA AR CONDICIONADO ASSENTAMENTO DE PISO E REVESTIMENTO CERÂMICO LEVANTE DE ALVENARIA DE BLOCO CERÂMICO EMASSAMENTO COM MASSA ACRÍLICA										Engenheiro		1							
										Tec. de Segurança									
										Aux Adm									
										Mestre de obra									
										Encarregado geral		1							
Hh DO DIA																			
MÃO DE OBRA DIRETA																			
		Topografo																	
		Auxiliar de topografia																	
		Pedreiro								2									
		Ajudante Geral								3									
		Calceteiro																	
		Carpinteiro																	
		Operador de Motosserra																	
		Motorista																	
		Montador																	
		Montador/Eletricista																	
		Eletricista																	
		Gesseiro																	
		Pintor																	
		Operador de Patrol																	
		Operador de Escavadeira																	
		Operador de Pá carregadeira																	
		Motorista de caçamba																	
Hh DO DIA																			
CONSIDERAÇÕES										RESUMO DO EFETIVO									
										EFETIVO DO DIA									
										JORNADA DE TRABALHO									
										Hh DO DIA									
OBSERVAÇÕES										Hh ACUMULADO									
										EFETIVO EQUIPAMENTOS									
												TIPO				QTDE.			
												Veículo Leve							
												Caminhão Munck							
												Caminhão Toco							
												Escavadeira							
												Pá carregadeira							
												Caçamba							
												Patrol							
		PC 200																	
		Placa Vibratória																	
GERENTE DE OBRA:					FISCALIZAÇÃO:														
Data: 23/08/2022					Data: 23/08/2022														

 Bruno de Matos Santos
 Engenheiro Civil
 CREA-BA nº 051888958-0



 BRUNO DE MATOS SANTOS
 ENGENHEIRO CIVIL
 CREA-BA Nº 051888958-0

 RELATÓRIO DIÁRIO DE OBRA				Data							
				S	T	Q	Q	S	S	D	
CLIENTE: PREFEITURA MUNICIPAL DE SANTALUZ				EFETIVO PESSOAL							
OBJETO: REFORMA DA NOVA CENTRAL DE REGULAÇÃO											
CONTRATO Nº 036-2022		LICITAÇÃO Nº 013-2022		RDO: 45			CATEGORIA		QTDE		
Condições Climáticas: Manhã: (2) Tarde: (1) Noite: ()				MÃO DE OBRA INDIRETA							
SIMBOLOGIA				Gerente de Obra							
1- Tempo Bom 2- Chuva c/ cond. Trab. 3- Chuva sf cond. Trab.				Engenheiro 1							
SERVIÇOS EXECUTADOS / OCORRÊNCIAS				RASGO EM ALVENARIA PARA INSTALAÇÃO DRENOS PARA AR CONDICIONADO							
				ASSENTAMENTO DE PISO E REVESTIMENTO CERÂMICO							
				LEVANTE DE ALVENARIA DE BLOCO CERÂMICO							
				EMASSAMENTO COM MASSA ACRÍLICA							
				Téc. de Segurança							
				Aux Adm							
				Mestre de obra							
				Encarregado geral 1							
				Hh DO DIA							
				CONSIDERAÇÕES				MÃO DE OBRA DIRETA			
Topografo											
Auxiliar de topografia											
Pedreiro 2											
Ajudante Geral 3											
Calçeteiro											
Carpinteiro											
Operador de Motosserra											
Motorista											
Montador											
Montador/Eletricista											
Eletricista											
Gesaeiro											
Pintor											
Operador de Patrol											
Operador de Escavadeira											
Operador de Pá carregadeira											
Motorista de caçamba											
Hh DO DIA											
OBSERVAÇÕES				RESUMO DO EFETIVO							
				EFETIVO DO DIA							
				JORNADA DE TRABALHO							
				Hh DO DIA							
Hh ACUMULADO											
GERENTE DE OBRA: Data: 24/08/2022				EFETIVO EQUIPAMENTOS							
				TIPO							QTDE.
				Veículo Leve							
				Caminhão Munck							
				Caminhão Toco							
				Escavadeira							
				Pá carregadeira							
				Caçamba							
				Patrol							
				PC 200							
				Placa Vibratória							
FISCALIZAÇÃO: Data: 24/08/2022				 Bruno de Matos Santos Engenheiro Civil CREA-BA nº 051888958-0							
											

Data	RELATÓRIO DIÁRIO DE OBRA									
	S	T	Q	Q	S	S	D			
CLIENTE: PREFEITURA MUNICIPAL DE SANTALUZ		OBJETO: REFORMA DA NOVA CENTRAL DE REGULAÇÃO					EFETIVO PESSOAL			
CONTRATO N° 036-2022		LICITAÇÃO N° 013-2022		RDO: 46		CATEGORIA		QTDE		
Condições Climáticas:		Manhã: (1)		Tarde: (1)		Noite: ()		MÃO DE OBRA INDIRETA		
SIMBOLOGIA		1- Tempo Bom 2 - Chuva c/ cond. Trab. 3- Chuva s/ cond. Trab.						Gerente de Obra		
SERVIÇOS EXECUTADOS / OCORRÊNCIAS		EMASSAMENTO COM MASSA ACRÍLICA						Engenheiro		1
		INSTALAÇÃO DE PORTAS						Tec. de Segurança		
		EMASSAMENTO COM MASSA ACRÍLICA						Aux Adm		
								Mestre de obra		
								Encarregado geral		1
								Hh DO DIA		
						MÃO DE OBRA DIRETA				
						Topografo				
						Auxiliar de topografia				
						Pedreiro		2		
						Ajudante Geral		3		
						Calceiteiro				
						Carpinteiro				
						Operador de Motosserra				
						Motorista				
						Montador				
						Montador/Eletricista				
						Eletricista				
						Gesseiro				
						Pintor				
						Operador de Patrol				
						Operador de Escavadeira				
						Operador de Pá carregadeira				
						Motorista de caçamba				
						Hh DO DIA				
CONSIDERAÇÕES										
						RESUMO DO EFETIVO				
						EFETIVO DO DIA				
						JORNADA DE TRABALHO				
						Hh DO DIA				
						Hh ACUMULADO				
OBSERVAÇÕES										
						EFETIVO EQUIPAMENTOS				
						TIPO		QTDE.		
						Veículo Leve				
						Caminhão Muncck				
						Caminhão Toco				
						Escavadeira				
						Pá carregadeira				
						Caçamba				
						Patrol				
						PC 200				
						Placa Vibratória				
GERENTE DE OBRA:			FISCALIZAÇÃO:							
Data: 25/08/2022			Data: 25/08/2022							



Bruno de Matos Santos
Engenheiro Civil
CREA-BA nº 051888958-0

CATEL - CATEGORIA DE ATIVIDADE TÉCNICA
MFC - ADM. PÚBLICA
DPO - DEPARTAMENTO

 RELATÓRIO DIÁRIO DE OBRA				Data																						
				S	T	Q	Q	X	S	D																
CLIENTE: PREFEITURA MUNICIPAL DE SANTALUZ OBJETO: REFORMA DA NOVA CENTRAL DE REGULAÇÃO CONTRATO Nº 036-2022 LICITAÇÃO Nº 013-2022 RDO: 47				EFETIVO PESSOAL																						
Condições Climáticas: Manhã: (1) Tarde: (1) Noite: () SIMBOLOGIA 1- Tempo Bom 2- Chuva c/ cond. Trab. 3- Chuva s/ cond. Trab.				CATEGORIA			QTDE																			
SERVIÇOS EXECUTADOS / OCORRÊNCIAS EMASSAMENTO COM MASSA ACRÍLICA INSTALAÇÃO DE PORTAS EMASSAMENTO COM MASSA ACRÍLICA				MÃO DE OBRA INDIRETA																						
				Gerente de Obra Engenheiro 1 Tec. de Segurança Aux Adm Mestre de obra Encarregado geral 1																						
				MÃO DE OBRA DIRETA																						
				Topografo Auxiliar de topografia Pedreiro 2 Ajudante Geral 3 Calçeteiro Carpinteiro Operador de Motosserra Motorista Montador Montador/Eletricista Eletricista Gessseiro Pintor Operador de Patrol Operador de Escavadeira Operador de Pá carregadeira Motorista de caçamba																						
CONSIDERAÇÕES				RESUMO DO EFETIVO																						
				EFETIVO DO DIA JORNADA DE TRABALHO Hh DO DIA Hh ACUMULADO																						
OBSERVAÇÕES				EFETIVO EQUIPAMENTOS																						
				<table border="1"> <thead> <tr> <th>TIPO</th> <th>QTDE.</th> </tr> </thead> <tbody> <tr><td>Veículo Leve</td><td></td></tr> <tr><td>Caminhão Munck</td><td></td></tr> <tr><td>Caminhão Toco</td><td></td></tr> <tr><td>Escavadeira</td><td></td></tr> <tr><td>Pá carregadeira</td><td></td></tr> <tr><td>Caçamba</td><td></td></tr> <tr><td>Patrol</td><td></td></tr> <tr><td>PC 200</td><td></td></tr> <tr><td>Placa Vibratória</td><td></td></tr> </tbody> </table>							TIPO	QTDE.	Veículo Leve		Caminhão Munck		Caminhão Toco		Escavadeira		Pá carregadeira		Caçamba		Patrol	
TIPO	QTDE.																									
Veículo Leve																										
Caminhão Munck																										
Caminhão Toco																										
Escavadeira																										
Pá carregadeira																										
Caçamba																										
Patrol																										
PC 200																										
Placa Vibratória																										
GERENTE DE OBRA: Data: 26/08/2022				FISCALIZAÇÃO: Data: 26/08/2022																						



Bruno de Matos Santos
 Engenheiro Civil
 CREA-BA nº 051888958-0

 EMPRESA
 CREA-BA nº 051888958-0

	RELATÓRIO DIÁRIO DE OBRA			<table border="1" style="width: 100%;"> <tr> <td colspan="7">Data</td> <td style="text-align: center;">X</td> </tr> <tr> <td style="text-align: center;">S</td> <td style="text-align: center;">T</td> <td style="text-align: center;">Q</td> <td style="text-align: center;">Q</td> <td style="text-align: center;">S</td> <td style="text-align: center;">S</td> <td style="text-align: center;">D</td> <td style="text-align: center;">D</td> </tr> </table>							Data							X	S	T	Q	Q	S	S	D	D																																																																
	Data							X																																																																																		
S	T	Q	Q	S	S	D	D																																																																																			
CLIENTE: PREFEITURA MUNICIPAL DE SANTALUZ OBJETO: REFORMA DA NOVA CENTRAL DE REGULAÇÃO CONTRATO Nº 036-2022 LICITAÇÃO Nº 013-2022 RDO: 48				EFETIVO PESSOAL																																																																																						
Condições Climáticas: Manhã: (1) Tarde: (1) Noite: () SIMBOLOGIA 1- Tempo Bom 2 - Chuva c/ cond. Trab. 3- Chuva s/ cond. Trab.				<table border="1" style="width: 100%;"> <tr> <th style="width: 50%;">CATEGORIA</th> <th style="width: 50%;">QTDE</th> </tr> <tr> <th colspan="2" style="text-align: center;">MÃO DE OBRA INDIRETA</th> </tr> <tr> <td>Gerente de Obra</td> <td></td> </tr> <tr> <td>Engenheiro</td> <td style="text-align: center;">1</td> </tr> <tr> <td>Tec. de Segurança</td> <td></td> </tr> <tr> <td>Aux Adm</td> <td></td> </tr> <tr> <td>Mestre de obra</td> <td></td> </tr> <tr> <td>Encarregado geral</td> <td style="text-align: center;">1</td> </tr> <tr> <td> </td> <td> </td> </tr> <tr> <td> </td> <td> </td> </tr> <tr> <td> </td> <td> </td> </tr> <tr> <td> </td> <td> </td> </tr> <tr> <td> </td> <td> </td> </tr> <tr> <td>Hh DO DIA</td> <td> </td> </tr> <tr> <td> </td> <td> </td> </tr> <tr> <th colspan="2" style="text-align: center;">MÃO DE OBRA DIRETA</th> </tr> <tr> <td>Topografo</td> <td></td> </tr> <tr> <td>Auxiliar de topografia</td> <td></td> </tr> <tr> <td>Pedreiro</td> <td style="text-align: center;">2</td> </tr> <tr> <td>Ajudante Geral</td> <td style="text-align: center;">3</td> </tr> <tr> <td>Calçeteiro</td> <td></td> </tr> <tr> <td>Carpinteiro</td> <td></td> </tr> <tr> <td>Operador de Motoserra</td> <td></td> </tr> <tr> <td>Motorista</td> <td></td> </tr> <tr> <td>Montador</td> <td></td> </tr> <tr> <td>Montador/Eletricista</td> <td></td> </tr> <tr> <td>Eletricista</td> <td></td> </tr> <tr> <td>Gesseiro</td> <td></td> </tr> <tr> <td>Pintor</td> <td></td> </tr> <tr> <td>Operador de Patrol</td> <td></td> </tr> <tr> <td>Operador de Escavadeira</td> <td></td> </tr> <tr> <td>Operador de Pá carregadeira</td> <td></td> </tr> <tr> <td>Motorista de caçamba</td> <td></td> </tr> <tr> <td> </td> <td> </td> </tr> <tr> <td> </td> <td> </td> </tr> <tr> <td> </td> <td> </td> </tr> <tr> <td> </td> <td> </td> </tr> <tr> <td> </td> <td> </td> </tr> <tr> <td>Hh DO DIA</td> <td> </td> </tr> <tr> <td> </td> <td> </td> </tr> </table>							CATEGORIA	QTDE	MÃO DE OBRA INDIRETA		Gerente de Obra		Engenheiro	1	Tec. de Segurança		Aux Adm		Mestre de obra		Encarregado geral	1											Hh DO DIA				MÃO DE OBRA DIRETA		Topografo		Auxiliar de topografia		Pedreiro	2	Ajudante Geral	3	Calçeteiro		Carpinteiro		Operador de Motoserra		Motorista		Montador		Montador/Eletricista		Eletricista		Gesseiro		Pintor		Operador de Patrol		Operador de Escavadeira		Operador de Pá carregadeira		Motorista de caçamba												Hh DO DIA			
CATEGORIA	QTDE																																																																																									
MÃO DE OBRA INDIRETA																																																																																										
Gerente de Obra																																																																																										
Engenheiro	1																																																																																									
Tec. de Segurança																																																																																										
Aux Adm																																																																																										
Mestre de obra																																																																																										
Encarregado geral	1																																																																																									
Hh DO DIA																																																																																										
MÃO DE OBRA DIRETA																																																																																										
Topografo																																																																																										
Auxiliar de topografia																																																																																										
Pedreiro	2																																																																																									
Ajudante Geral	3																																																																																									
Calçeteiro																																																																																										
Carpinteiro																																																																																										
Operador de Motoserra																																																																																										
Motorista																																																																																										
Montador																																																																																										
Montador/Eletricista																																																																																										
Eletricista																																																																																										
Gesseiro																																																																																										
Pintor																																																																																										
Operador de Patrol																																																																																										
Operador de Escavadeira																																																																																										
Operador de Pá carregadeira																																																																																										
Motorista de caçamba																																																																																										
Hh DO DIA																																																																																										
SERVIÇOS EXECUTADOS / OCORRÊNCIAS				RESUMO DO EFETIVO																																																																																						
SEM EXPEDIENTE				EFETIVO DO DIA																																																																																						
				JORNADA DE TRABALHO																																																																																						
				Hh DO DIA																																																																																						
				Hh ACUMULADO																																																																																						
CONSIDERAÇÕES				EFETIVO EQUIPAMENTOS																																																																																						
				<table border="1" style="width: 100%;"> <tr> <th style="width: 50%;">TIPO</th> <th style="width: 50%;">QTDE.</th> </tr> <tr> <td>Veículo Leve</td> <td></td> </tr> <tr> <td>Caminhão Munck</td> <td></td> </tr> <tr> <td>Caminhão Toco</td> <td></td> </tr> <tr> <td>Escavadeira</td> <td></td> </tr> <tr> <td>Pá carregadeira</td> <td></td> </tr> <tr> <td>Caçamba</td> <td></td> </tr> <tr> <td>Patrol</td> <td></td> </tr> <tr> <td>PC 200</td> <td></td> </tr> <tr> <td>Placa Vibratória</td> <td></td> </tr> </table>							TIPO	QTDE.	Veículo Leve		Caminhão Munck		Caminhão Toco		Escavadeira		Pá carregadeira		Caçamba		Patrol		PC 200		Placa Vibratória																																																													
				TIPO	QTDE.																																																																																					
				Veículo Leve																																																																																						
				Caminhão Munck																																																																																						
				Caminhão Toco																																																																																						
				Escavadeira																																																																																						
				Pá carregadeira																																																																																						
				Caçamba																																																																																						
				Patrol																																																																																						
				PC 200																																																																																						
Placa Vibratória																																																																																										
OBSERVAÇÕES																																																																																										
GERENTE DE OBRA:				FISCALIZAÇÃO:																																																																																						
				Data: 27/08/2022				Data: 27/08/2022																																																																																		



Bruno de Matos Santos
 Engenheiro Civil
 CREA-BA nº 051888958-0

 MF2 CONSTRUÇÃO
 RUA... Nº... SANTALUZ...
 CEP...

 RELATÓRIO DIÁRIO DE OBRA				Data																							
				S	T	Q	Q	S	S	X																	
CLIENTE: PREFEITURA MUNICIPAL DE SANTALUZ OBJETO: REFORMA DA NOVA CENTRAL DE REGULAÇÃO CONTRATO N° 036-2022 LICITAÇÃO N° 013-2022 RDO: 49				EFETIVO PESSOAL																							
Condições Climáticas: Manhã: (1) Tarde: (1) Noite: () SIMBOLOGIA: 1- Tempo Bom 2 - Chuva c/ cond. Trab. 3- Chuva s/ cond. Trab.				CATEGORIA			QTDE																				
SEM EXPEDIENTE				MÃO DE OBRA INDIRETA																							
				Gerente de Obra Engenheiro 1 Tec. de Segurança Aux Adm Mestre de obra Encarregado geral 1																							
CONSIDERAÇÕES				MÃO DE OBRA DIRETA																							
				Topografo Auxiliar de topografia Pedreiro 2 Ajudante Geral 3 Calçeteiro Carpinteiro Operador de Motosserra Motorista Montador Montador/Eletricista Eletricista Gesseiro Pintor Operador de Patrol Operador de Escavadeira Operador de Pá carregadeira Motorista de caçamba																							
OBSERVAÇÕES				RESUMO DO EFETIVO																							
				EFETIVO DO DIA JORNADA DE TRABALHO Hh DO DIA Hh ACUMULADO																							
GERENTE DE OBRA: Data: 28/08/2022				EFETIVO EQUIPAMENTOS																							
				<table border="1"> <thead> <tr> <th>TIPO</th> <th>QTDE.</th> </tr> </thead> <tbody> <tr><td>Veículo Leve</td><td></td></tr> <tr><td>Caminhão Munck</td><td></td></tr> <tr><td>Caminhão Toco</td><td></td></tr> <tr><td>Escavadeira</td><td></td></tr> <tr><td>Pá carregadeira</td><td></td></tr> <tr><td>Caçamba</td><td></td></tr> <tr><td>Patrol</td><td></td></tr> <tr><td>PC 200</td><td></td></tr> <tr><td>Placa Vibratória</td><td></td></tr> </tbody> </table>							TIPO	QTDE.	Veículo Leve		Caminhão Munck		Caminhão Toco		Escavadeira		Pá carregadeira		Caçamba		Patrol		PC 200
TIPO	QTDE.																										
Veículo Leve																											
Caminhão Munck																											
Caminhão Toco																											
Escavadeira																											
Pá carregadeira																											
Caçamba																											
Patrol																											
PC 200																											
Placa Vibratória																											
FISCALIZAÇÃO: Data: 28/08/2022																											

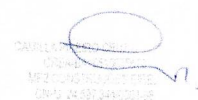
Bruno de Matos Santos
 Engenheiro Civil
 CREA-BA nº 051888958-0



 RELATÓRIO DIÁRIO DE OBRA				Data						
				X						
CLIENTE: PREFEITURA MUNICIPAL DE SANTALUZ				S	T	Q	Q	S	S	D
OBJETO: REFORMA DA NOVA CENTRAL DE REGULAÇÃO				EFETIVO PESSOAL						
CONTRATO N° 036-2022		LICITAÇÃO N° 013-2022		RDO: 50		CATEGORIA		QTDE		
Condições Climáticas:		Manhã: (1)		Tarde: (1)		Noite: ()		MÃO DE OBRA INDIRETA		
SIMBOLOGIA		1- Tempo Bom		2- Chuva c/ cond. Trab.		3- Chuva s/ cond. Trab.		Gerente de Obra		
SERVIÇOS EXECUTADOS / OCORRÊNCIAS				Engenheiro			1			
				Tec. de Segurança						
EMASSAMENTO COM MASSA ACRÍLICA INSTALAÇÃO DE PORTAS EMASSAMENTO COM MASSA ACRÍLICA				Aux Adm						
				Mestre de obra						
				Encarregado geral			1			
				Hh DO DIA						
				MÃO DE OBRA DIRETA						
				Topógrafo						
				Auxiliar de topografia						
				Pedreiro			2			
				Ajudante Geral			3			
				Calçateiro						
				Carpinteiro						
				Operador de Motosserra						
				Motorista						
				Montador						
				Montador/Eletricista						
				Eletricista						
				Gesseiro						
				Pintor						
				Operador de Patrol						
				Operador de Escavadeira						
				Operador de Pá carregadeira						
				Motorista de caçamba						
				Hh DO DIA						
CONSIDERAÇÕES				RESUMO DO EFETIVO						
				EFETIVO DO DIA						
				JORNADA DE TRABALHO						
				Hh DO DIA						
				Hh ACUMULADO						
OBSERVAÇÕES				EFETIVO EQUIPAMENTOS						
				TIPO			QTDE.			
				Veículo Leve						
				Caminhão Munck						
				Caminhão Toco						
				Escavadeira						
				Pá carregadeira						
				Caçamba						
				Patrol						
				PC 200						
Placa Vibratória										
GERENTE DE OBRA:				FISCALIZAÇÃO:						
Data: 29/08/2022				Data: 29/08/2022						

Bruno de Matos Santos
 Engenheiro Civil
 CREA-BA nº 051888958-0

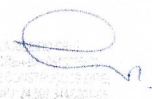

 PREFEITURA MUNICIPAL DE SANTALUZ
 SECRETARIA DE OBRAS E SERVIÇOS PÚBLICOS
 CNPJ: 08.000.000/0001-00

		RELATÓRIO DIÁRIO DE OBRA				Data								
						S	T	Q	Q	S	S	D		
CLIENTE: PREFEITURA MUNICIPAL DE SANTALUZ OBJETO: REFORMA DA NOVA CENTRAL DE REGULAÇÃO CONTRATO N° 036-2022 LICITAÇÃO N° 013-2022 RDO: 51					EFETIVO PESSOAL									
Condições Climáticas: Manhã: (1) Tarde: (1) Noite: () SIMBOLOGIA 1- Tempo Bom 2- Chuva c/ cond. Trab. 3- Chuva s/ cond. Trab.					CATEGORIA				QTDE					
SERVIÇOS EXECUTADOS / OCORRÊNCIAS EMASSAMENTO COM MASSA ACRÍLICA INSTALAÇÃO DE PORTAS EMASSAMENTO COM MASSA ACRÍLICA					MÃO DE OBRA INDIRETA									
					Gerente de Obra							1		
					Engenheiro									
					Tec. de Segurança									
					Aux Adm									
					Mestre de obra									
					Encarregado geral							1		
Hh DO DIA														
					MÃO DE OBRA DIRETA									
					Topografo									
					Auxiliar de topografia									
					Pedreiro							2		
					Ajudante Geral							3		
					Calceteiro									
					Carpinteiro									
					Operador de Motosserra									
					Motorista									
					Montador									
					Montador/Eletricista									
					Eletricista									
					Gesseiro									
					Pintor									
					Operador de Patrol									
					Operador de Escavadeira									
					Operador de Pá carregadeira									
					Motorista de caçamba									
					Hh DO DIA									
CONSIDERAÇÕES														
					RESUMO DO EFETIVO									
					EFETIVO DO DIA									
					JORNADA DE TRABALHO									
					Hh DO DIA									
					Hh ACUMULADO									
OBSERVAÇÕES														
					EFETIVO EQUIPAMENTOS									
					TIPO				QTDE.					
					Veículo Leve									
					Caminhão Munck									
					Caminhão Toco									
					Escavadeira									
					Pá carregadeira									
					Caçamba									
					Patrol									
PC 200														
Placa Vibratória														
GERENTE DE OBRA:					FISCALIZAÇÃO:									
Data: 30/08/2022					Data: 30/08/2022									





Bruno de Matos Santos
Engenheiro Civil
CREA-BA nº 051888958-0



	RELATÓRIO DIÁRIO DE OBRA			<table border="1"> <tr><td colspan="2">Data</td><td></td><td>X</td><td></td><td></td><td></td><td></td><td></td></tr> <tr><td>S</td><td>T</td><td>Q</td><td>Q</td><td>S</td><td>S</td><td>D</td><td></td></tr> </table>							Data			X						S	T	Q	Q	S	S	D																												
	Data			X																																																		
	S	T	Q	Q	S	S	D																																															
	CLIENTE: PREFEITURA MUNICIPAL DE SANTALUZ				ELETIVO PESSOAL																																																	
OBJETO: REFORMA DA NOVA CENTRAL DE REGULAÇÃO				<table border="1"> <tr><td>CATEGORIA</td><td>QTDE</td></tr> </table>							CATEGORIA	QTDE																																										
CATEGORIA	QTDE																																																					
CONTRATO Nº 036-2022		LICITAÇÃO Nº 013-2022		RDO: 52																																																		
Condições Climáticas:	Manhã: (1)	Tarde: (1)	Noite: ()																																																			
SIMBOLOGIA	1- Tempo Bom 2- Chuva c/ cond. Trab. 3- Chuva s/ cond. Trab.			MÃO DE OBRA INDIRECTA																																																		
SERVIÇOS EXECUTADOS / OCORRÊNCIAS				<table border="1"> <tr><td>Gerente de Obra</td><td></td></tr> <tr><td>Engenheiro</td><td style="text-align: right;">1</td></tr> <tr><td>Tec. de Segurança</td><td></td></tr> <tr><td>Aux Adm</td><td></td></tr> <tr><td>Mestre de obra</td><td></td></tr> <tr><td>Encarregado geral</td><td style="text-align: right;">1</td></tr> <tr><td> </td><td></td></tr> <tr><td> </td><td></td></tr> <tr><td> </td><td></td></tr> <tr><td> </td><td></td></tr> <tr><td>Hh DO DIA</td><td></td></tr> </table>							Gerente de Obra		Engenheiro	1	Tec. de Segurança		Aux Adm		Mestre de obra		Encarregado geral	1									Hh DO DIA																							
Gerente de Obra																																																						
Engenheiro	1																																																					
Tec. de Segurança																																																						
Aux Adm																																																						
Mestre de obra																																																						
Encarregado geral	1																																																					
Hh DO DIA																																																						
EMASSAMENTO COM MASSA ACRÍLICA INSTALAÇÃO DE PORTAS EMASSAMENTO COM MASSA ACRÍLICA				MÃO DE OBRA DIRETA																																																		
				<table border="1"> <tr><td>Topografo</td><td></td></tr> <tr><td>Auxiliar de topografia</td><td></td></tr> <tr><td>Pedreiro</td><td style="text-align: right;">2</td></tr> <tr><td>Ajudante Geral</td><td style="text-align: right;">3</td></tr> <tr><td>Calceteiro</td><td></td></tr> <tr><td>Carpinteiro</td><td></td></tr> <tr><td>Operador de Motosserra</td><td></td></tr> <tr><td>Motorista</td><td></td></tr> <tr><td>Montador</td><td></td></tr> <tr><td>Montador/Eletricista</td><td></td></tr> <tr><td>Eletricista</td><td></td></tr> <tr><td>Geleleiro</td><td></td></tr> <tr><td>Pintor</td><td></td></tr> <tr><td>Operador de Patrol</td><td></td></tr> <tr><td>Operador de Escavadeira</td><td></td></tr> <tr><td>Operador de Pá carregadeira</td><td></td></tr> <tr><td>Motorista de caçamba</td><td></td></tr> <tr><td> </td><td></td></tr> <tr><td> </td><td></td></tr> <tr><td> </td><td></td></tr> <tr><td> </td><td></td></tr> <tr><td>Hh DO DIA</td><td></td></tr> </table>							Topografo		Auxiliar de topografia		Pedreiro	2	Ajudante Geral	3	Calceteiro		Carpinteiro		Operador de Motosserra		Motorista		Montador		Montador/Eletricista		Eletricista		Geleleiro		Pintor		Operador de Patrol		Operador de Escavadeira		Operador de Pá carregadeira		Motorista de caçamba										Hh DO DIA	
				Topografo																																																		
				Auxiliar de topografia																																																		
				Pedreiro	2																																																	
				Ajudante Geral	3																																																	
				Calceteiro																																																		
				Carpinteiro																																																		
				Operador de Motosserra																																																		
				Motorista																																																		
Montador																																																						
Montador/Eletricista																																																						
Eletricista																																																						
Geleleiro																																																						
Pintor																																																						
Operador de Patrol																																																						
Operador de Escavadeira																																																						
Operador de Pá carregadeira																																																						
Motorista de caçamba																																																						
Hh DO DIA																																																						
CONSIDERAÇÕES				RESUMO DO EFETIVO																																																		
				EFETIVO DO DIA																																																		
				JORNADA DE TRABALHO																																																		
				Hh DO DIA																																																		
OBSERVAÇÕES				Hh ACUMULADO																																																		
				EFETIVO EQUIPAMENTOS																																																		
				TIPO																																																		
				QTDE.																																																		
				Veículo Leve																																																		
				Caminhão Munck																																																		
				Caminhão Toco																																																		
				Escavadeira																																																		
				Pá carregadeira																																																		
Caçamba																																																						
Patrol																																																						
PC 200																																																						
Placa Vibratória																																																						
GERENTE DE OBRA:				FISCALIZAÇÃO:																																																		
Data: 31/08/2022				Data: 31/08/2022																																																		

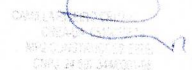

Bruno de Matos Santos
Engenheiro Civil
CREA-BA nº 051888958-0



 RELATÓRIO DIÁRIO DE OBRA	Data						
	S	T	Q	Q	S	S	D
CLIENTE: PREFEITURA MUNICIPAL DE SANTALUZ OBJETO: REFORMA DA NOVA CENTRAL DE REGULAÇÃO CONTRATO Nº 036-2022 LICITAÇÃO Nº 013-2022 RDO: 53							EFETIVO PESSOAL
Condições Climáticas: Manhã: (1) Tarde: (2) Noite: () SIMBOLOGIA 1- Tempo Bom 2- Chuva c/ cond. Trab. 3- Chuva s/ cond. Trab.	CATEGORIA						QTDE
SERVIÇOS EXECUTADOS / OCORRÊNCIAS LIMPEZA DE FORRO PVC INSTALAÇÃO DE PORTAS EMASSAMENTO COM MASSA ACRÍLICA PINTURA INTERNA DE PAREDES							MÃO DE OBRA INDIRETA
							Gerente de Obra Engenheiro 1 Tec. de Segurança Aux Adm Mestre de obra Encarregado geral 1
CONSIDERAÇÕES							MÃO DE OBRA DIRETA
							Topografo Auxiliar de topografia Pedreiro 2 Ajudante Geral 3 Calceteiro Carpinteiro Operador de Motosserra Motorista Montador Montador/Eletricista Eletricista Gesseiro Pintor Operador de Patrol Operador de Escavadeira Operador de Pá carregadeira Motorista de caçamba
OBSERVAÇÕES							RESUMO DO EFETIVO
							EFETIVO DO DIA JORNADA DE TRABALHO Hh DO DIA Hh ACUMULADO
GERENTE DE OBRA: Data: 01/09/2022							FISCALIZAÇÃO: Data: 01/09/2022
							EFETIVO EQUIPAMENTOS TIPO QTDE. Veículo Leve Caminhão Munck Caminhão Toco Escavadeira Pá carregadeira Caçamba Patrol PC 200 Placa Vibratória

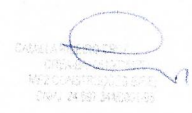

Bruno de Matos Santos
 Engenheiro Civil
 CREA-BA nº 051888958-0



CAVALIERI ENGENHARIA
 06894
 INSC. Nº 010388-1
 Nº 0210067/2010
 DT. 24/07/2010

		RELATÓRIO DIÁRIO DE OBRA				Data						
						S	T	Q	Q	S	S	D
CLIENTE: PREFEITURA MUNICIPAL DE SANTALUZ OBJETO: REFORMA DA NOVA CENTRAL DE REGULAÇÃO CONTRATO N° 036-2022 LICITAÇÃO N° 013-2022 RDO: 55		EFETIVO PESSOAL										
Condições Climáticas: Manhã: (1) Tarde: (1) Noite: ()		CATEGORIA				QTDE						
SIMBOLOGIA		1- Tempo Bom 2- Chuva c/ cond. Trab. 3- Chuva s/ cond. Trab.				MÃO DE OBRA INDIRETA						
SEM EXPEDIENTE		SERVIÇOS EXECUTADOS / OCORRÊNCIAS				Gerente de Obra						
						Engenheiro 1						
						Tec. de Segurança						
						Aux Adm						
						Mestre de obra						
						Encarregado geral 1						
						Hh DO DIA						
						MÃO DE OBRA DIRETA						
				Topografo								
				Auxiliar de topografia								
				Pedreiro 2								
				Ajudante Geral 3								
				Calçeteiro								
				Carpinteiro								
				Operador de Motosserra								
				Motorista								
				Montador								
				Montador/Eletricista								
				Eletricista								
				Gesseiro								
				Pintor								
				Operador de Patrol								
				Operador de Escavadeira								
				Operador de Pá carregadeira								
				Motorista de caçamba								
				Hh DO DIA								
CONSIDERAÇÕES		RESUMO DO EFETIVO										
		EFETIVO DO DIA										
		JORNADA DE TRABALHO										
		Hh DO DIA										
OBSERVAÇÕES		Hh ACUMULADO										
		EFETIVO EQUIPAMENTOS										
		TIPO				QTDE.						
		Veículo Leve										
		Caminhão Munck										
		Caminhão Toco										
		Escavadeira										
		Pá carregadeira										
		Caçamba										
		Patrol										
		PC 200										
		Placa Vibratória										
GERENTE DE OBRA:		FISCALIZAÇÃO:										
Data: 03/09/2022		Data: 03/09/2022										



 Bruno de Matos Santos
 Engenheiro Civil
 CREA-BA nº 051888958-0

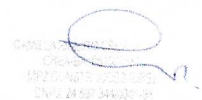

 RELATÓRIO DIÁRIO DE OBRA				Data							
				S	T	Q	Q	S	S	X	
CLIENTE: PREFEITURA MUNICIPAL DE SANTALUZ OBJETO: REFORMA DA NOVA CENTRAL DE REGULAÇÃO CONTRATO N° 036-2022 LICITAÇÃO N° 013-2022 RDO: 56				EFETIVO PESSOAL							
Condições Climáticas: Manhã: (1) Tarde: (1) Noite: ()				CATEGORIA			QTDE				
SIMBOLOGIA 1- Tempo Bom 2- Chuva c/ cond. Trab. 3- Chuva s/ cond. Trab.				MÃO DE OBRA INDIRETA							
SERVIÇOS EXECUTADOS / OCORRÊNCIAS SEM EXPEDIENTE				Gerente de Obra							
				Engenheiro							1
				Tec. de Segurança							
				Aux Adm							
				Mestre de obra							
				Encarregado geral							1
				Hh DO DIA							
				MÃO DE OBRA DIRETA							
Topografo											
Auxiliar de topografia											
Pedreiro							2				
Ajudante Geral							3				
Calceteiro											
Carpinteiro											
Operador de Motoserra											
Motorista											
Montador											
Montador/Eletricista											
Eletricista											
Gesseiro											
Pintor											
Operador de Patrol											
Operador de Escavadeira											
Operador de PÁ carregadeira											
Motorista de caçamba											
Hh DO DIA											
CONSIDERAÇÕES				RESUMO DO EFETIVO							
				EFETIVO DO DIA							
				JORNADA DE TRABALHO							
				Hh DO DIA							
				Hh ACUMULADO							
OBSERVAÇÕES				EFETIVO EQUIPAMENTOS							
				TIPO		QTDE.					
				Veículo Leve							
				Caminhão Munck							
				Caminhão Toco							
				Escavadeira							
				PÁ carregadeira							
				Caçamba							
				Patrol							
				PC 200							
				Placa Vibratória							
GERENTE DE OBRA:				FISCALIZAÇÃO:							
Data: 04/09/2022				Data: 04/09/2022							

Bruno de Matos Santos
 Engenheiro Civil
 CREA-BA nº 051888958-0



		RELATÓRIO DIÁRIO DE OBRA				Data						
						X						
CLIENTE: PREFEITURA MUNICIPAL DE SANTALUZ						S T Q Q S S D						
OBJETO: REFORMA DA NOVA CENTRAL DE REGULAÇÃO						EFETIVO PESSOAL						
CONTRATO Nº 036-2022		LICITAÇÃO Nº 013-2022		RDO: 57		CATEGORIA				QTDE		
Condições Climáticas: Manhã: (1) Tarde: (2) Noite: ()		1- Tempo Bom 2 - Chuva c/ cond. Trab. 3- Chuva s/ cond. Trab.				MÃO DE OBRA INDIRETA						
SIMBOLOGIA		SERVIÇOS EXECUTADOS / OCORRÊNCIAS				Gerente de Obra						
LIMPEZA DE FORRO PVC INSTALAÇÃO DE PORTAS EMASSAMENTO COM MASSA ACRÍLICA PINTURA INTERNA DE PAREDES						Engenheiro 1						
						Tec. de Segurança						
						Aux Adm						
						Mestre de obra						
						Encarregado geral 1						
						Hh DO DIA						
						MÃO DE OBRA DIRETA						
CONSIDERAÇÕES						Topografo						
						Auxiliar de topografia						
						Pedreiro 2						
						Ajudante Geral 3						
						Calçateiro						
						Carpinteiro						
						Operador de Motosserra						
						Motorista						
						Montador						
						Montador/Eletricista						
						Eletricista						
						Gesseiro						
						Pintor						
						Operador de Patrol						
						Operador de Escavadeira						
				Operador de Pá carregadeira								
				Motorista de caçamba								
				Hh DO DIA								
OBSERVAÇÕES						RESUMO DO EFETIVO						
						EFETIVO DO DIA						
						JORNADA DE TRABALHO						
						Hh DO DIA						
GERENTE DE OBRA:						FISCALIZAÇÃO:						
						TIPO						
						QTDE.						
						Veículo Leve						
						Caminhão Muncck						
						Caminhão Toco						
						Escavadeira						
						Pá carregadeira						
						Caçamba						
						Patrol						
				PC 200								
				Placa Vibratória								
Data: 05/09/2022						Data: 05/09/2022						



Bruno de Matos Santos
 Engenheiro Civil
 CREA-BA nº 051888958-0

 PREFEITURA MUNICIPAL DE SANTALUZ
 DEPARTAMENTO DE OBRAS E SERVIÇOS DE ENGENHARIA

	RELATÓRIO DIÁRIO DE OBRA						Data							
	CLIENTE: PREFEITURA MUNICIPAL DE SANTALUZ						S	x	T	Q	Q	S	S	D
	OBJETO: REFORMA DA NOVA CENTRAL DE REGULAÇÃO						EFETIVO PESSOAL							
CONTRATO Nº 036-2022		LICITAÇÃO Nº 013-2022		RDO: 58		CATEGORIA			QTDE					
Condições Climáticas:		Manhã: (1)		Tarde: (1)		Noite: ()		MÃO DE OBRA INDIRETA						
SIMBOLOGIA		1- Tempo Bom		2- Chuva c/ cond. Trab.		3- Chuva s/ cond. Trab.		MÃO DE OBRA DIRETA						
LIMPEZA DE FORRO PVC EMASSAMENTO COM MASSA ACRÍLICA PINTURA INTERNA DE PAREDES		SERVIÇOS EXECUTADOS / OCORRÊNCIAS						Gerente de Obra						
								Engenheiro					1	
								Tec. de Segurança						
								Aux Adm						
								Mestre de obra						
								Encarregado geral					1	
								Hh DO DIA						
MÃO DE OBRA DIRETA														
Topografo														
Auxiliar de topografia														
Pedreiro					2									
Ajudante Geral					3									
Calçeteiro														
Carpinteiro														
Operador de Motosserra														
Motorista														
Montador														
Montador/Eletricista														
Eletricista														
Gesseiro														
Pintor														
Operador de Patrol														
Operador de Escavadeira														
Operador de Pá carregadeira														
Motorista de caçamba														
Hh DO DIA														
CONSIDERAÇÕES							RESUMO DO EFETIVO							
							EFETIVO DO DIA							
							JORNADA DE TRABALHO							
							Hh DO DIA							
							Hh ACUMULADO							
OBSERVAÇÕES							EFETIVO EQUIPAMENTOS							
							TIPO		QTDE.					
							Veículo Leve							
							Caminhão Munck							
							Caminhão Toco							
							Escavadeira							
							Pá carregadeira							
							Caçamba							
							Patrol							
							PC 200							
							Placa Vibratória							
GERENTE DE OBRA:				FISCALIZAÇÃO:										
Data: 06/09/2022				Data: 06/09/2022										



Bruno de Matos Santos
Engenheiro Civil
CREA-BA nº 051888958-0



 RELATÓRIO DIÁRIO DE OBRA				Data							
				S	T	Q	Q	S	S	D	
CLIENTE: PREFEITURA MUNICIPAL DE SANTALUZ OBJETO: REFORMA DA NOVA CENTRAL DE REGULAÇÃO CONTRATO Nº 036-2022 LICITAÇÃO Nº 013-2022 RDO: 59				EFETIVO PESSOAL							
Condições Climáticas:		Manhã: (1)		Tarde: (1)		Noite: ()		CATEGORIA		QTDE	
SIMBOLOGIA		1- Tempo Bom 2 - Chuva c/ cond. Trab. 3- Chuva s/ cond, Trab.						MÃO DE OBRA INDIRETA			
PINTURA INTERNA DE PAREDES E PORTAS		SERVIÇOS EXECUTADOS / OCORRÊNCIAS						Gerente de Obra			
								Engenheiro 1			
								Tec. de Segurança			
								Aux Adm			
								Mestre de obra			
								Encarregado geral 1			
								Hh DO DIA			
		CONSIDERAÇÕES		MÃO DE OBRA DIRETA						Topografo	
						Auxiliar de topografia					
						Pedreiro					
						Ajudante Geral 2					
						Calçeteiro					
						Carpinteiro					
						Operador de Motosserra					
						Motorista					
						Montador					
						Montador/Eletricista					
						Eletricista					
						Gesseiro					
						Pintor 2					
						Operador de Patrol					
						Operador de Escavadeira					
						Operador de PÁ carregadeira					
						Motorista de caçamba					
						Hh DO DIA					
OBSERVAÇÕES								RESUMO DO EFETIVO			
								EFETIVO DO DIA			
								JORNADA DE TRABALHO			
								Hh DO DIA			
						Hh ACUMULADO					
								EFETIVO EQUIPAMENTOS			
								TIPO			
								Veículo Leve			
								Caminhão Munck			
								Caminhão Toco			
								Escavadeira			
								Pá carregadeira			
								Caçamba			
								Patrol			
								PC 200			
						Placa Vibratória					
GERENTE DE OBRA:				FISCALIZAÇÃO:							
Data: 07/09/2022				Data: 07/09/2022							

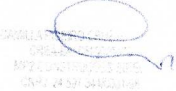

Bruno de Matos Santos
 Engenheiro Civil
 CREA-BA nº 051888958-0

 EMPRESA DE ENGENHARIA E CONSTRUÇÃO
 MATEUS & ASSOCIADOS
 CNPJ: 14.541.848/0001-00

		RELATÓRIO DIÁRIO DE OBRA				Data						
		CLIENTE: PREFEITURA MUNICIPAL DE SANTALUZ				S	T	Q	Q	S	S	X
OBJETO: REFORMA DA NOVA CENTRAL DE REGULAÇÃO		EFETIVO PESSOAL										
CONTRATO Nº 036-2022		LICITAÇÃO Nº 013-2022		RDO: 62		CATEGORIA					QTDE	
Condições Climáticas:		Manhã: (1)		Tarde: (1)		Noite: ()		MÃO DE OBRA INDIRETA				
SIMBOLOGIA		1- Tempo Bom 2 - Chuva c/ cond. Trab. 3- Chuva s/ cond. Trab.										
SEM EXPEDIENTE		SERVIÇOS EXECUTADOS / OCORRÊNCIAS										
		Gerente de Obra										
		Engenheiro					1					
		Tec. de Segurança										
		Aux Adm										
		Mestre de obra										
		Encarregado geral					1					
		Hh DO DIA										
		MÃO DE OBRA DIRETA										
		Topografo										
		Auxiliar de topografia										
		Pedreiro										
		Ajudante Geral					2					
		Calçeteiro										
		Carpinteiro										
		Operador de Motosserra										
		Motorista										
		Montador										
Montador/Eletricista												
Eletricista												
Gesseiro												
Pintor					2							
Operador de Patrol												
Operador de Escavadeira												
Operador de Pá carregadeira												
Motorista de caçamba												
Hh DO DIA												
CONSIDERAÇÕES		RESUMO DO EFETIVO										
		EFETIVO DO DIA										
		JORNADA DE TRABALHO										
		Hh DO DIA										
		Hh ACUMULADO										
OBSERVAÇÕES		EFETIVO EQUIPAMENTOS										
		TIPO					QTDE.					
		Veículo Leve										
		Caminhão Munck										
		Caminhão Toco										
		Escavadeira										
		Pá carregadeira										
		Caçamba										
		Patrol										
		PC 200										
		Placa Vibratória										
GERENTE DE OBRA:		FISCALIZAÇÃO:										
Data: 10/09/2022		Data: 10/09/2022										

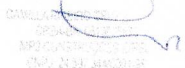
 Bruno de Matos Santos
 Engenheiro Civil
 CREA-BA nº 051888958-0



 BRUNO DE MATOS SANTOS
 ENGENHEIRO CIVIL
 CREA-BA Nº 051888958-0

	RELATÓRIO DIÁRIO DE OBRA				Data										
	CLIENTE: PREFEITURA MUNICIPAL DE SANTALUZ				S	T	Q	Q	S	S	D	X			
OBJETO: REFORMA DA NOVA CENTRAL DE REGULAÇÃO				EFETIVO PESSOAL											
Condições Climáticas:	CONTRATO N° 036-2022	LICITAÇÃO N° 013-2022	RDO: 63	CATEGORIA				QTDE							
SIMBOLÓGIA	Manhã: (1)	Tarde: (1)	Noite: ()	MÃO DE OBRA INDIRETA											
SERVIÇOS EXECUTADOS / OCORRÊNCIAS				Gerente de Obra											
SEM EXPEDIENTE				Engenheiro 1											
				Tec. de Segurança											
				Aux Adm											
				Mestre de obra											
				Encarregado geral 1											
				Hh DO DIA											
				SERVIÇOS EXECUTADOS / OCORRÊNCIAS				MÃO DE OBRA DIRETA							
SEM EXPEDIENTE				Topografo											
				Auxiliar de topografia											
				Pedreiro											
				Ajudante Geral 2											
				Calceteiro											
				Carpinteiro											
				Operador de Motosserra											
				Motorista											
				Montador											
				Montador/Eletricista											
				Eletricista											
				Gesseiro											
				Pintor 2											
				Operador de Patrol											
				Operador de Escavadeira											
				Operador de Pá carregadeira											
				Motorista de caçamba											
Hh DO DIA															
CONSIDERAÇÕES				RESUMO DO EFETIVO											
				EFETIVO DO DIA											
				JORNADA DE TRABALHO											
				Hh DO DIA											
				Hh ACUMULADO											
OBSERVAÇÕES				EFETIVO EQUIPAMENTOS											
				TIPO				QTDE.							
				Veículo Leve											
				Caminhão Munck											
				Caminhão Toco											
				Escavadeira											
				Pá carregadeira											
				Caçamba											
				Patrol											
				PC 200											
				Placa Vibratória											
GERENTE DE OBRA:				FISCALIZAÇÃO:											
Data: 11/09/2022				Data: 11/09/2022											



Bruno de Matos Santos
 Engenheiro Civil
 CREA-BA nº 051888958-0



RELATÓRIO DIÁRIO DE OBRA				Data							
				X							
				S	T	Q	Q	S	S	D	
				CLIENTE: PREFEITURA MUNICIPAL DE SANTALUZ OBJETO: REFORMA DA NOVA CENTRAL DE REGULAÇÃO CONTRATO Nº 036-2022 LICITAÇÃO Nº 013-2022 RDO: 64 Condições Climáticas: Manhã: (1) Tarde: (1) Noite: () SIMBOLOGIA 1- Tempo Bom 2- Chuva c/ cond. Trab. 3- Chuva s/ cond. Trab.							
				EFETIVO PESSOAL				CATEGORIA		QTDE	
PINTURA INTERNA DE PAREDES E PORTAS				MÃO DE OBRA INDIRETA							
				Gerente de Obra Engenheiro 1 Tec. de Segurança Aux Adm Mestre de obra Encarregado geral 1 Hh DO DIA							
				MÃO DE OBRA DIRETA							
				Topografo Auxiliar de topografia Pedreiro Ajudante Geral 2 Calceteiro Carpinteiro Operador de Motosserra Motorista Montador Montador/Eletricista Eletricista Gesseiro Pintor 2 Operador de Patrol Operador de Escavadeira Operador de Pá carregadeira Motorista de caçamba Hh DO DIA							
CONSIDERAÇÕES				RESUMO DO EFETIVO							
				EFETIVO DO DIA JORNADA DE TRABALHO Hh DO DIA Hh ACUMULADO							
OBSERVAÇÕES				EFETIVO EQUIPAMENTOS							
				TIPO QTDE Veículo Leve Caminhão Munck Caminhão Toco Escavadeira Pá carregadeira Caçamba Patrol PC 200 Placa Vibratória							
GERENTE DE OBRA:				FISCALIZAÇÃO:							
Data: 12/09/2022				Data: 12/09/2022							

 Bruno de Matos Santos
 Engenheiro Civil
 CREA-BA nº 051888958-0



RELATÓRIO DIÁRIO DE OBRA				Data									
				S	X	T	Q	Q	S	S	D		
CLIENTE: PREFEITURA MUNICIPAL DE SANTALUZ OBJETO: REFORMA DA NOVA CENTRAL DE REGULÇÃO				EFETIVO PESSOAL									
CONTRATO N° 036-2022 LICITAÇÃO N° 013-2022 RDO: 65				CATEGORIA QTDE									
Condições Climáticas: Manhã: (1) Tarde: (1) Noite: ()				MÃO DE OBRA INDIRETA									
SIMBOLOGIA 1- Tempo Bom 2 - Chuva c/ cond. Trab. 3- Chuva s/ cond. Trab.				SERVIÇOS EXECUTADOS / OCORRÊNCIAS									
PINTURA INTERNA DE PAREDES E PORTAS				Gerente de Obra									
				Engenheiro								1	
				Tec. de Segurança									
				Aux Adm									
				Mestre de obra									
				Encarregado geral								1	
				CONSIDERAÇÕES				MÃO DE OBRA DIRETA					
				Topografo									
				Auxiliar de topografia									
				Pedreiro									
				Ajudante Geral								2	
				Calceiteiro									
				Carpinteiro									
				Operador de Motosserra									
				Motorista									
				Montador									
				Montador/Eletricista									
				Eletricista									
				Gesseiro									
				Pintor								2	
				Operador de Patrol									
				Operador de Escavadeira									
Operador de Pá carregadeira													
Motorista de caçamba													
OBSERVAÇÕES				RESUMO DO EFETIVO									
				EFETIVO DO DIA									
				JORNADA DE TRABALHO									
				Hh DO DIA									
				Hh ACUMULADO									
GERENTE DE OBRA: Data: 13/09/2022				FISCALIZAÇÃO: Data: 13/09/2022									
				EFETIVO EQUIPAMENTOS									
				TIPO QTDE.									
				Veículo Leve									
				Caminhão Munck									
				Caminhão Toco									
				Escavadeira									
				Pá carregadeira									
				Caçamba									
				Patrol									
				PC 200									
				Placa Vibratória									

Bruno de Matos Santos
 Engenheiro Civil
 CREA-BA nº 051888958-0

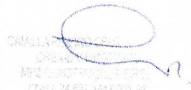

MP2 MUNICIPAL	RELATÓRIO DIÁRIO DE OBRA					Data						
						S	T	Q	X	Q	S	S
CLIENTE: PREFEITURA MUNICIPAL DE SANTALUZ						EFETIVO PESSOAL						
OBJETO: REFORMA DA NOVA CENTRAL DE REGULAÇÃO						CATEGORIA						
CONTRATO Nº 036-2022		LICITAÇÃO Nº 013-2022		RDO: 66		QTDE						
Condições Climáticas: Manhã: (1) Tarde: (1) Noite: ()						MÃO DE OBRA INDIRETA						
SIMBOLOGIA 1- Tempo Bom 2 - Chuva c/ cond. Trab. 3- Chuva s/ cond. Trab.						Gerente de Obra						
SERVIÇOS EXECUTADOS / OCORRÊNCIAS PINTURA INTERNA DE PAREDES E PORTAS						Engenheiro 1						
						Tec. de Segurança						
						Aux Adm						
						Mestre de obra						
						Encarregado geral 1						
						Hh DO DIA						
						MÃO DE OBRA DIRETA						
						Topografo						
Auxiliar de topografia												
Pedreiro												
Ajudante Geral 2												
Calçeteiro												
Carpinteiro												
Operador de Motosserra												
Motorista												
Montador												
Montador/Eletricista												
Eletricista												
Gesseiro												
Pintor 2												
Operador de Patrol												
Operador de Escavadeira												
Operador de Pá carregadeira												
Motorista de caçamba												
Hh DO DIA												
CONSIDERAÇÕES						RESUMO DO EFETIVO						
						EFETIVO DO DIA						
						JORNADA DE TRABALHO						
						Hh DO DIA						
						Hh ACUMULADO						
OBSERVAÇÕES						EFETIVO EQUIPAMENTOS						
						TIPO						
						QTDE.						
						Veículo Leve						
						Caminhão Munck						
						Caminhão Toco						
						Escavadeira						
						Pá carregadeira						
						Caçamba						
						Patrol						
						PC 200						
Placa Vibratória												
GERENTE DE OBRA:						FISCALIZAÇÃO:						
Data: 14/09/2022						Data: 14/09/2022						

Bruno de Matos Santos
Engenheiro Civil
CREA-BA nº 051888958-0



CANTAREIRA
SUAZANA
CNPJ: 14.571.848/0001-09

RELATÓRIO DIÁRIO DE OBRA				Data											
CLIENTE: PREFEITURA MUNICIPAL DE SANTALUZ				S	T	Q	Q	X	S	S	D				
OBJETO: REFORMA DA NOVA CENTRAL DE REGULAÇÃO				EFETIVO PESSOAL											
CONTRATO N° 036-2022		LICITAÇÃO N° 013-2022		RDO: 67		CATEGORIA			QTDE						
Condições Climáticas:		Manhã: (1)		Tarde: (1)		Noite: ()		MÃO DE OBRA INDIRETA							
SIMBOLOGIA		1- Tempo Bom		2 - Chuva c/ cond. Trab.		3- Chuva s/ cond. Trab.		Gerente de Obra							
SERVIÇOS EXECUTADOS / OCORRÊNCIAS								Engenheiro 1							
PINTURA INTERNA DE PAREDES E PORTAS								Tec. de Segurança							
								Aux Adm							
								Mestre de obra							
								Encarregado geral 1							
								Hh DO DIA							
												MÃO DE OBRA DIRETA			
												Topografo			
								Auxiliar de topografia							
								Pedreiro							
								Ajudante Geral 2							
								Calceiteiro							
								Carpinteiro							
								Operador de Motosserra							
								Motorista							
								Montador							
								Montador/Eletricista							
								Eletricista							
								Gesseiro							
								Pintor 2							
								Operador de Patrol							
								Operador de Escavadeira							
								Operador de Pá carregadeira							
								Motorista de caçamba							
								Hh DO DIA							
CONSIDERAÇÕES				RESUMO DO EFETIVO											
								EFETIVO DO DIA							
								JORNADA DE TRABALHO							
								Hh DO DIA							
OBSERVAÇÕES								Hh ACUMULADO							
				EFETIVO EQUIPAMENTOS											
								TIPO							
								QTDE.							
								Veículo Leve							
								Caminhão Munck							
								Caminhão Toco							
								Escavadeira							
								Pá carregadeira							
								Caçamba							
								Patrol							
								PC 200							
								Placa Vibratória							
GERENTE DE OBRA:				FISCALIZAÇÃO:											
Data: 15/09/2022				Data: 15/09/2022											

Bruno

Bruno de Matos Santos
Engenheiro Civil
CREA-BA n° 051888958-0



 RELATÓRIO DIÁRIO DE OBRA				Data						
				S	T	Q	Q	X	S	D
CLIENTE: PREFEITURA MUNICIPAL DE SANTALUZ OBJETO: REFORMA DA NOVA CENTRAL DE REGULAÇÃO				EFETIVO PESSOAL CATEGORIA QTDE MÃO DE OBRA INDIRETA Gerente de obra Engenheiro 1 Tec. de Segurança Aux Adm Mestre de obra Encarregado geral 1 Hh DO DIA						
CONTRATO N° 036-2022		LICITAÇÃO N° 013-2022								
Condições Climáticas: Manhã: (1) Tarde: (1) Noite: () SIMBOLOGIA: 1- Tempo Bom 2- Chuva c/ cond. Trab. 3- Chuva s/ cond. Trab.				SERVIÇOS EXECUTADOS / OCORRÊNCIAS PINTURA INTERNA DE PAREDES E PORTAS						
CONSIDERAÇÕES				RESUMO DO EFETIVO EFETIVO DO DIA JORNADA DE TRABALHO Hh DO DIA Hh ACUMULADO						
OBSERVAÇÕES				EFETIVO EQUIPAMENTOS TIPO QTDE Veículo Leve Caminhão Muncck Caminhão Toco Escavadeira Pá carregadeira Caçamba Patrol PC 200 Placa Vibratória						
GERENTE DE OBRA:				FISCALIZAÇÃO:						
Data: 16/09/2022				Data: 16/09/2022						



Bruno de Matos Santos
 Engenheiro Civil
 CREA-BA nº 051888958-0



		RELATÓRIO DIÁRIO DE OBRA				Data											
		S	T	Q	Q	S	S	X	D								
CLIENTE: PREFEITURA MUNICIPAL DE SANTALUZ		OBJETO: REFORMA DA NOVA CENTRAL DE REGULAÇÃO				EFETIVO PESSOAL											
CONTRATO Nº 036-2022		LICITAÇÃO Nº 013-2022		RDO: 69		CATEGORIA				QTDE							
Condições Climáticas:		Manhã: (1)		Tarde: (1)		Noite: ()		MÃO DE OBRA INDIRETA									
SIMBOLOGIA		1- Tempo Bom 2- Chuva c/ cond. Trab. 3- Chuva s/ cond, Trab.										Gerente de Obra					
SEM EXPEDIENTE		SERVIÇOS EXECUTADOS / OCORRÊNCIAS										Engenheiro			1		
												Tec. de Segurança					
												Aux Adm					
												Mestre de obra					
												Encarregado geral			1		
												Hh DO DIA					
CONSIDERAÇÕES		MÃO DE OBRA DIRETA										Topografo					
												Auxiliar de topografia					
												Pedreiro					
												Ajudante Geral			2		
												Calceteiro					
												Carpinteiro					
												Operador de Motosserra					
												Motorista					
												Montador					
												Montador/Eletricista					
												Eletricista					
												Gesseiro					
												Pintor			2		
												Operador de Patrol					
												Operador de Escavadeira					
										Operador de Pá carregadeira							
										Motorista de caçamba							
										Hh DO DIA							
OBSERVAÇÕES		RESUMO DO EFETIVO										EFETIVO DO DIA					
												JORNADA DE TRABALHO					
												Hh DO DIA					
												Hh ACUMULADO					
GERENTE DE OBRA:		EFETIVO EQUIPAMENTOS										TIPO			QTDE.		
												Veículo Leve					
												Caminhão Munck					
												Caminhão Toco					
												Escavadeira					
												Pá carregadeira					
												Caçamba					
												Patrol					
												PC 200					
												Placa Vibratória					
GERENTE DE OBRA:		FISCALIZAÇÃO:															
Data: 17/09/2022		Data: 17/09/2022															



 Bruno de Matos Santos
 Engenheiro Civil
 CREA-BA nº 051888958-0



		RELATÓRIO DIÁRIO DE OBRA				Data						
		S	T	Q	Q	S	S	S	S	S	X	
CLIENTE: PREFEITURA MUNICIPAL DE SANTALUZ OBJETO: REFORMA DA NOVA CENTRAL DE REGULAÇÃO CONTRATO Nº 036-2022 LICITAÇÃO Nº 013-2022 RDO: 70		EFETIVO PESSOAL										
Condições Climáticas: Manhã: (1) Tarde: (1) Noite: () SIMBOLOGIA 1- Tempo Bom 2 - Chuva c/ cond. Trab. 3- Chuva s/ cond. Trab.		CATEGORIA					QTDE					
SEM EXPEDIENTE		MÃO DE OBRA INDIRETA										
		Gerente de Obra Engenheiro 1 Tec. de Segurança Aux Adm Mestre de obra Encarregado geral 1										
		MÃO DE OBRA DIRETA										
		Topografo Auxiliar de topografia Pedreiro Ajudante Geral 2 Calceiteiro Carpinteiro Operador de Motosserra Motorista Montador Montador/Eletricista Eletricista Gesseiro Pintor 2 Operador de Patrol Operador de Escavadeira Operador de Pá carregadeira Motorista de caçamba										
CONSIDERAÇÕES		RESUMO DO EFETIVO										
		EFETIVO DO DIA JORNADA DE TRABALHO Hh DO DIA Hh ACUMULADO										
		EFETIVO EQUIPAMENTOS										
OBSERVAÇÕES		TIPO QTDE. Veículo Leve Caminhão Munck Caminhão Toco Escavadeira Pá carregadeira Caçamba Patrol PC 200 Placa Vibratória										
		GERENTE DE OBRA:					FISCALIZAÇÃO:					
Data: 18/09/2022					Data: 18/09/2022							

Bruno de Matos Santos
 Engenheiro Civil
 CREA-BA nº 051888958-0



 EMPRESA
 CREA-BA nº 051888958-0

		RELATÓRIO DIÁRIO DE OBRA				Data																
						X																
CLIENTE: PREFEITURA MUNICIPAL DE SANTALUZ		OBJETO: REFORMA DA NOVA CENTRAL DE REGULAÇÃO			<table border="1"> <tr> <td>S</td> <td>T</td> <td>Q</td> <td>Q</td> <td>S</td> <td>S</td> <td>D</td> <td></td> <td></td> <td></td> <td></td> </tr> </table>							S	T	Q	Q	S	S	D				
S	T	Q	Q	S	S	D																
CONTRATO N° 036-2022		LICITAÇÃO N° 013-2022		RDO: 71		EFETIVO PESSOAL																
Condições Climáticas:		Manhã: (1)		Tarde: (1)		Noite: ()		CATEGORIA			QTDE											
SIMBOLOGIA		1- Tempo Bom		2- Chuva c/ cond. Trab.		3- Chuva s/ cond. Trab.		MÃO DE OBRA INDIRETA														
APLICAÇÃO DE REJUNTE EM PISO E PAREDES		SERVIÇOS EXECUTADOS / OCORRÊNCIAS						Gerente de Obra Engenheiro 1 Tec. de Segurança Aux Adm Mestre de obra Encarregado geral 1 Hh DO DIA														
								MÃO DE OBRA DIRETA Topografo Auxiliar de topografia Pedreiro Ajudante Geral 2 Calçeteiro Carpinteiro Operador de Motosserra Motorista Montador Montador/Eletricista Eletricista Gesseiro Pintor Operador de Patrol Operador de Escavadeira Operador de Pá carregadeira Motorista de caçamba Hh DO DIA														
CONSIDERAÇÕES								RESUMO DO EFETIVO														
								EFETIVO DO DIA JORNADA DE TRABALHO Hh DO DIA Hh ACUMULADO														
OBSERVAÇÕES								EFETIVO EQUIPAMENTOS														
								TIPO QTDE. Veículo Leve Caminhão Munck Caminhão Toco Escavadeira Pá carregadeira Caçamba Patrol PC 200 Placa Vibratória														
GERENTE DE OBRA:				FISCALIZAÇÃO:																		
Data: 19/09/2022				Data: 19/09/2022																		





Bruno de Matos Santos
Engenheiro Civil
CREA-BA n° 051888958-0

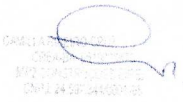

		RELATÓRIO DIÁRIO DE OBRA				Data						
						S	T	Q	Q	S	S	D
CLIENTE: PREFEITURA MUNICIPAL DE SANTALUZ OBJETO: REFORMA DA NOVA CENTRAL DE REGULAÇÃO CONTRATO N° 036-2022 LICITAÇÃO N° 013-2022 RDO: 72		EFETIVO PESSOAL										
Condições Climáticas: Manhã: (1) Tarde: (1) Noite: () SIMBOLOGIA: 1- Tempo Bom 2- Chuva c/ cond. Trab. 3- Chuva s/ cond. Trab.		CATEGORIA			QTDE							
SERVIÇOS EXECUTADOS / OCORRÊNCIAS APLICAÇÃO DE REJUNTE EM PISO E PAREDES		MÃO DE OBRA INDIRETA										
		Gerente de Obra Engenheiro 1 Tec. de Segurança Aux Adm Mestre de obra Encarregado geral 1										
		MÃO DE OBRA DIRETA										
		Topografo Auxiliar de topografia Pedreiro Ajudante Geral 2 Calceteiro Carpinteiro Operador de Motosserra Motorista Montador Montador/Eletricista Eletricista Gesseiro Pintor Operador de Patrol Operador de Escavadeira Operador de Pá carregadeira Motorista de caçamba										
CONSIDERAÇÕES		RESUMO DO EFETIVO										
OBSERVAÇÕES		EFETIVO DO DIA										
		JORNADA DE TRABALHO										
		Hh DO DIA										
		Hh ACUMULADO										
		EFETIVO EQUIPAMENTOS										
		TIPO				QTDE.						
		Veículo Leve Caminhão Munck Caminhão Toco Escavadeira Pá carregadeira Caçamba Patrol PC 200 Placa Vibratória										
GERENTE DE OBRA:		FISCALIZAÇÃO:										
Data: 20/09/2022		Data: 20/09/2022										

Bruno de Matos Santos
 Engenheiro Civil
 CREA-BA nº 051888958-0



 CAMELIA PEREIRA
 CREA-BA nº 051888958-0
 ENGENHEIRA CIVIL

		RELATÓRIO DIÁRIO DE OBRA				Data					
		S	T	Q	X	Q	S	S	D		
CLIENTE: PREFEITURA MUNICIPAL DE SANTALUZ OBJETO: REFORMA DA NOVA CENTRAL DE REGULAÇÃO		CONTRATO N° 036-2022 LICITAÇÃO N° 013-2022 RDO: 74				EFETIVO PESSOAL					
Condições Climáticas:		Manhã: (1)		Tarde: (1)		Noite: ()		CATEGORIA		QTDE	
SIMBOLOGIA		1- Tempo Bom 2- Chuva c/ cond. Trab. 3- Chuva s/ cond. Trab.				MÃO DE OBRA INDIRETA					
SERVIÇOS EXECUTADOS / OCORRÊNCIAS		APLICAÇÃO DE REJUNTE EM PISO E PAREDES				Gerente de Obra		1			
						Engenheiro		1			
						Tec. de Segurança					
						Aux Adm					
						Mestre de obra					
						Encarregado geral		1			
						Hh DO DIA					
						MÃO DE OBRA DIRETA					
						Topografo					
						Auxiliar de topografia					
						Pedreiro					
						Ajudante Geral		2			
						Calceteiro					
						Carpinteiro					
						Operador de Motosserra					
						Motorista					
						Montador					
						Montador/Eletricista					
						Eletricista					
						Gesselro					
						Pintor					
						Operador de Patrol					
						Operador de Escavadeira					
						Operador de Pá carregadeira					
						Motorista de caçamba					
						Hh DO DIA					
CONSIDERAÇÕES						RESUMO DO EFETIVO					
						EFETIVO DO DIA					
						JORNADA DE TRABALHO					
						Hh DO DIA					
						Hh ACUMULADO					
OBSERVAÇÕES						EFETIVO EQUIPAMENTOS					
						TIPO		QTDE.			
						Veículo Leve					
						Caminhão Munck					
						Caminhão Toco					
						Escavadeira					
						Pá carregadeira					
						Caçamba					
						Patrol					
						PC 200					
						Placa Vibratória					
GERENTE DE OBRA:		FISCALIZAÇÃO:									
Data: 22/09/2022		Data: 22/09/2022									





Bruno de Matos Santos
Engenheiro Civil
CREA-BA nº 051888958-0



		RELATÓRIO DIÁRIO DE OBRA				Data			
		S	T	Q	Q	X	S	S	D
CLIENTE: PREFEITURA MUNICIPAL DE SANTALUZ OBJETO: REFORMA DA NOVA CENTRAL DE REGULAÇÃO CONTRATO Nº 036-2022 LICITAÇÃO Nº 013-2022 RDO: 75		EFETIVO PESSOAL							
Condições Climáticas: Manhã: (1) Tarde: (1) Noite: ()		CATEGORIA				QTDE			
SIMBOLOGIA 1- Tempo Bom 2 - Chuva c/ cond. Trab. 3- Chuva s/ cond. Trab.		MÃO DE OBRA INDIRETA							
SERVIÇOS EXECUTADOS / OCORRÊNCIAS APLICAÇÃO DE REJUNTE EM PISO E PAREDES		Gerente de Obra							
		Engenheiro				1			
		Tec. de Segurança							
		Aux Adm							
		Mestre de obra							
		Encarregado geral				1			
		Hh DO DIA							
		MÃO DE OBRA DIRETA							
		Topografo							
		Auxiliar de topografia							
		Pedreiro							
		Ajudante Geral				2			
		Calceteiro							
		Carpinteiro							
		Operador de Motosserra							
		Motorista							
		Montador							
Montador/Eletricista									
Eletricista									
Gesseiro									
Pintor									
Operador de Patrol									
Operador de Escavadeira									
Operador de Pá carregadeira									
Motorista de caçamba									
Hh DO DIA									
CONSIDERAÇÕES		RESUMO DO EFETIVO							
		EFETIVO DO DIA							
		JORNADA DE TRABALHO							
		Hh DO DIA							
OBSERVAÇÕES		Hh ACUMULADO							
		EFETIVO EQUIPAMENTOS							
		TIPO				QTDE.			
		Veículo Leve							
		Caminhão Munck							
		Caminhão Toco							
		Escavadeira							
		Pá carregadeira							
Caçamba									
Patrol									
PC 200									
Placa Vibratória									
GERENTE DE OBRA:		FISCALIZAÇÃO:							
Data: 23/09/2022		Data: 23/09/2022							



 Bruno de Matos Santos
 Engenheiro Civil
 CREA-BA nº 051888958-0

 PREFEITURA MUNICIPAL DE SANTALUZ
 DEPARTAMENTO DE LICITAÇÃO E EMPREITADAS

		RELATÓRIO DIÁRIO DE OBRA			Data						
		CLIENTE: PREFEITURA MUNICIPAL DE SANTALUZ			S	T	Q	Q	S	S	D
OBJETO: REFORMA DA NOVA CENTRAL DE REGULAÇÃO		CONTRATO Nº 036-2022			LICITAÇÃO Nº 013-2022			RDO: 76			
Condições Climáticas:		Manhã: (1)		Tarde: (1)		Noite: ()					
SIMBOLOGIA		1- Tempo Bom			2- Chuva c/ cond. Trab.		3- Chuva s/ cond. Trab.				
SEM EXPEDIENTE		SERVIÇOS EXECUTADOS / OCORRÊNCIAS			ELETIVO PESSOAL						
					CATEGORIA			QTDE			
					MÃO DE OBRA INDIRETA						
					Gerente de Obra						
					Engenheiro			1			
					Tec. de Segurança						
					Aux Adm						
					Mestre de obra						
					Encarregado geral			1			
					Hh DO DIA						
					MÃO DE OBRA DIRETA						
					Topografo						
					Auxiliar de topografia						
					Pedreiro						
					Ajudante Geral			2			
					Calceteiro						
					Carpinteiro						
					Operador de Motosserra						
					Motorista						
					Montador						
					Montador/Eletricista						
					Eletricista						
					Gesseiro						
					Pintor						
					Operador de Patrol						
					Operador de Escavadeira						
					Operador de Pá carregadeira						
					Motorista de caçamba						
					Hh DO DIA						
CONSIDERAÇÕES					RESUMO DO EFETIVO						
					EFETIVO DO DIA						
					JORNADA DE TRABALHO						
					Hh DO DIA						
					Hh AGUMULADO						
OBSERVAÇÕES					EFETIVO EQUIPAMENTOS						
					TIPO			QTDE.			
					Veículo Leve						
					Caminhão Munck						
					Caminhão Toco						
					Escavadeira						
					Pá carregadeira						
					Caçamba						
					Patrol						
					PC 200						
					Placa Vibratória						
GERENTE DE OBRA:		FISCALIZAÇÃO:									
Data: 24/09/2022		Data: 24/09/2022									



 Bruno de Matos Santos
 Engenheiro Civil
 CREA-BA nº 051888958-0

 EMPRESA
 CREA-BA nº 051888958-0

 RELATÓRIO DIÁRIO DE OBRA				Data										
				S	T	Q	Q	S	S	X				
CLIENTE: PREFEITURA MUNICIPAL DE SANTALUZ OBJETO: REFORMA DA NOVA CENTRAL DE REGULAÇÃO CONTRATO N° 036-2022 LICITAÇÃO N° 013-2022 RDO: 77				ELETIVO PESSOAL CATEGORIA QTDE MÃO DE OBRA INDIRETA Gerente de Obra Engenheiro 1 Tec. de Segurança Aux Adm Mestre de obra Encarregado geral 1 Hh DO DIA										
Condições Climáticas: Manhã: (1) Tarde: (1) Noite: () SIMBOLOGIA 1- Tempo Bom 2 - Chuva c/ cond. Trab. 3- Chuva s/ cond. Trab. SERVIÇOS EXECUTADOS / OCORRÊNCIAS														
SEM EXPEDIENTE				MÃO DE OBRA DIRETA Topografo Auxiliar de topografia Pedreiro Ajudante Geral 2 Calçeteiro Carpinteiro Operador de Motosserra Motorista Montador Montador/Eletricista Eletricista Gesselero Pintor Operador de Patrol Operador de Escavadeira Operador de Pá carregadeira Motorista de caçamba Hh DO DIA										
				CONSIDERAÇÕES				RESUMO DO EFETIVO						
				OBSERVAÇÕES				EFETIVO DO DIA JORNADA DE TRABALHO Hh DO DIA Hh ACUMULADO						
								ELETIVO EQUIPAMENTOS TIPO QTDE. Veículo Leve Caminhão Munck Caminhão Toco Escavadeira Pá carregadeira Caçamba Patrol PC 200 Placa Vibratória						
								GERENTE DE OBRA:				FISCALIZAÇÃO:		
				Data: 25/09/2022				Data: 25/09/2022						

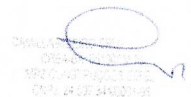

Bruno de Matos Santos
 Engenheiro Civil
 CREA-BA n° 051888958-0



RELATÓRIO DIÁRIO DE OBRA			Data						
CLIENTE: PREFEITURA MUNICIPAL DE SANTALUZ			S	T	Q	Q	S	S	D
OBJETO: REFORMA DA NOVA CENTRAL DE REGULAÇÃO			EFETIVO PESSOAL						
CONTRATO Nº 036-2022			LICITAÇÃO Nº 013-2022			RDO: 78			
Condições Climáticas: Manhã: (1) Tarde: (1) Noite: ()			CATEGORIA			QTDE			
SIMBOLOGIA			MÃO DE OBRA INDIRETA						
SERVIÇOS EXECUTADOS / OCORRÊNCIAS			Gerente de Obra						
			Engenheiro			1			
INSTALAÇÃO DE VASO SANITÁRIO CONVENCIONAL INSTALAÇÃO DE LAVATÓRIO DE LOUÇA BRANCA SUSPENSO INSTALAÇÃO HIDROSANITÁRIA			Tec. de Segurança						
			Aux Adm						
			Mestre de obra						
			Encarregado geral			1			
			Hh DO DIA						
			MÃO DE OBRA DIRETA						
			Topografo						
			Auxiliar de topografia						
			Pedreiro						
			Ajudante Geral			2			
Calçeteiro									
Carpinteiro									
Operador de Motosserra									
Motorista									
Montador									
Montador/Eletricista									
Eletricista									
Gesseiro									
Pintor									
Operador de Patrol									
Operador de Escavadeira									
Operador de Pá carregadeira									
Motorista de caçamba									
Hh DO DIA									
CONSIDERAÇÕES			RESUMO DO EFETIVO						
			EFETIVO DO DIA						
			JORNADA DE TRABALHO						
			Hh DO DIA						
OBSERVAÇÕES			EFETIVO EQUIPAMENTOS						
			TIPO			QTDE			
			Veículo Leve						
			Caminhão Munck						
			Caminhão Toco						
			Escavadeira						
			Pá carregadeira						
			Caçamba						
			Patrol						
PC 200									
Placa Vibratória									
GERENTE DE OBRA:			FISCALIZAÇÃO:						
Data: 26/09/2022			Data: 26/09/2022						

Bruno

Bruno de Matos Santos
Engenheiro Civil
CREA-BA nº 051888958-0

COMPANHIA DE ENGENHARIA
PROF. CARLOS AUGUSTO
COP. 24.987.848/01

RELATÓRIO DIÁRIO DE OBRA				Data							
CLIENTE: PREFEITURA MUNICIPAL DE SANTALUZ				S	T	Q	Q	S	S	D	
OBJETO: REFORMA DA NOVA CENTRAL DE REGULAÇÃO				EFETIVO PESSOAL							
CONTRATO Nº 036-2022 LICITAÇÃO Nº 013-2022 RDO: 79				CATEGORIA			QTDE				
Condições Climáticas: Manhã: (1) Tarde: (1) Noite: ()				MÃO DE OBRA			MÃO DE OBRA INDIRETA				
SIMBOLOGIA 1- Tempo Bom 2 - Chuva c/ cond. Trab. 3- Chuva s/ cond. Trab.				SERVIÇOS EXECUTADOS / OCORRÊNCIAS							
INSTALAÇÃO DE VASO SANITÁRIO CONVENCIONAL INSTALAÇÃO DE LAVATÓRIO DE LOUÇA BRANCA SUSPENSO INSTALAÇÃO HIDROSANITÁRIA				Gerente de Obra							
				Engenheiro							1
				Tec. de Segurança							
				Aux Adm							
				Mestre de obra							
				Encarregado geral							1
				Hh DO DIA							
				MÃO DE OBRA DIRETA							
				Topografo							
				Auxiliar de topografia							
				Pedreiro							
				Ajudante Geral							2
				Calceiteiro							
				Carpinteiro							
				Operador de Motosserra							
				Motorista							
				Montador							
				Montador/Eletricista							
				Eletricista							
				Gesseiro							
				Pintor							
				Operador de Patrol							
				Operador de Escavadeira							
				Operador de Pá carregadeira							
				Motorista de caçamba							
				Hh DO DIA							
CONSIDERAÇÕES				RESUMO DO EFETIVO							
				EFETIVO DO DIA							
				JORNADA DE TRABALHO							
				Hh DO DIA							
				Hh ACUMULADO							
OBSERVAÇÕES				EFETIVO EQUIPAMENTOS							
				TIPO			QTDE				
				Veículo Leve							
				Caminhão Munck							
				Caminhão Toco							
				Escavadeira							
				Pá carregadeira							
				Caçamba							
				Patrol							
				PC 200							
				Placa Vibratória							
GERENTE DE OBRA:				FISCALIZAÇÃO:							
Data: 27/09/2022				Data: 27/09/2022							

Bruno de Matos Santos
 Bruno de Matos Santos
 Engenheiro Civil
 CREA-BA nº 051888958-0

[Assinatura]
 OBRAS DE REFORMA
 PREFEITURA MUNICIPAL DE SANTALUZ
 Nº 013/2022

		RELATÓRIO DIÁRIO DE OBRA			Data						
					S	T	Q	Q	S	S	D
CLIENTE: PREFEITURA MUNICIPAL DE SANTALUZ OBJETO: REFORMA DA NOVA CENTRAL DE REGULAÇÃO CONTRATO N° 036-2022 LICITAÇÃO N° 013-2022 RDO: 80		EFETIVO PESSOAL									
Condições Climáticas: Manhã: (1) Tarde: (1) Noite: () SIMBOLOGIA 1- Tempo Bom 2- Chuva c/ cond. Trab. 3- Chuva s/ cond. Trab.		CATEGORIA		QTDE							
SERVIÇOS EXECUTADOS / OCORRÊNCIAS		MÃO DE OBRA INDIRETA									
INSTALAÇÃO DE VASO SANITÁRIO CONVENCIONAL INSTALAÇÃO DE LAVATÓRIO DE LOUÇA BRANCA SUSPENSO INSTALAÇÃO HIDROSANITÁRIA		Gerente de Obra									
		Engenheiro		1							
		Tec. de Segurança									
		Aux Adm									
		Mestre de obra									
		Encarregado geral		1							
		Hh DO DIA									
		MÃO DE OBRA DIRETA									
		Topografo									
		Auxiliar de topografia									
Pedreiro											
Ajudante Geral		2									
Calceteiro											
Carpinteiro											
Operador de Motoserra											
Motorista											
Montador											
Montador/Eletricista											
Eletricista											
Gesseiro											
Pintor											
Operador de Patrol											
Operador de Escavadeira											
Operador de Pá carregadeira											
Motorista de caçamba											
Hh DO DIA											
CONSIDERAÇÕES		RESUMO DO EFETIVO									
		EFETIVO DO DIA									
		JORNADA DE TRABALHO									
		Hh DO DIA									
Hh ACUMULADO											
OBSERVAÇÕES		EFETIVO EQUIPAMENTOS									
		TIPO		QTDE.							
		Veículo Leve									
		Caminhão Munck									
		Caminhão Toco									
		Escavadeira									
		Pá carregadeira									
		Caçamba									
		Patrol									
PC 200											
Placa Vibratória											
GERENTE DE OBRA:		FISCALIZAÇÃO:									
Data: 28/09/2022		Data: 28/09/2022									

 Bruno de Matos Santos
 Engenheiro Civil
 CREA-BA nº 051888958-0

 DALLAR...
 ...
 ...

		RELATÓRIO DIÁRIO DE OBRA			Data						
					S	T	Q	Q	S	S	D
CLIENTE: PREFEITURA MUNICIPAL DE SANTALUZ OBJETO: REFORMA DA NOVA CENTRAL DE REGULAÇÃO CONTRATO Nº 036-2022 LICITAÇÃO Nº 013-2022 RDO: 81		EFETIVO PESSOAL									
Condições Climáticas: Manhã: (1) Tarde: (1) Noite: () SIMBOLOGIA 1- Tempo Bom 2 - Chuva c/ cond. Trab. 3- Chuva s/ cond. Trab.		CATEGORIA			QTDE						
SERVIÇOS EXECUTADOS / OCORRÊNCIAS INSTALAÇÃO DE VASO SANITÁRIO CONVENCIONAL INSTALAÇÃO DE LAVATÓRIO DE LOUÇA BRANCA SUSPENSO INSTALAÇÃO HIDROSANITÁRIA		MÃO DE OBRA INDIRETA									
		Gerente de Obra Engenheiro 1 Tec. de Segurança Aux Adm Mestre de obra Encarregado geral 1									
CONSIDERAÇÕES		MÃO DE OBRA DIRETA									
		Topografo Auxiliar de topografia Pedreiro Ajudante Geral 2 Calceteiro Carpinteiro Operador de Motosserra Motorista Montador Montador/Eletricista Eletricista Gesseiro Pintor Operador de Patrol Operador de Escavadeira Operador de Pá carregadeira Motorista de caçamba									
OBSERVAÇÕES		RESUMO DO EFETIVO			EFETIVO DO DIA JORNADA DE TRABALHO Hh DO DIA Hh ACUMULADO						
		EFETIVO EQUIPAMENTOS									
		TIPO			QTDE.						
		Veículo Leve Caminhão Munck Caminhão Toco Escavadeira Pá carregadeira Caçamba Patrol Pc 200 Placa Vibratória									
GERENTE DE OBRA: Data: 29/09/2022		FISCALIZAÇÃO: Data: 29/09/2022									

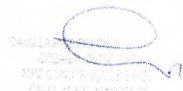

Bruno de Matos Santos
 Engenheiro Civil
 CREA-BA nº 051688958-0

 Conselho Regional de Engenharia e Arquitetura
 do Estado da Bahia - CREA-BA

RELATÓRIO DIÁRIO DE OBRA				Data									
CLIENTE: PREFEITURA MUNICIPAL DE SANTALUZ				S	T	Q	Q	X	S	S	D		
OBJETO: REFORMA DA NOVA CENTRAL DE REGULAÇÃO				EFETIVO PESSOAL									
CONTRATO Nº 036-2022		LICITAÇÃO Nº 013-2022		RDO: 82		CATEGORIA			QTDE				
Condições Climáticas:		Manhã: (1)		Tarde: (1)		Noite: ()		MÃO DE OBRA INDIRETA			MÃO DE OBRA DIRETA		
SIMBOLOGIA		1- Tempo Bom		2 - Chuva c/ cond. Trab.		3- Chuva s/ cond. Trab.		Gerente de Obra			Hh DO DIA		
SERVIÇOS EXECUTADOS / OCORRÊNCIAS INSTALAÇÃO DE VASO SANITÁRIO CONVENCIONAL INSTALAÇÃO DE LAVATÓRIO DE LOUÇA BRANCA SUSPENSO INSTALAÇÃO HIDROSANITÁRIA				Engenheiro			1			Hh DO DIA			
				Tec. de Segurança									
				Aux Adm									
				Mestre de obra									
				Encarregado geral			1						
CONSIDERAÇÕES				RESUMO DO EFETIVO									
				EFETIVO DO DIA									
				JORNADA DE TRABALHO									
				Hh DO DIA									
OBSERVAÇÕES				Hh ACUMULADO									
				EFETIVO EQUIPAMENTOS									
				TIPO				QTDE.					
				Veículo Leve									
				Caminhão Munck									
				Caminhão Toco									
				Escavadeira									
				Pá carregadeira									
				Caçamba									
				Patrol									
				PC 200									
Placa Vibratória													
GERENTE DE OBRA:				FISCALIZAÇÃO:									
Data: 30/09/2022				Data: 30/09/2022									

 Bruno de Matos Santos
 Engenheiro Civil
 CREA-BA nº 051888958-0

 CARLOS
 ENGENHEIRO CIVIL
 Nº 051888958-0
 CREA-BA

 RELATÓRIO DIÁRIO DE OBRA				Data						
				S	T	Q	Q	S	S	D
CLIENTE: PREFEITURA MUNICIPAL DE SANTALUZ OBJETO: REFORMA DA NOVA CENTRAL DE REGULAÇÃO CONTRATO Nº 036-2022 LICITAÇÃO Nº 013-2022 RDO: 83				EFETIVO PESSOAL						
Condições Climáticas: Manhã: (1) Tarde: (1) Noite: () SIMBOLOGIA 1- Tempo Bom 2- Chuva c/ cond. Trab. 3- Chuva s/ cond. Trab.				CATEGORIA			QTDE			
SEM EXPEDIENTE				MÃO DE OBRA INDIRETA						
				Gerente de Obra						
Engenheiro			1							
Tec. de Segurança										
Aux Adm										
Mestre de obra										
Encarregado geral			1							
Hh DO DIA										
				MÃO DE OBRA DIRETA						
Topografo										
Auxiliar de topografia										
Pedreiro										
Ajudante Geral			2							
Calceteiro										
Carpinteiro										
Operador de Motoserra										
Motorista										
Montador										
Montador/Eletricista										
Eletricista										
Gesseiro										
Pintor										
Operador de Patrol										
Operador de Escavadeira										
Operador de Pá carregadeira										
Motorista de caçamba										
Hh DO DIA										
CONSIDERAÇÕES				RESUMO DO EFETIVO						
				EFETIVO DO DIA						
				JORNADA DE TRABALHO						
				Hh DO DIA						
OBSERVAÇÕES				Hh ACUMULADO						
				EFETIVO EQUIPAMENTOS						
				TIPO			QTDE.			
Veículo Leve										
Caminhão Munck										
Caminhão Toco										
Escavadeira										
Pá carregadeira										
Caçamba										
Patrol										
PC 200										
Placa Vibratória										
GERENTE DE OBRA:				FISCALIZAÇÃO:						
Data: 01/10/2022				Data: 01/10/2022						



Bruno de Matos Santos
 Engenheiro Civil
 CREA-BA nº 051888958-0





RELATÓRIO DIÁRIO DE OBRA				Data						
				S	T	Q	Q	S	S	X
CLIENTE: PREFEITURA MUNICIPAL DE SANTALUZ OBJETO: REFORMA DA NOVA CENTRAL DE REGULAÇÃO CONTRATO Nº 036-2022 LICITAÇÃO Nº 013-2022 RDO: 84				EFETIVO PESSOAL						
Condições Climáticas:										
Manhã: (1) Tarde: (1) Noite: () 1- Tempo Bom 2 - Chuva cf cond. Trab. 3- Chuva sf cond. Trab.				CATEGORIA		QTDE				
SIMBOLOGIA				MÃO DE OBRA INDIRECTA						
SEM EXPEDIENTE				Gerente de Obra						
SERVIÇOS EXECUTADOS / OCORRÊNCIAS				Engenheiro		1				
				Tec. de Segurança						
				Aux Adm						
				Mestre de obra						
				Encarregado geral		1				
				Hh DO DIA						
				MÃO DE OBRA DIRETA						
				Topografo						
				Auxiliar de topografia						
				Pedreiro						
				Ajudante Geral		2				
				Calçeteiro						
				Carpinteiro						
				Operador de Motosserra						
				Motorista						
				Montador						
				Montador/Eletricista						
				Eletricista						
				Gessleiro						
				Pintor						
				Operador de Patrol						
				Operador de Escavadeira						
				Operador de Pá carregadeira						
				Motorista de caçamba						
				Hh DO DIA						
CONSIDERAÇÕES				RESUMO DO EFETIVO						
				EFETIVO DO DIA						
				JORNADA DE TRABALHO						
				Hh DO DIA						
OBSERVAÇÕES				Hh ACUMULADO						
				EFETIVO EQUIPAMENTOS						
				TIPO		QTDE.				
				Veículo Leve						
				Caminhão Munck						
				Caminhão Toco						
				Escavadeira						
				Pá carregadeira						
				Caçamba						
				Patrol						
				PC 200						
				Placa Vibratória						
GERENTE DE OBRA:				FISCALIZAÇÃO:						
Data: 02/10/2022				Data: 02/10/2022						

Bruno de Matos Santos
Engenheiro Civil
CREA-BA nº 051888958-0

RELATÓRIO DIÁRIO DE OBRA				Data							
CLIENTE: PREFEITURA MUNICIPAL DE SANTALUZ				X							
OBJETO: REFORMA DA NOVA CENTRAL DE REGULAÇÃO				S	T	Q	Q	S	S	D	
CONDIÇÕES CLIMÁTICAS:		CONTRATO N° 036-2022		LICITAÇÃO N° 013-2022		RDO: 85		EFETIVO PESSOAL			
SIMBOLOGIA		Manhã: (2)		Tarde: (1)		Noite: ()		CATEGORIA		QTDE	
		1- Tempo Bom		2- Chuva c/ cond. Trab.		3- Chuva s/ cond. Trab.		MÃO DE OBRA INDIRETA			
SERVIÇOS EXECUTADOS / OCORRÊNCIAS				Gerente de Obra							
LIMPEZA FINAL DA OBRA				Engenheiro		1					
				Tec. de Segurança							
				Aux Adm							
				Mestre de obra							
				Encarregado geral		1					
				Hh DO DIA							
				MÃO DE OBRA DIRETA							
				Topografo							
				Auxiliar de topografia							
				Pedreiro							
				Ajudante Geral		2					
				Calceteiro							
				Carpinteiro							
				Operador de Motosserra							
				Motorista							
				Montador							
				Montador/Eletricista							
				Eletricista							
				Gesseiro							
				Pintor							
				Operador de Patrol							
				Operador de Escavadeira							
				Operador de Pá carregadeira							
				Motorista de caçamba							
				Hh DO DIA							
CONSIDERAÇÕES				RESUMO DO EFETIVO							
				EFETIVO DO DIA							
				JORNADA DE TRABALHO							
				Hh DO DIA							
				Hh ACUMULADO							
OBSERVAÇÕES				EFETIVO EQUIPAMENTOS							
				TIPO		QTDE.					
				Veículo Leve							
				Caminhão Munck							
				Caminhão Toco							
				Escavadeira							
				Pá carregadeira							
				Caçamba							
				Patrol							
				PC 200							
				Placa Vibratória							
GERENTE DE OBRA:				FISCALIZAÇÃO:							
Data: 03/10/2022				Data: 03/10/2022							

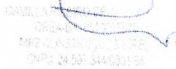

Bruno de Matos Santos
 Engenheiro Civil
 CREA-BA nº 051888958-0

 Prefeitura Municipal de Santaluz
 Departamento de Engenharia
 Rua ...

		RELATÓRIO DIÁRIO DE OBRA			Data												
		CLIENTE: PREFEITURA MUNICIPAL DE SANTALUZ			S	X											
OBJETO: REFORMA DA NOVA CENTRAL DE REGULAÇÃO		CONTRATO Nº 036-2022			LICITAÇÃO Nº 013-2022			RDO: 86			EFETIVO PESSOAL						
Condições Climáticas:		Manhã: (1)			Tarde: (1)			Noite: ()			CATEGORIA			QTDE			
SIMBOLOGIA		1- Tempo Bom			2 - Chuva c/ cond. Trab.			3- Chuva s/ cond. Trab.			MÃO DE OBRA INDIRETA						
LIMPEZA FINAL DA OBRA		SERVIÇOS EXECUTADOS / OCORRÊNCIAS			Gerente de Obra			Engenheiro			1						
		Tecn. de Segurança			Aux Adm			Mestre de obra			1						
CONSIDERAÇÕES		MÃO DE OBRA DIRETA			Topografo			Auxiliar de topografia									
		Pedreiro			Ajudante Geral			Calçateiro			2						
OBSERVAÇÕES		RESUMO DO EFETIVO			EFETIVO DO DIA			JORNADA DE TRABALHO									
		Hh DO DIA			Hh ACUMULADO												
GERENTE DE OBRA:		FISCALIZAÇÃO:			TIPO			QTDE									
		Veículo Leve			Caminhão Munck			Caminhão Toco									
Data: 04/10/2022		Data: 04/10/2022			Escavadeira			Pá carregadeira									
					Caçamba			Patrol									
					PC 200			Placa Vibratória									

 Bruno de Matos Santos
 Engenheiro Civil
 CREA-BA nº 051888958-0

 PREFEITURA MUNICIPAL DE SANTALUZ
 SECRETARIA DE OBRAS E SERVIÇOS DE ENGENHARIA

RELATÓRIO DIÁRIO DE OBRA				Data						
 CLIENTE: PREFEITURA MUNICIPAL DE SANTALUZ OBJETO: REFORMA DA NOVA CENTRAL DE REGULAÇÃO CONTRATO Nº 036-2022 LICITAÇÃO Nº 013-2022 RDO: 87 Condições Climáticas: Manhã: (1) Tarde: (1) Noite: () SIMBOLOGIA 1- Tempo Bom 2- Chuva c/ cond. Trab. 3- Chuva s/ cond. Trab.			S	T	X	Q	Q	S	S	D
	EFETIVO PESSOAL									
	CATEGORIA		QTDE							
	MÃO DE OBRA INDIRETA									
LIMPEZA FINAL DA OBRA	SERVIÇOS EXECUTADOS / OCORRÊNCIAS									
	Gerente de Obra									
	Engenheiro	1								
	Tec. de Segurança									
	Aux Adm									
	Mestre de obra									
	Encarregado geral	1								
	Hh DO DIA									
	MÃO DE OBRA DIRETA									
Topografo										
Auxiliar de topografia										
Pedreiro										
Ajudante Geral	2									
Calçeteiro										
Carpinteiro										
Operador de Motosserra										
Motorista										
Montador										
Montador/Eletricista										
Eletricista										
Gesseiro										
Pintor										
Operador de Patrol										
Operador de Escavadeira										
Operador de Pá carregadeira										
Motorista de caçamba										
Hh DO DIA										
CONSIDERAÇÕES	RESUMO DO EFETIVO									
	EFETIVO DO DIA									
	JORNADA DE TRABALHO									
	Hh DO DIA									
	Hh ACUMULADO									
OBSERVAÇÕES	EFETIVO EQUIPAMENTOS									
	TIPO	QTDE								
	Veículo Leve									
	Caminhão Munck									
	Caminhão Toco									
	Escavadeira									
	Pá carregadeira									
	Caçamba									
	Patrol									
	PC 200									
	Placa Vibratória									
GERENTE DE OBRA:	FISCALIZAÇÃO:									
Data: 05/10/2022	Data: 05/10/2022									



Bruno de Matos Santos
 Engenheiro Civil
 CREA-BA nº 051888958-0



RELATÓRIO DIÁRIO DE OBRA				Data								
CLIENTE: PREFEITURA MUNICIPAL DE SANTALUZ				S	T	Q	Q	X	S	S	D	
OBJETO: REFORMA DA NOVA CENTRAL DE REGULAÇÃO				EFETIVO PESSOAL								
CONTRATO Nº 036-2022		LICITAÇÃO Nº 013-2022		RDO: 88		CATEGORIA			QTDE			
Condições Climáticas:		Manhã: (1)		Tarde: (1)		Noite: ()		MÃO DE OBRA INDIRETA				
SIMBOLOGIA		1- Tempo Bom 2 - Chuva c/ cond. Trab. 3- Chuva s/ cond. Trab.					Gerente de Obra					
		SERVIÇOS EXECUTADOS / OCORRÊNCIAS					Engenheiro					
							Tec. de Segurança					
							Aux Adm					
							Mestre de obra					
							Encarregado geral					
							Hh DO DIA					
							MÃO DE OBRA DIRETA					
							Topografo					
							Auxiliar de topografia					
							Pedreiro					
							Ajudante Geral					
							Calçeteiro					
							Carpinteiro					
							Operador de Motosserra					
							Motorista					
							Montador					
							Montador/Eletricista					
							Eletricista					
							Gesselho					
							Pintor					
							Operador de Patrol					
							Operador de Escavadeira					
							Operador de Pá carregadeira					
							Motorista de caçamba					
							Hh DO DIA					
CONSIDERAÇÕES				RESUMO DO EFETIVO								
				EFETIVO DO DIA				JORNADA DE TRABALHO				
				Hh DO DIA				Hh ACUMULADO				
OBSERVAÇÕES				EFETIVO EQUIPAMENTOS								
				TIPO				QTDE.				
				Veículo Leve								
				Caminhão Munck								
				Caminhão Toco								
				Escavadeira								
				Pá carregadeira								
				Caçamba								
				Patrol								
				PC 200								
				Placa Vibratória								
GERENTE DE OBRA:				FISCALIZAÇÃO:								
Data: 06/10/2022				Data: 06/10/2022								
LIMPEZA FINAL DA OBRA												

Bruno de Matos Santos
Engenheiro Civil
CREA-BA nº 051888958-0



	RELATÓRIO DIÁRIO DE OBRA				Data										
		CLIENTE: PREFEITURA MUNICIPAL DE SANTALUZ				S	T	Q	Q	S	S	X	D		
	OBJETO: REFORMA DA NOVA CENTRAL DE REGULAÇÃO				EFETIVO PESSOAL										
Condições Climáticas:	CONTRATO N° 036-2022	LICITAÇÃO N° 013-2022	RDO: 90		CATEGORIA				QTDE						
SIMBOLOGIA	Manhã: (1)	Tarde: (1)	Noite: ()		MÃO DE OBRA INDIRETA										
	1- Tempo Bom 2 - Chuva c/ cond. Trab. 3- Chuva s/ cond. Trab.				Gerente de Obra										
	SEM ATIVIDADE				Engenheiro										
					Tec. de Segurança								1		
					Aux Adm										
					Mestre de obra										
					Encarregado geral								1		
													Hh DO DIA		
													MÃO DE OBRA DIRETA		
									Topografo						
									Auxiliar de topografia						
									Pedreiro						
									Ajudante Geral						
									Calceiteiro						
									Carpinteiro						
									Operador de Motosserra						
									Motorista						
									Montador						
									Montador/Eletricista						
									Eletricista						
									Operador de Patrol						
									Operador de Escavadeira						
									Operador de Pá carregadeira						
									Motorista de caçamba						
									Pintor						
									Hh DO DIA						
CONSIDERAÇÕES					RESUMO DO EFETIVO										
					EFETIVO DO DIA										
					JORNADA DE TRABALHO										
					Hh DO DIA										
					Hh ACUMULADO										
OBSERVAÇÕES					EFETIVO EQUIPAMENTOS										
					TIPO				QTDE.						
					Veículo Leve										
					Caminhão Munck										
					Caminhão Toco										
					Escavadeira										
					Pá carregadeira										
					Caçamba										
					Patrol										
					PC 200										
					Placa Vibratória										
GERENTE DE OBRA:				FISCALIZAÇÃO:											
Data: 09/10/2022				Data: 09/10/2022											

Bruno de Matos Santos
Engenheiro Civil
CREA-BA nº 051886958-0

RELATÓRIO DIÁRIO DE OBRA				Data										
CLIENTE: PREFEITURA MUNICIPAL DE SANTALUZ				S	T	Q	Q	S	S	X				
OBJETO: REFORMA DA NOVA CENTRAL DE REGULAÇÃO				EFETIVO PESSOAL										
CONTRATO Nº 036-2022		LICITAÇÃO Nº 013-2022		RDO: 91		CATEGORIA		QTDE						
Condições climáticas:		Manhã: (1)		Tarde: (1)		Noite: ()		MÃO DE OBRA INDIRETA						
SIMBOLOGIA		1- Tempo Bom			2 - Chuva c/ cond. Trab.		3- Chuva s/ cond. Trab.							
SERVIÇOS EXECUTADOS / OCORRÊNCIAS														
SEM ATIVIDADE				Gerente de Obra										
				Engenheiro							1			
				Tec. de Segurança										
				Aux Adm										
				Mestre de obra										
				Encarregado geral							1			
				Hh DO DIA										
				MÃO DE OBRA DIRETA										
				Topógrafo										
				Auxiliar de topografia										
				Pedreiro							2			
				Ajudante Geral							1			
				Calçateiro										
				Carpinteiro										
				Operador de Motosserra										
Motorista														
Montador														
Montador/Eletricista														
Eletricista														
Operador de Patrol														
Operador de Escavadeira														
Operador de Pá carregadeira														
Motorista de caçamba														
Pintor														
Hh DO DIA														
CONSIDERAÇÕES				RESUMO DO EFETIVO										
				EFETIVO DO DIA										
				JORNADA DE TRABALHO										
				Hh DO DIA										
				Hh ACUMULADO										
OBSERVAÇÕES				EFETIVO EQUIPAMENTOS										
				TIPO							QTDE.			
				Veículo Leve										
				Caminhão Munck										
				Caminhão Toco										
				Escavadeira										
				Pá carregadeira										
				Caçamba										
				Patrol										
				PC 200										
				Placa Vibratória										
GERENTE DE OBRA:				FISCALIZAÇÃO:										
Data: 09/10/2022				Data: 09/10/2022										

Bruno de Matos Santos
 Engenheiro Civil
 CREA-BA nº 051888958-0



RELATÓRIO DIÁRIO DE OBRA				Data								
CLIENTE: PREFEITURA MUNICIPAL DE SANTALUZ				S	X							
OBJETO: REFORMA DA NOVA CENTRAL DE REGULAÇÃO				S	T	Q	Q	S	S	D		
CONTRATO Nº 036-2022		LICITAÇÃO Nº 013-2022		RDO: 93		EFETIVO PESSOAL						
CATEGORIA		QTDE										
SIMBOLOGIA				MÃO DE OBRA INDIRETA								
SERVIÇOS EXECUTADOS / OCORRÊNCIAS				MÃO DE OBRA DIRETA								
SUBSTITUIÇÃO DE FORRO PVC REVISÃO DE COBERTURA DE TELHA DE CERAMICA PINTURA COM TINTA ACRILICA DE PAREDES INTERNA PINTURA COM TINTA ACRILICA DE PAREDES EXTERNA PINTURA COM TINTA ESMALTE DE PORTAS EM MADEIRA				Gerente de Obra								
				Engenheiro		1						
				Tcc. de Segurança								
				Aux Adm								
				Mestre de obra								
				Encarregado geral		1						
				Hh DO DIA								
				Topografo								
				Auxiliar de topografia								
				Pedreiro		1						
				Ajudante Geral								
				Calceiteiro								
				Carpinteiro								
				Operador de Motosserra								
				Motorista								
Montador												
Montador/Eletricista												
Eletricista												
Operador de Patrol												
Operador de Escavadeira												
Operador de Pá carregadeira												
Motorista de caçamba												
Pintor		1										
Hh DO DIA												
CONSIDERAÇÕES				RESUMO DO EFETIVO								
				EFETIVO DO DIA								
				JORNADA DE TRABALHO								
				Hh DO DIA								
				Hh ACUMULADO								
OBSERVAÇÕES				EFETIVO EQUIPAMENTOS								
				TIPO		QTDE.						
				Veiculo Leve								
				Caminhão Munck								
				Caminhão Toco								
				Escavadeira								
				Pá carregadeira								
				Caçamba								
				Patrol								
				PC 200								
				Placa Vibratória								
GERENTE DE OBRA:				FISCALIZAÇÃO:								
Data: 11/10/2022				Data: 11/10/2022								

Bruno de Matos Santos
 Engenheiro Civil
 CREA-BA nº 051888958-0

RELATÓRIO DIÁRIO DE OBRA				Data						
				S	T	Q	X	S	S	D
CLIENTE: PREFEITURA MUNICIPAL DE SANTALUZ OBJETO: REFORMA DA NOVA CENTRAL DE REGULAÇÃO CONTRATO Nº 036-2022 LICITAÇÃO Nº 013-2022 RDO: 95				EFETIVO PESSOAL						
Condições Climáticas:	Manhã: (1)	Tarde: (1)	Noite: ()	CATEGORIA				QTDE		
SIMBOLOGIA	1- Tempo Bom 2 - Chuva c/ cond. Trab. 3- Chuva s/ cond. Trab.			MÃO DE OBRA INDIRETA						
SERVIÇOS EXECUTADOS / OCORRÊNCIAS SUBSTITUIÇÃO DE FORRO PVC REVISÃO DE COBERTURA DE TELHA DE CERAMICA PINTURA COM TINTA ACRILICA DE PAREDES INTERNA PINTURA COM TINTA ACRILICA DE PAREDES EXTERNA PINTURA COM TINTA ESMALTE DE PORTAS EM MADEIRA				Gerente de Obra						
				Engenheiro		1				
				Tec. de Segurança						
				Aux Adm						
				Mestre de obra						
				Encarregado geral		1				
				Hh DO DIA						
				MÃO DE OBRA DIRETA						
Topografo										
Auxiliar de topografia										
Pedreiro		1								
Ajudante Geral										
Calceiro										
Carpinteiro										
Operador de Motosserra										
Motorista										
Montador										
Montador/Eletricista										
Eletricista										
Operador de Patrol										
Operador de Escavadeira										
Operador de Pá carregadeira										
Motorista de caçamba										
Pintor		1								
CONSIDERAÇÕES				RESUMO DO EFETIVO						
				EFETIVO DO DIA						
				JORNADA DE TRABALHO						
				Hh DO DIA						
				Hh ACUMULADO						
OBSERVAÇÕES				EFETIVO EQUIPAMENTOS						
				TIPO		QTDE.				
				Veículo Leve						
				Caminhão Munck						
				Caminhão Toco						
				Escavadeira						
				Pá carregadeira						
				Caçamba						
				Patrol						
				PC 200						
				Placa Vibratória						
GERENTE DE OBRA:				FISCALIZAÇÃO:						
Data: 13/10/2022				Data: 13/10/2022						

Bruno de Matos Santos
 Engenheiro Civil
 CREA-BA nº 051888958-0

		RELATÓRIO DIÁRIO DE OBRA			Data											
CLIENTE: PREFEITURA MUNICIPAL DE SANTALUZ					S	T	Q	Q	X	S	S	D				
OBJETO: REFORMA DA NOVA CENTRAL DE REGULAÇÃO					EFETIVO PESSOAL											
CONTRATO Nº 036-2022		LICITAÇÃO Nº 013-2022		RDO: 96	CATEGORIA				QTDE							
Condições Climáticas:		Manhã: (1)		Tarde: (1)		Noite: ()		MÃO DE OBRA INDIRETA								
SIMBOLOGIA		1- Tempo Bom		2- Chuva c/ cond. Trab.		3- Chuva s/ cond. Trab.										
SERVIÇOS EXECUTADOS / OCORRÊNCIAS					Gerente de Obra											
					Engenheiro		1									
SUBSTITUIÇÃO DE FORRO PVC REVISÃO DE COBERTURA DE TELHA DE CERAMICA PINTURA COM TINTA ACRILICA DE PAREDES INTERNA PINTURA COM TINTA ACRILICA DE PAREDES EXTERNA PINTURA COM TINTA ESMALTE DE PORTAS EM MADEIRA					Tec. de Segurança											
					Aux Adm											
					Mestre de obra											
					Encarregado geral		1									
					Hh DO DIA											
										MÃO DE OBRA DIRETA						
										Topografo						
										Auxiliar de topografia						
										Pedreiro		1				
										Ajudante Geral						
					Calceiteiro											
					Carpinteiro											
					Operador de Motosserra											
					Motorista											
					Montador											
					Montador/Eletricista											
					Eletricista											
					Operador de Patrol											
					Operador de Escavadeira											
					Operador de Pá carregadeira											
					Motorista de caçamba											
					Pintor		1									
					Hh DO DIA											
CONSIDERAÇÕES					RESUMO DO EFETIVO											
					EFETIVO DO DIA											
					JORNADA DE TRABALHO											
					Hh DO DIA											
					Hh ACUMULADO											
OBSERVAÇÕES					EFETIVO EQUIPAMENTOS											
					TIPO		QTDE.									
					Veículo Leve											
					Caminhão Munck											
					Caminhão Toco											
					Escavadeira											
					Pá carregadeira											
					Caçamba											
					Patrol											
					PC 200											
					Placa Vibratória											
GERENTE DE OBRA:				FISCALIZAÇÃO:												
Data: 14/10/2022				Data: 14/10/2022												



Bruno de Matos Santos
Engenheiro Civil
CREA-BA nº 051888958-0



		RELATÓRIO DIÁRIO DE OBRA				Data						
		S	T	Q	Q	S	S	D	X			
CLIENTE: PREFEITURA MUNICIPAL DE SANTALUZ OBJETO: REFORMA DA NOVA CENTRAL DE REGULAÇÃO CONTRATO Nº 036-2022 LICITAÇÃO Nº 013-2022 RDO: 97		EFETIVO PESSOAL										
Condições Climáticas: Manhã: (1) Tarde: (1) Noite: () SIMBOLOGIA 1- Tempo Bom 2 - Chuva c/ cond, Trab, 3- Chuva s/ cond, Trab,		CATEGORIA					QTDE					
SERVIÇOS EXECUTADOS / OCORRÊNCIAS SUBSTITUIÇÃO DE FORRO PVC REVISÃO DE COBERTURA DE TELHA DE CERAMICA PINTURA COM TINTA ACRILICA DE PAREDES INTERNA PINTURA COM TINTA ACRILICA DE PAREDES EXTERNA PINTURA COM TINTA ESMALTE DE PORTAS EM MADEIRA		MÃO DE OBRA INDIRETA										
		Gerente de Obra Engenheiro 1 Tec. de Segurança Aux Adm Mestre de obra Encarregado geral 1										
		MÃO DE OBRA DIRETA										
		Topografo Auxiliar de topografia Pedreiro 1 Ajudante Geral Calçeteiro Carpinteiro Operador de Motosserra Motorista Montador Montador/Eletricista Eletricista Operador de Patrol Operador de Escavadeira Operador de Pá carregadeira Motorista de caçamba Pintor 1										
CONSIDERAÇÕES		RESUMO DO EFETIVO										
OBSERVAÇÕES		EFETIVO DO DIA					JORNADA DE TRABALHO					
		Hh DO DIA					Hh ACUMULADO					
		EFETIVO EQUIPAMENTOS										
		TIPO					QTDE.					
GERENTE DE OBRA:		Veículo Leve Caminhão Muncck Caminhão Toco Escavadeira Pá carregadeira Caçamba Patrol PC 200 Placa Vibratória										
Data: 15/10/2022		FISCALIZAÇÃO:										
Data: 15/10/2022		Data: 15/10/2022										

Bruno de Matos Santos
 Engenheiro Civil
 CREA-BA nº 051888958-0

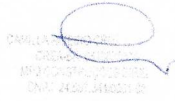
 Conselho Regional de Engenharia e Arquitetura
 do Estado da Bahia - CREA-BA



RELATÓRIO DIÁRIO DE OBRA

Data							X
S	T	Q	Q	S	S	D	

CLIENTE: PREFEITURA MUNICIPAL DE SANTALUZ

OBJETO: REFORMA DA NOVA CENTRAL DE REGULAÇÃO

CONTRATO N° 036-2022

LICITAÇÃO N° 013-2022

RDO: 98

EFETIVO PESSOAL

Condições Climáticas:	Manhã: (1)	Tarde: (1)	Noite: ()
SIMBOLOGIA	1- Tempo Bom 2 - Chuva c/ cond. Trab. 3- Chuva s/ cond. Trab.		

CATEGORIA

QTDE

MÃO DE OBRA INDIRETA

Gerente de Obra	
Engenheiro	1
Tec. de Segurança	
Aux Adm	
Mestre de obra	
Encarregado geral	1

Hh DO DIA

MÃO DE OBRA DIRETA

Topografo	
Auxiliar de topografia	
Pedreiro	1
Ajudante Geral	
Calceteiro	
Carpinteiro	
Operador de Motosserra	
Motorista	
Montador	
Montador/Eletricista	
Eletricista	
Operador de Patrol	
Operador de Escavadeira	
Operador de Pá carregadeira	
Motorista de caçamba	
Pintor	1

Hh DO DIA

SUBSTITUIÇÃO DE FORRO PVC
REVISÃO DE COBERTURA DE TELHA DE CERAMICA
PINTURA COM TINTA ACRILICA DE PAREDES INTERNA
PINTURA COM TINTA ACRILICA DE PAREDES EXTERNA
PINTURA COM TINTA ESMALTE DE PORTAS EM MADEIRA

CONSIDERAÇÕES

RESUMO DO EFETIVO

EFETIVO DO DIA	
JORNADA DE TRABALHO	
Hh DO DIA	
Hh ACUMULADO	

OBSERVAÇÕES

EFETIVO EQUIPAMENTOS

TIPO	QTDE.
Veículo Leve	
Caminhão Munck	
Caminhão Toco	
Escavadeira	
Pá carregadeira	
Caçamba	
Patrol	
PC 200	
Placa Vibratória	

GERENTE DE OBRA:

FISCALIZAÇÃO:

Data: 16/10/2022

Data: 16/10/2022

Bruno de Matos Santos
Engenheiro Civil
CREA-BA nº 051888958-0



RELATÓRIO DIÁRIO DE OBRA

Data: X S T Q Q S S D

CLIENTE: PREFEITURA MUNICIPAL DE SANTALUZ

OBJETO: REFORMA DA NOVA CENTRAL DE REGULAÇÃO

EFETIVO PESSOAL

CONTRATO Nº 036-2022

LICITAÇÃO Nº 013-2022

RDO: 99

CATEGORIA

QTDE

Condições Climáticas:

Manhã: (1)

Tarde: (1)

Noite: ()

SIMBOLOGIA

1- Tempo Bom 2- Chuva c/ cond. Trab. 3- Chuva s/ cond. Trab.

MÃO DE OBRA INDIRETA

SUBSTITUIÇÃO DE FORRO PVC
REVISÃO DE COBERTURA DE TELHA DE CERAMICA
PINTURA COM TINTA ACRILICA DE PAREDES INTERNA
PINTURA COM TINTA ACRILICA DE PAREDES EXTERNA
PINTURA COM TINTA ESMALTE DE PORTAS EM MADEIRA

SERVIÇOS EXECUTADOS / OCORRÊNCIAS

Gerente de Obra

Engenheiro

Tec. de Segurança

Aux Adm

Mestre de obra

Encarregado geral

Hh DO DIA

1

1

MÃO DE OBRA DIRETA

Topografo

Auxiliar de topografia

Pedreiro

Ajudante Geral

Calçeteiro

Carpinteiro

Operador de Motosserra

Motorista

Montador

Montador/Eletricista

Eletricista

Operador de Patrol

Operador de Escavadeira

Operador de Pa carregadeira

Motorista de caçamba

Pintor

Hh DO DIA

1

1

CONSIDERAÇÕES

RESUMO DO EFETIVO

EFETIVO DO DIA

JORNADA DE TRABALHO

Hh DO DIA

Hh ACUMULADO

OBSERVAÇÕES

EFETIVO EQUIPAMENTOS

TIPO

QTDE.

Veículo Leve

Caminhão Munck

Caminhão Toco

Escavadeira

Pá carregadeira

Caçamba

Patrol

PC 200

Placa Vibratória

GERENTE DE OBRA:

FISCALIZAÇÃO:

Data: 17/10/2022

Data: 17/10/2022

Bruno de Matos Santos
Engenheiro Civil
CREA-BA nº 051888958-0

Carimbo circular com o nome Bruno de Matos Santos e o número de inscrição no CREA-BA nº 051888958-0.

 RELATÓRIO DIÁRIO DE OBRA				Data							
				S	T	Q	Q	S	S	D	
CLIENTE: PREFEITURA MUNICIPAL DE SANTALUZ				EFETIVO PESSOAL							
OBJETO: REFORMA DA NOVA CENTRAL DE REGULAÇÃO											
CONTRATO N° 036-2022		LICITAÇÃO N° 013-2022		RDO: 100		CATEGORIA				QTDE	
Condições Climáticas:		Manhã: (1)		Tarde: (1)		MÃO DE OBRA INDIRETA					
SIMBOLOGIA		1- Tempo Bom		2- Chuva c/ cond. Trab.		Gerente de Obra					
						Noite: ()					
						Engenheiro				1	
						Tec. de Segurança					
						Aux Adm					
						Mestre de obra					
						Encarregado geral				1	
						Hh DO DIA					
						MÃO DE OBRA DIRETA					
						Topografo					
						Auxiliar de topografia					
						Pedreiro				1	
						Ajudante Geral					
						Calceteiro					
						Carpinteiro					
						Operador de Motosserra					
						Motorista					
						Montador					
						Montador/Eletricista					
						Eletricista					
						Operador de Patrol					
						Operador de Escavadeira					
						Operador de Pá carregadeira					
						Motorista de caçamba					
						Pintor				1	
						Hh DO DIA					
						RESUMO DO EFETIVO					
						EFETIVO DO DIA					
						JORNADA DE TRABALHO					
						Hh DO DIA					
						Hh ACUMULADO					
						EFETIVO EQUIPAMENTOS					
						TIPO		QTDE.			
						Veiculo Leve					
						Caminhão Munck					
						Caminhão Toco					
						Escavadeira					
						Pá carregadeira					
						Caçamba					
						Patrol					
						PC 200					
						Placa Vibratória					
GERENTE DE OBRA:				FISCALIZAÇÃO:							
Data: 18/10/2022				Data: 18/10/2022							



Bruno de Matos Santos
 Engenheiro Civil
 CREA-BA nº 051888958-0



		RELATÓRIO DIÁRIO DE OBRA					Data						
		S	T	Q	Q	S	S	D	X				
CLIENTE: PREFEITURA MUNICIPAL DE SANTALUZ OBJETO: REFORMA DA NOVA CENTRAL DE REGULAÇÃO CONTRATO Nº 036-2022 LICITAÇÃO Nº 013-2022 RDO: 101		EFETIVO PESSOAL											
Condições Climáticas: Manhã: (1) Tarde: (1) Noite: ()		CATEGORIA					QTDE						
SIMBOLOGIA		1- Tempo Bom 2 - Chuva c/ cond. Trab. 3- Chuva s/ cond. Trab.					MÃO DE OBRA INDIRETA						
SERVIÇOS EXECUTADOS / OCORRÊNCIAS		Gerente de Obra Engenheiro 1 Tec. de Segurança Aux Adm Mestre de obra Encarregado geral 1 Hh DO DIA											
SUBSTITUIÇÃO DE FORRO PVC REVISÃO DE COBERTURA DE TELHA DE CERÂMICA PINTURA COM TINTA ACRILICA DE PAREDES INTERNA PINTURA COM TINTA ACRILICA DE PAREDES EXTERNA PINTURA COM TINTA ESMALTE DE PORTAS EM MADEIRA		MÃO DE OBRA DIRETA Topografo Auxiliar de topografia Pedreiro 1 Ajudante Geral Calceteiro Carpinteiro Operador de Motosserra Motorista Montador Montador/Eletricista Eletricista Operador de Patrol Operador de Escavadeira Operador de Pá carregadeira Motorista de caçamba Pintor 1 Hh DO DIA											
CONSIDERAÇÕES		RESUMO DO EFETIVO											
		EFETIVO DO DIA JORNADA DE TRABALHO Hh DO DIA Hh ACUMULADO											
OBSERVAÇÕES		EFETIVO EQUIPAMENTOS											
		TIPO QTDE. Veículo Leve Caminhão Munck Caminhão Toco Escavadeira Pá carregadeira Caçamba Patrol PC 200 Placa Vibratória											
GERENTE DE OBRA:		FISCALIZAÇÃO:											
Data: 19/10/2022		Data: 19/10/2022											

Bruno de Matos Santos
 Engenheiro Civil
 CREA-BA nº 051888958-0



		RELATÓRIO DIÁRIO DE OBRA				Data											
						S	T	Q	Q	X	S	S	D				
CLIENTE: PREFEITURA MUNICIPAL DE SANTALUZ OBJETO: REFORMA DA NOVA CENTRAL DE REGULAÇÃO		CONTRATO Nº 036-2022				LICITAÇÃO Nº 013-2022		RDO: 102			EFETIVO PESSOAL						
Condições Climáticas:		Manhã: (1)		Tarde: (1)		Noite: ()			CATEGORIA				QTDE				
SIMBOLOGIA		1- Tempo Bom 2- Chuva c/ cond. Trab. 3- Chuva s/ cond. Trab.									MÃO DE OBRA INDIRETA						
SERVIÇOS EXECUTADOS / OCORRÊNCIAS SUBSTITUIÇÃO DE FORRO PVC REVISÃO DE COBERTURA DE TELHA DE CERAMICA PINTURA COM TINTA ACRILICA DE PAREDES INTERNA PINTURA COM TINTA ACRILICA DE PAREDES EXTERNA PINTURA COM TINTA ESMALTE DE PORTAS EM MADEIRA		Gerente de Obra															
		Engenheiro							1								
		Tec. de Segurança															
		Aux Adm															
		Mestre de obra															
		Encarregado geral							1								
		Hh DO DIA															
		MÃO DE OBRA DIRETA															
		Topografo															
		Auxiliar de topografia															
		Pedreiro							1								
		Ajudante Geral															
		Calceteiro															
		Carpinteiro															
		Operador de Motosserra															
		Motorista															
		Montador															
		Montador/Eletricista															
		Eletricista															
		Operador de Patrol															
		Operador de Escavadeira															
		Operador de Pá carregadeira															
		Motorista de caçamba															
		Pintor							1								
		Hh DO DIA															
CONSIDERAÇÕES		RESUMO DO EFETIVO															
		EFETIVO DO DIA															
		JORNADA DE TRABALHO															
		Hh DO DIA															
		Hh ACUMULADO															
OBSERVAÇÕES		EFETIVO EQUIPAMENTOS															
		TIPO				QTDE.											
		Veículo Leve															
		Caminhão Munck															
		Caminhão Toco															
		Escavadeira															
		Pá carregadeira															
		Caçamba															
		Patrol															
		PC 200															
		Placa Vibratória															
GERENTE DE OBRA:		FISCALIZAÇÃO:															
Data: 20/10/2022		Data: 20/10/2022															



Bruno de Matos Santos
Engenheiro Civil
CREA-BA nº 051888958-0



RELATÓRIO DIÁRIO DE OBRA					Data														
 CLIENTE: PREFEITURA MUNICIPAL DE SANTALUZ OBJETO: REFORMA DA NOVA CENTRAL DE REGULAÇÃO CONTRATO Nº 036-2022 LICITAÇÃO Nº 013-2022 RDO: 103					<table border="1" style="width: 100%; text-align: center;"> <tr> <td>S</td><td>T</td><td>Q</td><td>Q</td><td>S</td><td>S</td><td>D</td><td>X</td> </tr> </table>							S	T	Q	Q	S	S	D	X
					S	T	Q	Q	S	S	D	X							
CONDICÕES CLIMÁTICAS:				EFETIVO PESSOAL															
SÍMBOLOGIA				CATEGORIA		QTDE													
Manhã: (1) Tarde: (1) Noite: ()				MÃO DE OBRA INDIRETA															
1- Tempo Bom 2 - Chuva c/ cond. Trab. 3- Chuva s/ cond. Trab. SERVIÇOS EXECUTADOS / OCORRÊNCIAS				Gerente de Obra Engenheiro 1 Tec. de Segurança Aux Adm Mestre de obra Encarregado geral 1															
SUBSTITUIÇÃO DE FORRO PVC REVISÃO DE COBERTURA DE TELHA DE CERAMICA PINTURA COM TINTA ACRILICA DE PAREDES INTERNA PINTURA COM TINTA ACRILICA DE PAREDES EXTERNA PINTURA COM TINTA ESMALTE DE PORTAS EM MADEIRA				Hh DO DIA															
				MÃO DE OBRA DIRETA															
				Topografo Auxiliar de topografia Pedreiro 1 Ajudante Geral Calçeteiro Carpinteiro Operador de Motosserra Motorista Montador Montador/Eletricista Eletricista Operador de Patrol Operador de Escavadeira Operador de Pá carregadeira Motorista de caçamba Pintor 1															
				Hh DO DIA															
CONSIDERAÇÕES				RESUMO DO EFETIVO															
				EFETIVO DO DIA															
				JORNADA DE TRABALHO															
				Hh DO DIA															
				Hh ACUMULADO															
OBSERVAÇÕES				EFETIVO EQUIPAMENTOS															
				TIPO QTDE.															
				Veiculo Leve															
				Caminhão Munck															
				Caminhão Toco															
				Escavadeira															
				Pá carregadeira															
				Caçamba															
				Patrol															
				PC 200															
				Placa Vibratória															

GERENTE DE OBRA: Data: 21/10/2022	FISCALIZAÇÃO: Data: 21/10/2022
--------------------------------------	-----------------------------------

Bruno de Matos Santos
 Engenheiro Civil
 CREA-BA nº 051888958-0



RELATÓRIO DIÁRIO DE OBRA				Data							
CLIENTE: PREFEITURA MUNICIPAL DE SANTALUZ				S	T	Q	Q	S	S	X	D
OBJETO: REFORMA DA NOVA CENTRAL DE REGULAÇÃO				EFETIVO PESSOAL							
CONTRATO N° 036-2022		LICITAÇÃO N° 013-2022		RDO: 104		CATEGORIA			QTDE		
Condições Climáticas: Manhã: (1) Tarde: (1) Noite: ()				MÃO DE OBRA INDIRETA							
SIMBOLOGIA				1- Tempo Bom 2- Chuva c/ cond. Trab. 3- Chuva s/ cond. Trab.							
SERVIÇOS EXECUTADOS / OCORRÊNCIAS SUBSTITUIÇÃO DE FORRO PVC REVISÃO DE COBERTURA DE TELHA DE CERAMICA PINTURA COM TINTA ACRILICA DE PAREDES INTERNA PINTURA COM TINTA ACRILICA DE PAREDES EXTERNA PINTURA COM TINTA ESMALTE DE PORTAS EM MADEIRA				Gerente de Obra							
				Engenheiro				1			
				Tec. de Segurança							
				Aux Adm							
				Mestre de obra							
				Encarregado geral				1			
				Hh DO DIA							
				MÃO DE OBRA DIRETA							
				Topografo							
				Auxiliar de topografia							
				Pedreiro				1			
				Ajudante Geral							
				Calceteiro							
				Carpinteiro							
				Operador de Motosserra							
Motorista											
Montador											
Montador/Eletricista											
Eletricista											
Operador de Patrol											
Operador de Escavadeira											
Operador de Pá carregadeira											
Motorista de caçamba											
Pintor				1							
Hh DO DIA											
RESUMO DO EFETIVO											
EFETIVO DO DIA											
JORNADA DE TRABALHO											
Hh DO DIA											
Hh ACUMULADO											
EFETIVO EQUIPAMENTOS											
TIPO				QTDE.							
Veiculo Leve											
Caminhão Munck											
Caminhão Toco											
Escavadeira											
Pá carregadeira											
Caçamba											
Patrol											
PC 200											
Placa Vibratória											
GERENTE DE OBRA:				FISCALIZAÇÃO:							
Data: 22/10/2022				Data: 22/10/2022							

Bruno de Matos Santos
 Engenheiro Civil
 CREA-BA nº 051888958-0

RELATÓRIO DIÁRIO DE OBRA				Data							
 CLIENTE: PREFEITURA MUNICIPAL DE SANTALUZ OBJETO: REFORMA DA NOVA CENTRAL DE REGULAÇÃO CONTRATO Nº 036-2022 LICITAÇÃO Nº 013-2022 RDO: 105				S	T	Q	Q	S	S	D	X
				EFETIVO PESSOAL							
Condições Climáticas: Manhã: (1) Tarde: (1) Noite: ()				CATEGORIA		QTDE					
SIMBOLOGIA				MÃO DE OBRA INDIRETA							
1- Tempo Bom 2 - Chuva c/ cond. Trab. 3- Chuva s/ cond. Trab.				Gerente de Obra							
SERVIÇOS EXECUTADOS / OCORRÊNCIAS SUBSTITUIÇÃO DE FORRO PVC REVISÃO DE COBERTURA DE TELHA DE CERAMICA PINTURA COM TINTA ACRILICA DE PAREDES INTERNA PINTURA COM TINTA ACRILICA DE PAREDES EXTERNA PINTURA COM TINTA ESMALTE DE PORTAS EM MADEIRA				Engenheiro 1							
				Tec. de Segurança							
				Aux Adm							
				Mestre de obra							
				Encarregado geral 1							
				Hh DO DIA							
CONSIDERAÇÕES				MÃO DE OBRA DIRETA							
				Topografo							
				Auxiliar de topografia							
				Pedreiro 1							
				Ajudante Geral							
				Calçeteiro							
				Carpinteiro							
				Operador de Motosserra							
				Motorista							
				Montador							
OBSERVAÇÕES				Montador/Eletricista							
				Eletricista							
				Operador de Patrol							
				Operador de Escavadeira							
				Operador de Pá carregadeira							
				Motorista de caçamba							
				Pintor 1							
				Hh DO DIA							
RESUMO DO EFETIVO				EFETIVO DO DIA							
				JORNADA DE TRABALHO							
				Hh DO DIA							
				Hh ACUMULADO							
EFETIVO EQUIPAMENTOS				TIPO							
				Veiculo Leve							
				Caminhão Munck							
				Caminhão Toco							
				Escavadeira							
				Pá carregadeira							
				Caçamba							
				Patrol							
				PC 200							
				Placa Vibratória							
GERENTE DE OBRA:				FISCALIZAÇÃO:							
Data: 23/10/2022				Data: 23/10/2022							



Bruno de Matos Santos
 Engenheiro Civil
 CREA-BA nº 051888958-0



RELATÓRIO DIÁRIO DE OBRA					Data								
CLIENTE: PREFEITURA MUNICIPAL DE SANTALUZ					S	X							
OBJETO: REFORMA DA NOVA CENTRAL DE REGULAÇÃO					S	T	Q	Q	S	S	D		
CONTRATO Nº 036-2022 LICITAÇÃO Nº 013-2022 RDO: 107					EFETIVO PESSOAL								
Condições Climáticas: Manhã: (1) Tarde: (1) Noite: ()					CATEGORIA				QTDE				
SIMBOLOGIA					MÃO DE OBRA INDIRETA								
1- Tempo Bom 2 - Chuva c/ cond. Trab. 3- Chuva s/ cond. Trab.					Gerente de Obra								
SERVIÇOS EXECUTADOS / OCORRÊNCIAS					Engenheiro								1
					Tec. de Segurança								
					Aux Adm								
					Mestre de obra								
					Encarregado geral								1
SUBSTITUIÇÃO DE FORRO PVC					Hh DO DIA								
REVISÃO DE COBERTURA DE TELHA DE CERAMICA													
PINTURA COM TINTA ACRILICA DE PAREDES INTERNA													
PINTURA COM TINTA ACRILICA DE PAREDES EXTERNA													
PINTURA COM TINTA ESMALTE DE PORTAS EM MADEIRA													
CONSIDERAÇÕES					MÃO DE OBRA DIRETA								
					Topografo								
					Auxiliar de topografia								
					Pedreiro								1
					Ajudante Geral								
					Calçeteiro								
					Carpinteiro								
					Operador de Motosserra								
					Motorista								
					Montador								
					Montador/Eletricista								
					Eletricista								
					Operador de Patrol								
					Operador de Escavadeira								
					Operador de Pá carregadeira								
					Motorista de caçamba								
Pintor								1					
					Hh DO DIA								
OBSERVAÇÕES					RESUMO DO EFETIVO								
					EFETIVO DO DIA								
					JORNADA DE TRABALHO								
					Hh DO DIA								
					Hh ACUMULADO								
GERENTE DE OBRA:					EFETIVO EQUIPAMENTOS								
Data: 25/10/2022					TIPO				QTDE.				
					Veiculo Leve								
					Caminhão Munck								
					Caminhão Toco								
					Escavadeira								
					Pá carregadeira								
					Caçamba								
					Patrol								
					PC 200								
					Placa Vibratória								
FISCALIZAÇÃO:					Data: 25/10/2022								

Bruno de Matos Santos
 Engenheiro Civil
 CREA-BA nº 05188958-0

 PREFEITURA MUNICIPAL DE SANTALUZ
 SECRETARIA MUNICIPAL DE OBRAS E SERVIÇOS PÚBLICOS

RELATÓRIO DIÁRIO DE OBRA				Data											
	CLIENTE: PREFEITURA MUNICIPAL DE SANTALUZ			S	T	X	Q	Q	S	S	D				
	OBJETO: REFORMA DA NOVA CENTRAL DE REGULAÇÃO			EFETIVO PESSOAL											
CONTRATO Nº 036-2022		LICITAÇÃO Nº 013-2022		RDO: 108		CATEGORIA				QTDE					
Condições Climáticas:		Manhã: (1)		Tarde: (1)		Noite: ()		MÃO DE OBRA INDIRETA							
SIMBOLOGIA		1- Tempo Bom		2 - Chuva c/ cond. Trab.		3- Chuva s/ cond. Trab.		Gerente de Obra							
SUBSTITUIÇÃO DE FORRO PVC REVISÃO DE COBERTURA DE TELHA DE CERAMICA PINTURA COM TINTA ACRILICA DE PAREDES INTERNA PINTURA COM TINTA ACRILICA DE PAREDES EXTERNA PINTURA COM TINTA ESMALTE DE PORTAS EM MADEIRA		SERVIÇOS EXECUTADOS / OCORRÊNCIAS		Engenheiro						1					
				Tec. de Segurança											
				Aux Adm											
				Mestre de obra											
				Encarregado geral								1			
				Hh DO DIA											
				MÃO DE OBRA DIRETA		Topografo									
						Auxiliar de topografia									
						Pedreiro								1	
						Ajudante Geral									
						Calceiteiro									
						Carpinteiro									
						Operador de Motosserra									
						Motorista									
						Montador									
Montador/Eletricista															
Eletricista															
Operador de Patrol															
Operador de Escavadeira															
Operador de Pá carregadeira															
Motorista de caçamba															
Pintor								1							
Hh DO DIA															
CONSIDERAÇÕES								RESUMO DO EFETIVO		EFETIVO DO DIA					
										JORNADA DE TRABALHO					
										Hh DO DIA					
										Hh ACUMULADO					
OBSERVAÇÕES								EFETIVO EQUIPAMENTOS		TIPO					
										Veiculo Leve					
										Caminhão Munck					
										Caminhão Toco					
										Escavadeira					
										Pá carregadeira					
										Caçamba					
										Patrol					
										PC 200					
										Placa Vibratória					
GERENTE DE OBRA:		FISCALIZAÇÃO:													
Data: 26/10/2022		Data: 26/10/2022													



Bruno de Matos Santos
 Engenheiro Civil
 CREA-BA nº 051888958-0



RELATÓRIO DIÁRIO DE OBRA				Data																			
				S	T	Q	Q	S	S	D													
		CLIENTE: PREFEITURA MUNICIPAL DE SANTALUZ							EFETIVO PESSOAL														
OBJETO: REFORMA DA NOVA CENTRAL DE REGULAÇÃO		CONTRATO N° 036-2022		LICITAÇÃO N° 013-2022		RDO: 109		CATEGORIA			QTDE												
Condições Climáticas:		Manhã: (1)		Tarde: (1)		Noite: ()		MÃO DE OBRA INDIRETA															
SIMBOLOGIA											Gerente de Obra												
1- Tempo Bom 2 - Chuva c/ cond. Trab. 3- Chuva s/ cond. Trab.											Engenheiro	1											
SERVIÇOS EXECUTADOS / OCORRÊNCIAS SUBSTITUIÇÃO DE FORRO PVC REVISÃO DE COBERTURA DE TELHA DE CERAMICA PINTURA COM TINTA ACRILICA DE PAREDES INTERNA PINTURA COM TINTA ACRILICA DE PAREDES EXTERNA PINTURA COM TINTA ESMALTE DE PORTAS EM MADEIRA											Tec. de Segurança												
											Aux Adm												
											Mestre de obra												
											Encarregado geral	1											
											Hh DO DIA												
											MÃO DE OBRA DIRETA											Topografo	
											Auxiliar de topografia											Pedreiro	1
											Ajudante Geral											Carpinteiro	
											Calceiteiro											Operador de Motosserra	
											Carpinteiro											Motorista	
											Operador de Motosserra											Montador	
											Motorista											Montador/Eletricista	
											Montador											Eletricista	
											Montador/Eletricista											Operador de Patrol	
											Eletricista											Operador de Escavadeira	
Operador de Patrol											Operador de Pá carregadeira												
Operador de Escavadeira											Motorista de caçamba												
Operador de Pá carregadeira											Pintor	1											
Motorista de caçamba											Hh DO DIA												
Pintor																							
Hh DO DIA																							
RESUMO DO EFETIVO											EFETIVO DO DIA												
CONSIDERAÇÕES											JORNADA DE TRABALHO												
											Hh DO DIA												
											Hh ACUMULADO												
OBSERVAÇÕES											EFETIVO EQUIPAMENTOS												
											TIPO	QTDE.											
											Veiculo Leve												
											Caminhão Munck												
											Caminhão Toco												
											Escavadeira												
											Pá carregadeira												
											Caçamba												
											Patrol												
											PC 200												
											Placa Vibratória												
GERENTE DE OBRA:				FISCALIZAÇÃO:																			
Data: 27/10/2022				Data: 27/10/2022																			

Bruno de Matos Santos
Engenheiro Civil
CREA-BA nº 05188958-0

CONSELHO REGIONAL DE ENGENHEIROS
DE BAHIA
C.R.E.A. - B.A.

	RELATÓRIO DIÁRIO DE OBRA				<table border="1"> <tr><td colspan="6">Data</td><td></td><td></td><td></td><td></td><td></td><td></td><td></td></tr> <tr><td>S</td><td>T</td><td>Q</td><td>Q</td><td>S</td><td>S</td><td>D</td><td></td><td></td><td></td><td></td><td></td><td></td></tr> </table>							Data													S	T	Q	Q	S	S	D																											
	Data																																																									
	S	T	Q	Q	S	S	D																																																			
	CLIENTE: PREFEITURA MUNICIPAL DE SANTALUZ				ELETIVO PESSOAL																																																					
OBJETO: REFORMA DA NOVA CENTRAL DE REGULAÇÃO				CATEGORIA																																																						
CONTRATO Nº 036-2022 LICITAÇÃO Nº 013-2022 RDO: 110																																																										
SIMBOLOGIA			Manhã: (1)		Tarde: (1)			Noite: ()							MÃO DE OBRA INDIRETA																																											
1- Tempo Bom										2- Chuva c/ cond. Trab.			3- Chuva s/ cond. Trab.				MÃO DE OBRA DIRETA																																									
SERVIÇOS EXECUTADOS / OCORRÊNCIAS																																																										
SUBSTITUIÇÃO DE FORRO PVC REVISÃO DE COBERTURA DE TELHA DE CERÂMICA PINTURA COM TINTA ACRÍLICA DE PAREDES INTERNA PINTURA COM TINTA ACRÍLICA DE PAREDES EXTERNA PINTURA COM TINTA ESMALTE DE PORTAS EM MADEIRA																																																										
<table border="1"> <tr><td>Gerente de Obra</td><td></td></tr> <tr><td>Engenheiro</td><td>1</td></tr> <tr><td>Tec. de Segurança</td><td></td></tr> <tr><td>Aux Adm</td><td></td></tr> <tr><td>Mestre de obra</td><td></td></tr> <tr><td>Encarregado geral</td><td>1</td></tr> <tr><td> </td><td> </td></tr> <tr><td> </td><td> </td></tr> <tr><td> </td><td> </td></tr> <tr><td> </td><td> </td></tr> <tr><td>Hh DO DIA</td><td></td></tr> </table>																	Gerente de Obra		Engenheiro	1	Tec. de Segurança		Aux Adm		Mestre de obra		Encarregado geral	1									Hh DO DIA																					
Gerente de Obra																																																										
Engenheiro	1																																																									
Tec. de Segurança																																																										
Aux Adm																																																										
Mestre de obra																																																										
Encarregado geral	1																																																									
Hh DO DIA																																																										
<table border="1"> <tr><td>Topografo</td><td></td></tr> <tr><td>Auxiliar de topografa</td><td></td></tr> <tr><td>Pedreiro</td><td>1</td></tr> <tr><td>Ajudante Geral</td><td></td></tr> <tr><td>Calçeteiro</td><td></td></tr> <tr><td>Carpinteiro</td><td></td></tr> <tr><td>Operador de Motosserra</td><td></td></tr> <tr><td>Motorista</td><td></td></tr> <tr><td>Montador</td><td></td></tr> <tr><td>Montador/Eletricista</td><td></td></tr> <tr><td>Eletricista</td><td></td></tr> <tr><td>Operador de Patrol</td><td></td></tr> <tr><td>Operador de Escavadeira</td><td></td></tr> <tr><td>Operador de Pá carregadeira</td><td></td></tr> <tr><td>Motorista de caçamba</td><td></td></tr> <tr><td>Pintor</td><td>1</td></tr> <tr><td> </td><td> </td></tr> <tr><td> </td><td> </td></tr> <tr><td> </td><td> </td></tr> <tr><td> </td><td> </td></tr> <tr><td>Hh DO DIA</td><td></td></tr> </table>																	Topografo		Auxiliar de topografa		Pedreiro	1	Ajudante Geral		Calçeteiro		Carpinteiro		Operador de Motosserra		Motorista		Montador		Montador/Eletricista		Eletricista		Operador de Patrol		Operador de Escavadeira		Operador de Pá carregadeira		Motorista de caçamba		Pintor	1									Hh DO DIA	
Topografo																																																										
Auxiliar de topografa																																																										
Pedreiro	1																																																									
Ajudante Geral																																																										
Calçeteiro																																																										
Carpinteiro																																																										
Operador de Motosserra																																																										
Motorista																																																										
Montador																																																										
Montador/Eletricista																																																										
Eletricista																																																										
Operador de Patrol																																																										
Operador de Escavadeira																																																										
Operador de Pá carregadeira																																																										
Motorista de caçamba																																																										
Pintor	1																																																									
Hh DO DIA																																																										
CONSIDERAÇÕES																																																										
										RESUMO DO EFETIVO																																																
										EFETIVO DO DIA																																																
										JORNADA DE TRABALHO																																																
										Hh DO DIA																																																
										Hh ACUMULADO																																																
OBSERVAÇÕES																																																										
EFETIVO EQUIPAMENTOS																																																										
<table border="1"> <tr><th>TIPO</th><th>QTDE.</th></tr> <tr><td>Veículo Leve</td><td></td></tr> <tr><td>Caminhão Munck</td><td></td></tr> <tr><td>Caminhão Toco</td><td></td></tr> <tr><td>Escavadeira</td><td></td></tr> <tr><td>Pá carregadeira</td><td></td></tr> <tr><td>Caçamba</td><td></td></tr> <tr><td>Patrol</td><td></td></tr> <tr><td>PC 200</td><td></td></tr> <tr><td>Placa Vibratória</td><td></td></tr> </table>																	TIPO	QTDE.	Veículo Leve		Caminhão Munck		Caminhão Toco		Escavadeira		Pá carregadeira		Caçamba		Patrol		PC 200		Placa Vibratória																							
TIPO	QTDE.																																																									
Veículo Leve																																																										
Caminhão Munck																																																										
Caminhão Toco																																																										
Escavadeira																																																										
Pá carregadeira																																																										
Caçamba																																																										
Patrol																																																										
PC 200																																																										
Placa Vibratória																																																										
GERENTE DE OBRA:					FISCALIZAÇÃO:																																																					
Data: 28/10/2022					Data: 28/10/2022																																																					

Bruno de Matos Santos
 Engenheiro Civil
 CREA-BA nº 051888958-0

 CARLOS...
 ENG...
 Nº...



RELATÓRIO DIÁRIO DE OBRA

Data						
S	T	Q	Q	S	S	D

CLIENTE: PREFEITURA MUNICIPAL DE SANTALUZ

OBJETO: REFORMA DA NOVA CENTRAL DE REGULAÇÃO

CONTRATO N° 036-2022

LICITAÇÃO N° 013-2022

RDO: 111

Condições Climáticas:

Manhã: (1)

Tarde: (1)

Noite: ()

SIMBOLOGIA

1- Tempo Bom 2 - Chuva c/ cond. Trab. 3- Chuva s/ cond. Trab.

EFETIVO PESSOAL

CATEGORIA QTDE

MÃO DE OBRA INDIRETA

Gerente de Obra

Engenheiro

1

Tec. de Segurança

Aux Adm

Mestre de obra

Encarregado geral

1

Hh DO DIA

MÃO DE OBRA DIRETA

Topografo

Auxiliar de topografia

Pedreiro

1

Ajudante Gerat

Calceiteiro

Carpinteiro

Operador de Motosserra

Motorista

Montador

Montador/Eletricista

Eletricista

Operador de Patrol

Operador de Escavadeira

Operador de Pá carregadeira

Motorista de caçamba

Pintor

1

Hh DO DIA

SUBSTITUIÇÃO DE FORRO PVC
REVISÃO DE COBERTURA DE TELHA DE CERAMICA
PINTURA COM TINTA ACRILICA DE PAREDES INTERNA
PINTURA COM TINTA ACRILICA DE PAREDES EXTERNA
PINTURA COM TINTA ESMALTE DE PORTAS EM MADEIRA

SERVIÇOS EXECUTADOS / OCORRÊNCIAS

CONSIDERAÇÕES

RESUMO DO EFETIVO

EFETIVO DO DIA

JORNADA DE TRABALHO

Hh DO DIA

Hh ACUMULADO

OBSERVAÇÕES

EFETIVO EQUIPAMENTOS

TIPO

QTDE.

Veiculo Leve

Caminhão Munck

Caminhão Toco

Escavadeira

Pá carregadeira

Caçamba

Patrol

PC 200

Placa Vibratória

GERENTE DE OBRA:

FISCALIZAÇÃO:

Data: 29/10/2022

Data: 29/10/2022

Bruno de Matos Santos
Engenheiro Civil
CREA-BA nº 051888958-0

CAPITULO 03 - OBRAS DE REFORMA E MANUTENÇÃO DE OBRAS DE CONSERVAÇÃO DE BENS MATERIAIS
ITEM 03.01 - REFORMA E MANUTENÇÃO DE OBRAS DE CONSERVAÇÃO DE BENS MATERIAIS
ITEM 03.01.01 - REFORMA E MANUTENÇÃO DE OBRAS DE CONSERVAÇÃO DE BENS MATERIAIS



RELATÓRIO DIÁRIO DE OBRA

Data							X
S	T	Q	Q	S	S	D	

CLIENTE: PREFEITURA MUNICIPAL DE SANTALUZ

OBJETO: REFORMA DA NOVA CENTRAL DE REGULAÇÃO

CONTRATO Nº 036-2022

LICITAÇÃO Nº 013-2022

RDO: 112

EFETIVO PESSOAL

Condições Climáticas:

Manhã: (1)

Tarde: (1)

Noite: ()

CATEGORIA

QTDE

SIMBOLOGIA

1- Tempo Bom 2 - Chuva c/ cond. Trab. 3- Chuva s/ cond. Trab.

MÃO DE OBRA INDIRETA

Gerente de Obra	
Engenheiro	1
Tec. de Segurança	
Aux Adm	
Mestre de obra	
Encarregado geral	1

SUBSTITUIÇÃO DE FERRO PVC
REVISÃO DE COBERTURA DE TELHA DE CERAMICA
PINTURA COM TINTA ACRILICA DE PAREDES INTERNA
PINTURA COM TINTA ACRILICA DE PAREDES EXTERNA
PINTURA COM TINTA ESMALTE DE PORTAS EM MADEIRA

SERVIÇOS EXECUTADOS / OCORRÊNCIAS

Hh DO DIA

MÃO DE OBRA DIRETA

Topografo	
Auxiliar de topografia	
Pedreiro	1
Ajudante Geral	
Calceteiro	
Carpinteiro	
Operador de Motosserra	
Motorista	
Montador	
Montador/Eletricista	
Eletricista	
Operador de Patrol	
Operador de Escavadeira	
Operador de Pá carregadeira	
Motorista de caçamba	
Pintor	1

Hh DO DIA

CONSIDERAÇÕES

RESUMO DO EFETIVO

EFETIVO DO DIA	
JORNADA DE TRABALHO	
Hh DO DIA	
Hh ACUMULADO	

OBSERVAÇÕES

EFETIVO EQUIPAMENTOS

TIPO	QTDE.
Veículo Leve	
Caminhão Munck	
Caminhão Toco	
Escavadeira	
Pá carregadeira	
Caçamba	
Patrol	
PC 200	
Placa Vibratória	

GERENTE DE OBRA:

FISCALIZAÇÃO:

Data: 30/10/2022

Data: 30/10/2022

Bruno de Matos Santos
Engenheiro Civil
CREA-BA nº 051888958-0



RELATÓRIO DIÁRIO DE OBRA

CLIENTE: PREFEITURA MUNICIPAL DE SANTALUZ

OBJETO: REFORMA DA NOVA CENTRAL DE REGULAÇÃO

CONTRATO N° 036-2022

LICITAÇÃO N° 013-2022

RDO: 113

Condições Climáticas: Manhã: (1)

Tarde: (1)

Noite: ()

SIMBOLOGIA

1- Tempo Bom 2- Chuva c/ cond. Trab. 3- Chuva s/ cond. Trab.

SERVIÇOS EXECUTADOS / OCORRÊNCIAS

SUBSTITUIÇÃO DE FORRO PVC
REVISÃO DE COBERTURA DE TELHA DE CERAMICA
PINTURA COM TINTA ACRILICA DE PAREDES INTERNA
PINTURA COM TINTA ACRILICA DE PAREDES EXTERNA
PINTURA COM TINTA ESMALTE DE PORTAS EM MADEIRA

Data						
X						
S	T	Q	Q	S	S	D

EFETIVO PESSOAL

CATEGORIA QTDE

MÃO DE OBRA INDIRETA

Gerente de Obra	
Engenheiro	1
Tec. de Segurança	
Aux Adm	
Mestre de obra	
Encarregado geral	1

Hh DO DIA

MÃO DE OBRA DIRETA

Topografo	
Auxiliar de topografia	
Pedreiro	1
Ajudante Gerat	
Calceteiro	
Carpinteiro	
Operador de Motosserra	
Motorista	
Montador	
Montador/Eletricista	
Eletricista	
Operador de Patrol	
Operador de Escavadeira	
Operador de Pá carregadeira	
Motorista de caçamba	
Pintor	1

Hh DO DIA

CONSIDERAÇÕES

RESUMO DO EFETIVO

EFETIVO DO DIA	
JORNADA DE TRABALHO	
Hh DO DIA	
Hh ACUMULADO	

OBSERVAÇÕES

EFETIVO EQUIPAMENTOS

TIPO	QTDE.
Veículo Leve	
Caminhão Munck	
Caminhão Toco	
Escavadeira	
Pá carregadeira	
Caçamba	
Patrol	
Pc 200	
Placa Vibratória	

GERENTE DE OBRA:

FISCALIZAÇÃO:

Data: 31/10/2022

Data: 31/10/2022

Bruno de Matos Santos
Engenheiro Civil
CREA-BA n° 051888958-0

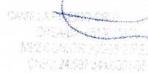
MUNICÍPIO DE SANTALUZ
SECRETARIA MUNICIPAL DE OBRAS E SERVIÇOS DE ENGENHARIA



RELATÓRIO DIÁRIO DE OBRA

Data						
S	T	Q	Q	S	S	D
		X				

CLIENTE: PREFEITURA MUNICIPAL DE SANTALUZ

OBJETO: REFORMA DA NOVA CENTRAL DE REGULAÇÃO

CONTRATO N° 036-2022

LICITAÇÃO N° 013-2022

RDO: 115

EFETIVO PESSOAL

Condições Climáticas:

Manhã: (1)

Tarde: (1)

Noite: ()

CATEGORIA

QTDE

SIMBOLOGIA

1- Tempo Bom 2- Chuva c/ cond. Trab. 3- Chuva s/ cond. Trab.

MÃO DE OBRA INDIRETA

Gerente de Obra	
Engenheiro	1
Tec. de Segurança	
Aux Adm	
Mestre de obra	
Encarregado geral	1
Hh DO DIA	

MÃO DE OBRA DIRETA

Topografo	
Auxiliar de topografia	
Pedreiro	1
Ajudante Geral	
Calceteiro	
Carpinteiro	
Operador de Motosserra	
Motorista	
Montador	
Montador/Eletricista	
Eletricista	
Operador de Patrol	
Operador de Escavadeira	
Operador de Pá carregadeira	
Motorista de caçamba	
Pintor	1
Hh DO DIA	

- SUBSTITUIÇÃO DE FORRO PVC
- REVISÃO DE COBERTURA DE TELHA DE CERAMICA
- PINTURA COM TINTA ACRILICA DE PAREDES INTERNA
- PINTURA COM TINTA ACRILICA DE PAREDES EXTERNA
- PINTURA COM TINTA ESMALTE DE PORTAS EM MADEIRA

SERVIÇOS EXECUTADOS / OCORRÊNCIAS

CONSIDERAÇÕES

RESUMO DO EFETIVO

EFETIVO DO DIA	
JORNADA DE TRABALHO	
Hh DO DIA	
Hh ACUMULADO	

OBSERVAÇÕES

EFETIVO EQUIPAMENTOS

TIPO	QTDE.
Veículo Leve	
Caminhão Munck	
Caminhão Toco	
Escavadeira	
Pá carregadeira	
Caçamba	
Patrol	
PC 200	
Placa Vibratória	

GERENTE DE OBRA:

FISCALIZAÇÃO:

Data: 02/11/2022

Data: 02/11/2022

Bruno de Matos Santos
Engenheiro Civil
CREA-BA nº 051888958-0

		RELATÓRIO DIÁRIO DE OBRA			Data						
CLIENTE: PREFEITURA MUNICIPAL DE SANTALUZ					S	T	Q	Q	S	S	D
OBJETO: REFORMA DA NOVA CENTRAL DE REGULAÇÃO					EFETIVO PESSOAL						
CONTRATO N° 036-2022		LICITAÇÃO N° 013-2022		RDO: 116	CATEGORIA			QTDE			
Condições Climáticas: Manhã: (1) Tarde: (1) Noite: ()		1- Tempo Bom 2- Chuva c/ cond. Trab. 3- Chuva s/ cond. Trab.			MÃO DE OBRA INDIRETA						
SIMBOLOGIA		SERVIÇOS EXECUTADOS / OCORRÊNCIAS			Gerente de Obra						
SUBSTITUIÇÃO DE FORRO PVC REVISÃO DE COBERTURA DE TELHA DE CERAMICA PINTURA COM TINTA ACRILICA DE PAREDES INTERNA PINTURA COM TINTA ACRILICA DE PAREDES EXTERNA PINTURA COM TINTA ESMALTE DE PORTAS EM MADEIRA					Engenheiro 1						
					Tec. de Segurança						
					Aux Adm						
					Mestre de obra						
					Encarregado geral 1						
					Hh DO DIA						
					MÃO DE OBRA DIRETA						
					Topografo						
					Auxiliar de topografia						
					Pedreiro 1						
					Ajudante Geral						
					Calceteiro						
					Carpinteiro						
					Operador de Motosserra						
					Motorista						
					Montador						
					Montador/Eletricista						
					Eletricista						
					Operador de Patrol						
					Operador de Escavadeira						
					Operador de Pá carregadeira						
					Motorista de caçamba						
					Pintor 1						
					Hh DO DIA						
CONSIDERAÇÕES					RESUMO DO EFETIVO						
					EFETIVO DO DIA						
					JORNADA DE TRABALHO						
					Hh DO DIA						
					Hh ACUMULADO						
OBSERVAÇÕES					EFETIVO EQUIPAMENTOS						
					TIPO		QTDE.				
					Veículo Leve						
					Caminhão Munck						
					Caminhão Toco						
					Escavadeira						
					Pá carregadeira						
					Caçamba						
					Patrol						
					PC 200						
					Placa Vibratória						
GERENTE DE OBRA:		FISCALIZAÇÃO:									
Data: 03/11/2022		Data: 03/11/2022									



Bruno de Matos Santos
Engenheiro Civil
CREA-BA nº 051888958-0

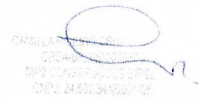

		RELATÓRIO DIÁRIO DE OBRA				Data						
						S	T	Q	Q	X	S	S
CLIENTE: PREFEITURA MUNICIPAL DE SANTALUZ OBJETO: REFORMA DA NOVA CENTRAL DE REGULAÇÃO		CONTRATO Nº 036-2022 LICITAÇÃO Nº 013-2022 RDO: 117				EFETIVO PESSOAL						
Condições Climáticas: Manhã: (1) Tarde: (1) Noite: ()		1- Tempo Bom 2 - Chuva c/ cond. Trab. 3- Chuva s/ cond. Trab.				CATEGORIA			QTDE			
SIMBOLOGIA		SERVIÇOS EXECUTADOS / OCORRÊNCIAS				MÃO DE OBRA INDIRETA						
SUBSTITUIÇÃO DE FORRO PVC REVISÃO DE COBERTURA DE TELHA DE CERAMICA PINTURA COM TINTA ACRILICA DE PAREDES INTERNA PINTURA COM TINTA ACRILICA DE PAREDES EXTERNA PINTURA COM TINTA ESMALTE DE PORTAS EM MADEIRA						Gerente de Obra						
						Engenheiro			1			
						Tec. de Segurança						
						Aux Adm						
						Mestre de obra						
						Encarregado geral			1			
Hh DO DIA												
						MÃO DE OBRA DIRETA						
						Topografo						
						Auxiliar de topografia						
						Pedreiro			1			
						Ajudante Geral			1			
						Calceteiro						
						Carpinteiro						
						Operador de Motosserra						
						Motorista						
						Montador						
						Montador/Eletricista						
						Eletricista						
						Operador de Patrol						
						Operador de Escavadeira						
						Operador de Pá carregadeira						
						Motorista de caçamba						
						Pintor			1			
						Hh DO DIA						
CONSIDERAÇÕES						RESUMO DO EFETIVO						
						EFETIVO DO DIA						
						JORNADA DE TRABALHO						
						Hh DO DIA						
						Hh ACUMULADO						
OBSERVAÇÕES						EFETIVO EQUIPAMENTOS						
						TIPO			QTDE.			
						Veículo Leve						
						Caminhão Munck						
						Caminhão Toco						
						Escavadeira						
						Pá carregadeira						
						Caçamba						
						Patrol						
						PC 200						
						Placa Vibratória						
GERENTE DE OBRA:		FISCALIZAÇÃO:										
Data: 04/11/2022		Data: 04/11/2022										





Bruno de Matos Santos
 Engenheiro Civil
 CREA-BA nº 051888958-0



 RELATÓRIO DIÁRIO DE OBRA				Data						
				S	T	Q	Q	S	S	D
CLIENTE: PREFEITURA MUNICIPAL DE SANTALUZ OBJETO: REFORMA DA NOVA CENTRAL DE REGULAÇÃO CONTRATO N° 036-2022 LICITAÇÃO N° 013-2022 RDO: 118				EFETIVO PESSOAL						
Condições Climáticas: SIMBOLOGIA		Manhã: (1) Tarde: (1) Noite: ()		CATEGORIA			QTDE			
SERVIÇOS EXECUTADOS / OCORRÊNCIAS SUBSTITUIÇÃO DE FORRO PVC REVISÃO DE COBERTURA DE TELHA DE CERAMICA PINTURA COM TINTA ACRILICA DE PAREDES INTERNA PINTURA COM TINTA ACRILICA DE PAREDES EXTERNA PINTURA COM TINTA ESMALTE DE PORTAS EM MADEIRA				MÃO DE OBRA INDIRETA				Gerente de Obra Engenheiro 1 Tec. de Segurança Aux Adm Mestre de obra Encarregado geral 1		
				MÃO DE OBRA DIRETA				Topografo Auxiliar de topografia Pedreiro 1 Ajudante Geral 1 Calceteiro Carpinteiro Operador de Motosserra Motorista Montador Montador/Eletricista Eletricista Operador de Patrol Operador de Escavadeira Operador de Pá carregadeira Motorista de caçamba Pintor		
CONSIDERAÇÕES				RESUMO DO EFETIVO				EFETIVO DO DIA JORNADA DE TRABALHO Hh DO DIA Hh ACUMULADO		
OBSERVAÇÕES				EFETIVO EQUIPAMENTOS				TIPO QTDE.		
GERENTE DE OBRA: Data: 05/11/2022				FISCALIZAÇÃO: Data: 05/11/2022				Veículo Leve Caminhão Munck Caminhão Toco Escavadeira Pá carregadeira Caçamba Patrol PC 200 Placa Vibratória		

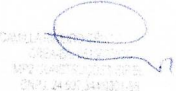

Bruno de Matos Santos
 Engenheiro Civil
 CREA-BA nº 051888958-0



 RELATÓRIO DIÁRIO DE OBRA				Data							
				S	T	Q	Q	S	S	X	
CLIENTE: PREFEITURA MUNICIPAL DE SANTALUZ OBJETO: REFORMA DA SECRETARIA MUNICIPAL DE EDUCAÇÃO E A BIBLIOTECA CONTRATO Nº 036-2022 LICITAÇÃO Nº 013-2022 RDO: 119				EFETIVO PESSOAL							
Condições Climáticas: Manhã: (1) Tarde: (1) Noite: () SIMBOLOGIA 1- Tempo Bom 2 - Chuva c/ cond. Trab. 3- Chuva s/ cond. Trab.				CATEGORIA			QTDE				
SERVIÇOS EXECUTADOS / OCORRÊNCIAS SUBSTITUIÇÃO DE FORRO PVC REVISÃO DE COBERTURA DE TELHA DE CERAMICA PINTURA COM TINTA ACRILICA DE PAREDES INTERNA PINTURA COM TINTA ACRILICA DE PAREDES EXTERNA PINTURA COM TINTA ESMALTE DE PORTAS EM MADEIRA				MÃO DE OBRA INDIRETA							
				Gerente de Obra							
				Engenheiro							1
				Tec. de Segurança							
				Aux Adm							
				Mestre de obra							
				Encarregado geral							1
				Hh DO DIA							
				MÃO DE OBRA DIRETA							
				Topografo							
				Auxiliar de topografia							
				Pedreiro							1
				Ajudante Geral							1
				Calçeteiro							
				Carpinteiro							
				Operador de Motosserra							
				Motorista							
				Montador							
				Montador/Eletricista							
				Eletricista							
				Operador de Patrol							
				Operador de Escavadeira							
				Operador de Pá carregadeira							
				Motorista de caçamba							
				Pintor							
				Hh DO DIA							
CONSIDERAÇÕES				RESUMO DO EFETIVO							
				EFETIVO DO DIA							
				JORNADA DE TRABALHO							
				Hh DO DIA							
				Hh ACUMULADO							
OBSERVAÇÕES				EFETIVO EQUIPAMENTOS							
				TIPO			QTDE.				
				Veiculo Leve							
				Caminhão Munck							
				Caminhão Toco							
				Escavadeira							
				Pá carregadeira							
				Caçamba							
				Patrol							
				PC 200							
				Placa Vibratória							
GERENTE DE OBRA:				FISCALIZAÇÃO:							
Data: 06/11/2022				Data: 06/11/2022							

Bruno de Matos Santos
 Engenheiro Civil
 CREA-BA nº 051888958-0



 CARRILHO
 CARRILHO
 CARRILHO
 CARRILHO

		RELATÓRIO DIÁRIO DE OBRA				Data									
CLIENTE: PREFEITURA MUNICIPAL DE SANTALUZ OBJETO: REFORMA DA NOVA CENTRAL DE REGULAÇÃO		CONTRATO N° 038-2022		LICITAÇÃO N° 013-2022		RDO: 120		X							
Condições Climáticas: Manhã: (1) Tarde: (1) Noite: ()		CATEGORIA				QTDE									
SIMBOLOGIA		MÃO DE OBRA DIRETA				MÃO DE OBRA INDIRETA									
SERVIÇOS EXECUTADOS / OCORRÊNCIAS SUBSTITUIÇÃO DE FORRO PVC REVISÃO DE COBERTURA DE TELHA DE CERÂMICA PINTURA COM TINTA ACRÍLICA DE PAREDES INTERNA PINTURA COM TINTA ACRÍLICA DE PAREDES EXTERNA PINTURA COM TINTA ESMALTE DE PORTAS EM MADEIRA		Gerente de Obra Engenheiro 1 Tec. de Segurança Aux Adm Mestre de obra Encarregado geral 1													
		Hh DO DIA													
		MÃO DE OBRA DIRETA													
		Topografo Auxiliar de topografia Pedreiro 1 Ajudante Geral 1 Calceteiro Carpinteiro Operador de Motosserra Motorista Montador Montador/Eletricista Eletricista Operador de Patrol Operador de Escavadeira Operador de Pá carregadeira Motorista de caçamba Pintor													
		Hh DO DIA													
CONSIDERAÇÕES						RESUMO DO EFETIVO									
				EFETIVO DO DIA JORNADA DE TRABALHO Hh DO DIA Hh ACUMULADO											
OBSERVAÇÕES						EFETIVO EQUIPAMENTOS									
				TIPO QTDE. Veículo Leve Caminhão Munck Caminhão Toca Escavadeira Pá carregadeira Caçamba Patrol PC 200 Placa Vibratória											
GERENTE DE OBRA:		FISCALIZAÇÃO:													
Data: 07/11/2022		Data: 07/11/2022													



Bruno de Matos Santos
 Engenheiro Civil
 CREA-BA nº 051888958-0

CAMILLA
 CREA-BA nº 051888958-0
 Engenharia Civil
 CNH 24327-34603194

		RELATÓRIO DIÁRIO DE OBRA			Data																							
					S	T	Q	Q	S	S	D																	
CLIENTE: PREFEITURA MUNICIPAL DE SANTALUZ OBJETO: REFORMA DA NOVA CENTRAL DE REGULAÇÃO CONTRATO Nº 036-2022 LICITAÇÃO Nº 013-2022 RDO: 121		EFETIVO PESSOAL																										
Condições Climáticas: Manhã: (1) Tarde: (1) Noite: () SIMBOLOGIA 1- Tempo Bom 2 - Chuva c/ cond. Trab. 3- Chuva s/ cond. Trab.		CATEGORIA				QTDE																						
SERVIÇOS EXECUTADOS / OCORRENCIAS SUBSTITUIÇÃO DE FORRO PVC REVISÃO DE COBERTURA DE TELHA DE CERAMICA PINTURA COM TINTA ACRILICA DE PAREDES INTERNA PINTURA COM TINTA ACRILICA DE PAREDES EXTERNA PINTURA COM TINTA ESMALTE DE PORTAS EM MADEIRA		MÃO DE OBRA INDIRETA																										
		Gerente de Obra Engenheiro 1 Tec. de Segurança Aux Adm Mestre de obra Encarregado geral 1 Hh DO DIA																										
		MÃO DE OBRA DIRETA																										
		Topografo Auxiliar de topografia Pedreiro 1 Ajudante Geral 2 Calceteiro Carpinteiro Operador de Motosserra Motorista Montador Montador/Eletricista Eletricista Operador de Patrol Operador de Escavadeira Operador de Pá carregadeira Motorista de caçamba Pintor Hh DO DIA																										
CONSIDERAÇÕES		RESUMO DO EFETIVO																										
OBSERVAÇÕES		EFETIVO DO DIA																										
		JORNADA DE TRABALHO																										
		Hh DO DIA																										
		Hh ACUMULADO																										
		EFETIVO EQUIPAMENTOS																										
		<table border="1"> <thead> <tr> <th>TIPO</th> <th>QTDE.</th> </tr> </thead> <tbody> <tr><td>Veículo Leve</td><td></td></tr> <tr><td>Caminhão Munck</td><td></td></tr> <tr><td>Caminhão Toco</td><td></td></tr> <tr><td>Escavadeira</td><td></td></tr> <tr><td>Pá carregadeira</td><td></td></tr> <tr><td>Caçamba</td><td></td></tr> <tr><td>Patrol</td><td></td></tr> <tr><td>PC 200</td><td></td></tr> <tr><td>Placa Vibratória</td><td></td></tr> </tbody> </table>									TIPO	QTDE.	Veículo Leve		Caminhão Munck		Caminhão Toco		Escavadeira		Pá carregadeira		Caçamba		Patrol		PC 200	
TIPO	QTDE.																											
Veículo Leve																												
Caminhão Munck																												
Caminhão Toco																												
Escavadeira																												
Pá carregadeira																												
Caçamba																												
Patrol																												
PC 200																												
Placa Vibratória																												
GERENTE DE OBRA:		FISCALIZAÇÃO:																										
Data: 08/11/2022		Data: 08/11/2022																										



Bruno de Matos Santos
 Engenheiro Civil
 CREA-BA nº 051888958-0

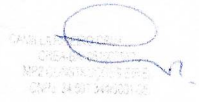

RELATÓRIO DIÁRIO DE OBRA				Data								
CLIENTE: PREFEITURA MUNICIPAL DE SANTALUZ				S	T	X	Q	Q	S	S	D	
OBJETO: REFORMA DA NOVA CENTRAL DE REGULAÇÃO				EFETIVO PESSOAL								
CONTRATO N° 036-2022		LICITAÇÃO N° 013-2022		RDO: 122		CATEGORIA			QTDE			
Condições Climáticas:		Manhã: (1)		Tarde: (1)		MÃO DE OBRA INDIRETA			MÃO DE OBRA DIRETA			
SIMBOLOGIA		1- Tempo Bom		2 - Chuva cf cond. Trab.		Gerente de Obra			Engenheiro			
SERVIÇOS EXECUTADOS / OCORRÊNCIAS				1- Tempo Bom			2 - Chuva cf cond. Trab.			3- Chuva sf cond. Trab.		
SUBSTITUIÇÃO DE FORRO PVC REVISÃO DE COBERTURA DE TELHA DE CERAMICA PINTURA COM TINTA ACRILICA DE PAREDES INTERNA PINTURA COM TINTA ACRILICA DE PAREDES EXTERNA PINTURA COM TINTA ESMALTE DE PORTAS EM MADEIRA				Téc. de Segurança			1					
				Aux Adm								
				Mestre de obra								
				Encarregado geral			1					
				Hh DO DIA								
				Topografo								
				Auxiliar de topografia								
				Pedreiro			1					
				Ajudante Geral			2					
				Calçeteiro								
				Carpinteiro								
				Operador de Motoserra								
				Motorista								
				Montador								
				Montador/Eletricista								
Eletricista												
Operador de Patrol												
Operador de Escavadeira												
Operador de Pá carregadeira												
Motorista de caçamba												
Pintor												
Hh DO DIA												
CONSIDERAÇÕES				RESUMO DO EFETIVO								
				EFETIVO DO DIA								
				JORNADA DE TRABALHO								
				Hh DO DIA								
OBSERVAÇÕES				Hh ACUMULADO								
				EFETIVO EQUIPAMENTOS								
				TIPO			QTDE.					
				Veículo Leve								
				Caminhão Munck								
				Caminhão Toco								
				Escavadeira								
				Pá carregadeira								
				Caçamba								
				Patrol								
PC 200												
Placa Vibratória												
GERENTE DE OBRA:				FISCALIZAÇÃO:								
Data: 09/11/2022				Data: 09/11/2022								

Bruno de Matos Santos
 Engenheiro Civil
 CREA-BA nº 051888958-0

		RELATÓRIO DIÁRIO DE OBRA			Data						
					S	T	Q	Q	S	S	D
CLIENTE: PREFEITURA MUNICIPAL DE SANTALUZ OBJETO: REFORMA DA NOVA CENTRAL DE REGULAÇÃO		CONTRATO N° 036-2022			LICITAÇÃO N° 013-2022			RDO: 123			
Condições Climáticas:		Manhã: (1)		Tarde: (1)		Noite: ()					
SIMBOLOGIA		1- Tempo Bom			2 - Chuva cf cond. Trab.		3- Chuva sf cond. Trab.				
SERVIÇOS EXECUTADOS / OCORRÊNCIAS SUBSTITUIÇÃO DE FORRO PVC REVISÃO DE COBERTURA DE TELHA DE CERAMICA PINTURA COM TINTA ACRILICA DE PAREDES INTERNA PINTURA COM TINTA ACRILICA DE PAREDES EXTERNA PINTURA COM TINTA ESMALTE DE PORTAS EM MADEIRA		CATEGORIA			QTDE						
		MÃO DE OBRA INDIRETA									
		Gerente de Obra									
		Engenheiro			1						
		Tec. de Segurança									
		Aux Adm									
		Mestre de obra									
		Encarregado geral			1						
		Hh DO DIA									
		MÃO DE OBRA DIRETA									
Topografo											
Auxiliar de topografia											
Pedreiro			2								
Ajudante Geral			3								
Calceteiro											
Carpinteiro											
Operador de Motosserra											
Motorista											
Montador											
Montador/Eletricista											
Eletricista											
Operador de Patrol											
Operador de Escavadeira											
Operador de Pá carregadeira											
Motorista de caçamba											
Pintor											
Hh DO DIA											
CONSIDERAÇÕES		RESUMO DO EFETIVO									
		EFETIVO DO DIA									
		JORNADA DE TRABALHO									
		Hh DO DIA									
OBSERVAÇÕES		Hh ACUMULADO									
		EFETIVO EQUIPAMENTOS									
		TIPO			QTDE.						
		Veículo Leve									
		Caminhão Munck									
		Caminhão Toco									
		Escavadeira									
		Pá carregadeira									
		Caçamba									
		Patrol									
PC 200											
Placa Vibratória											
GERENTE DE OBRA:		FISCALIZAÇÃO:									
Data: 10/11/2022		Data: 10/11/2022									





Bruno de Matos Santos
 Engenheiro Civil
 CREA-BA nº 051888958-0



 RELATÓRIO DIÁRIO DE OBRA			Data																					
			S	T	Q	Q	X	S	D															
CLIENTE: PREFEITURA MUNICIPAL DE SANTALUZ OBJETO: REFORMA DA NOVA CENTRAL DE REGULAÇÃO			EFETIVO PESSOAL																					
CONTRATO Nº 036-2022 LICITAÇÃO Nº 013-2022 RDO: 124																								
Condições Climáticas:	Manhã: (1)	Tarde: (1)	Noite: ()	CATEGORIA				QTDE																
SIMBOLOGIA	1 - Tempo Bom 2 - Chuva c/ cond. Trab. 3 - Chuva s/ cond. Trab.			MÃO DE OBRA INDIRETA																				
SERVIÇOS EXECUTADOS / OCORRÊNCIAS SUBSTITUIÇÃO DE FORRO PVC REVISÃO DE COBERTURA DE TELHA DE CERAMICA PINTURA COM TINTA ACRILICA DE PAREDES INTERNA PINTURA COM TINTA ACRILICA DE PAREDES EXTERNA PINTURA COM TINTA ESMALTE DE PORTAS EM MADEIRA				Gerente de Obra																				
				Engenheiro 1 Tec. de Segurança Aux Adm Mestre de obra Encarregado geral 1																				
SERVIÇOS EXECUTADOS / OCORRÊNCIAS				MÃO DE OBRA DIRETA																				
				Topografo Auxiliar de topografia Pedreiro 2 Ajudante Geral 3 Calceteiro Carpinteiro Operador de Motosserra Motorista Montador Montador/Eletricista Eletricista Operador de Patrol Operador de Escavadeira Operador de Pá carregadeira Motorista de caçamba Pintor																				
CONSIDERAÇÕES				RESUMO DO EFETIVO																				
OBSERVAÇÕES				EFETIVO DO DIA JORNADA DE TRABALHO Hh DO DIA Hh ACUMULADO																				
				EFETIVO EQUIPAMENTOS																				
				<table border="1"> <thead> <tr> <th>TIPO</th> <th>QTDE.</th> </tr> </thead> <tbody> <tr><td>Veículo Leve</td><td></td></tr> <tr><td>Caminhão Munck</td><td></td></tr> <tr><td>Caminhão Toco</td><td></td></tr> <tr><td>Escavadeira</td><td></td></tr> <tr><td>Pá carregadeira</td><td></td></tr> <tr><td>Caçamba</td><td></td></tr> <tr><td>Patrol</td><td></td></tr> <tr><td>PC 200</td><td></td></tr> <tr><td>Placa Vibratória</td><td></td></tr> </tbody> </table>					TIPO	QTDE.	Veículo Leve		Caminhão Munck		Caminhão Toco		Escavadeira		Pá carregadeira		Caçamba		Patrol	
TIPO	QTDE.																							
Veículo Leve																								
Caminhão Munck																								
Caminhão Toco																								
Escavadeira																								
Pá carregadeira																								
Caçamba																								
Patrol																								
PC 200																								
Placa Vibratória																								
GERENTE DE OBRA: Data: 11/11/2022		FISCALIZAÇÃO: Data: 11/11/2022																						

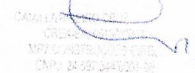

Bruno de Matos Santos
 Engenheiro Civil
 CREA-BA nº 051888958-0

 CREA-BA
 CONSELHO REGIONAL DE ENGENHEIROS
 CIVIS DO ESTADO DA BAHIA

 RELATÓRIO DIÁRIO DE OBRA				Data						
				S	T	Q	Q	S	S	D
CLIENTE: PREFEITURA MUNICIPAL DE SANTALUZ OBJETO: REFORMA DA NOVA CENTRAL DE REGULAÇÃO				EFETIVO PESSOAL						
CONTRATO N° 036-2022		LICITAÇÃO N° 013-2022		RDO: 125			CATEGORIA		QTDE	
Condições Climáticas:		Manhã: (3)	Tarde: (3)	Noite: ()			MÃO DE OBRA INDIRETA			
SIMBOLOGIA		1- Tempo Bom 2 - Chuva c/ cond. Trab. 3- Chuva s/ cond. Trab.			Gerente de Obra Engenheiro Tec. de Segurança Aux. Adm Mestre de obra Encarregado geral					
SERVIÇOS EXECUTADOS / OCORRÊNCIAS SUBSTITUIÇÃO DE FORRO PVC REVISÃO DE COBERTURA DE TELHA DE CERAMICA PINTURA COM TINTA ACRILICA DE PAREDES INTERNA PINTURA COM TINTA ACRILICA DE PAREDES EXTERNA PINTURA COM TINTA ESMALTE DE PORTAS EM MADEIRA				Hh DO DIA						
				MÃO DE OBRA DIRETA						
				Topografo Auxiliar de topografia Pedreiro 1 Ajudante Geral 3 Calceteiro Carpinteiro Operador de Motosserra Motorista Montador Montador/Eletricista Eletricista Operador de Patrol Operador de Escavadeira Operador de Pá carregadeira Motorista de caçamba Pintor						
				Hh DO DIA						
CONSIDERAÇÕES				RESUMO DO EFETIVO						
				EFETIVO DO DIA JORNADA DE TRABALHO Hh DO DIA Hh ACUMULADO						
OBSERVAÇÕES				EFETIVO EQUIPAMENTOS						
				TIPO QTDE. Veículo Leve Caminhão Munck Caminhão Toco Escavadeira Pá carregadeira Caçamba Patrol PC 200 Placa Vibratória						
GERENTE DE OBRA:				FISCALIZAÇÃO:						
Data: 12/11/2022				Data: 12/11/2022						



 Bruno de Matos Santos
 Engenheiro Civil
 CREA-BA nº 051888958-0

 CARILLO BRUNO DE MATOS SANTOS
 ENGENHEIRO CIVIL
 Nº 051888958-0
 CREA-BA

 RELATÓRIO DIÁRIO DE OBRA				Data							
				S	T	Q	Q	S	S	D	
CLIENTE: PREFEITURA MUNICIPAL DE SANTALUZ OBJETO: REFORMA DA NOVA CENTRAL DE REGULAÇÃO CONTRATO Nº 036-2022 LICITAÇÃO Nº 013-2022 RDO: 126				EFETIVO PESSOAL							
Condições Climáticas: Manhã: (1) Tarde: (1) Noite: () SIMBOLOGIA 1- Tempo Bom 2 - Chuva c/ cond. Trab. 3- Chuva s/ cond. Trab.				CATEGORIA			QTDE				
SERVIÇOS EXECUTADOS / OCORRÊNCIAS SUBSTITUIÇÃO DE FORRO PVC REVISÃO DE COBERTURA DE TELHA DE CERÂMICA PINTURA COM TINTA ACRILICA DE PAREDES INTERNA PINTURA COM TINTA ACRILICA DE PAREDES EXTERNA PINTURA COM TINTA ESMALTE DE PORTAS EM MADEIRA				MÃO DE OBRA INDIRETA							
				Gerente de Obra Engenheiro 1 Tec. de Segurança Aux Adm Mestre de obra Encarregado geral 1							
				MÃO DE OBRA DIRETA							
				Topografo Auxiliar de topografia Pedreiro 1 Ajudante Geral 3 Calceteiro Carpinteiro Operador de Motosserra Motorista Montador Montador/Eletricista Eletricista Operador de Patrol Operador de Escavadeira Operador de Pá carregadeira Motorista de caçamba Pintor 2							
CONSIDERAÇÕES				RESUMO DO EFETIVO							
				EFETIVO DO DIA							
				JORNADA DE TRABALHO							
				Hh DO DIA							
OBSERVAÇÕES				EFETIVO EQUIPAMENTOS							
				TIPO			QTDE.				
				Veículo Leve							
				Caminhão Munk							
				Caminhão Toco							
				Escavadeira							
				Pá carregadeira							
				Caçamba							
				Patrol							
PC 200											
Placa Vibratória											
GERENTE DE OBRA:				FISCALIZAÇÃO:							
Data: 13/11/2022				Data: 13/11/2022							



Bruno de Matos Santos
 Engenheiro Civil
 CREA-BA nº 051888958-0



RELATÓRIO DIÁRIO DE OBRA				Data							
				X							
				S	T	Q	Q	S	S	D	
				CLIENTE: PREFEITURA MUNICIPAL DE SANTALUZ OBJETO: REFORMA DA NOVA CENTRAL DE REGULAÇÃO CONTRATO Nº 036-2022 LICITAÇÃO Nº 013-2022 RDO: 127							
Condições Climáticas: Manhã: (1) Tarde: (1) Noite: () SIMBOLOGIA 1- Tempo Bom 2 - Chuva c/ cond. Trab. 3- Chuva s/ cond. Trab.				EFETIVO PESSOAL CATEGORIA QTDE MÃO DE OBRA INDIRECTA Gerente de Obra Engenheiro 1 Tec. de Segurança Aux Adm Mestre de obra Encarregado geral 1							
SERVIÇOS EXECUTADOS / OCORRÊNCIAS SUBSTITUIÇÃO DE FORRO PVC REVISÃO DE COBERTURA DE TELHA DE CERAMICA PINTURA COM TINTA ACRILICA DE PAREDES INTERNA PINTURA COM TINTA ACRILICA DE PAREDES EXTERNA PINTURA COM TINTA ESMALTE DE PORTAS EM MADEIRA				MÃO DE OBRA DIRETA Topografo Auxiliar de topografia Pedreiro 1 Ajudante Geral 3 Calceteiro Carpinteiro Operador de Motosserra Motorista Montador Montador/Eletricista Eletricista Operador de Patrol Operador de Escavadeira Operador de Pá carregadeira Motorista de caçamba Pintor							
CONSIDERAÇÕES				RESUMO DO EFETIVO							
				EFETIVO DO DIA JORNADA DE TRABALHO Hh DO DIA Hh ACUMULADO							
OBSERVAÇÕES				EFETIVO EQUIPAMENTOS							
				TIPO QTDE. Veículo Leve Caminhão MuncK Caminhão Toco Escavadeira Pá carregadeira Caçamba Patrol PC 200 Placa Vibratória							
GERENTE DE OBRA:				FISCALIZAÇÃO:							
Data: 14/11/2022				Data: 14/11/2022							

Bruno de Matos Santos
 Engenheiro Civil
 CREA-BA nº 051888958-0

 CREA-BA nº 051888958-0
 BRUNO DE MATOS SANTOS
 ENGENHEIRO CIVIL

 RELATÓRIO DIÁRIO DE OBRA				Data									
				X									
CLIENTE: PREFEITURA MUNICIPAL DE SANTALUZ				S	T	Q	Q	S	S	D			
OBJETO: REFORMA DA NOVA CENTRAL DE REGULAÇÃO				EFETIVO PESSOAL									
CONTRATO N° 036-2022		LICITAÇÃO N° 013-2022		RDO: 128		CATEGORIA		QTDE					
Condições Climáticas:		Manhã: (1)		Tarde: (1)		Noite: ()		MÃO DE OBRA INDIRETA					
SIMBOLOGIA		1- Tempo Bom		2 - Chuva c/ cond. Trab.		3- Chuva s/ cond. Trab.		Gerente de Obra					
SERVIÇOS EXECUTADOS / OCORRÊNCIAS													
SUBSTITUIÇÃO DE FORRO PVC REVISÃO DE COBERTURA DE TELHA DE CERÂMICA PINTURA COM TINTA ACRILICA DE PAREDES INTERNA PINTURA COM TINTA ACRILICA DE PAREDES EXTERNA PINTURA COM TINTA ESMALTE DE PORTAS EM MADEIRA						Engenheiro		1					
						Tec. de Segurança							
						Aux Adm							
						Mestre de obra							
						Encarregado geral					1		
				Hh DO DIA									
MÃO DE OBRA DIRETA													
				Topógrafo									
				Auxiliar de topografia									
				Pedreiro				1					
				Ajudante Geral				3					
				Calçeteiro									
				Carpinteiro									
				Operador de Motosserra									
				Motorista									
				Montador									
				Montador/Eletricista									
				Eletricista									
				Operador de Patrol									
				Operador de Escavadeira									
				Operador de Pá carregadeira									
				Motorista de caçamba									
				Pintor									
Hh DO DIA													
RESUMO DO EFETIVO													
EFETIVO DO DIA													
JORNADA DE TRABALHO													
Hh DO DIA													
Hh ACUMULADO													
EFETIVO EQUIPAMENTOS													
				TIPO		QTDE.							
				Veículo Leve									
				Caminhão Munck									
				Caminhão Toco									
				Escavadeira									
				Pá carregadeira									
				Caçamba									
				Patrol									
				PC 200									
				Placa Vibratória									
GERENTE DE OBRA:				FISCALIZAÇÃO:									
Data: 15/11/2022				Data: 15/11/2022									

Bruno de Matos Santos
 Engenheiro Civil
 CREA-BA nº 051888958-0

 PREFEITURA MUNICIPAL DE SANTALUZ
 DEPARTAMENTO DE OBRAS



RELATÓRIO DIÁRIO DE OBRA

Data				X				
	S	T	Q	Q	S	S	D	

CLIENTE: PREFEITURA MUNICIPAL DE SANTALUZ

OBJETO: REFORMA DA NOVA CENTRAL DE REGULAÇÃO

CONTRATO N° 036-2022

LICITAÇÃO N° 013-2022

RDO: 130

Condições Climáticas:

Manhã: (1)

Tarde: (1)

Noite: ()

SIMBOLOGIA

1- Tempo Bom 2- Chuva c/ cond. Trab. 3- Chuva s/ cond. Trab.
SERVIÇOS EXECUTADOS / OCORRÊNCIAS

EFETIVO PESSOAL

CATEGORIA QTDE

MÃO DE OBRA INDIRETA

Gerente de Obra	
Engenheiro	1
Tec. de Segurança	
Aux Adm	
Mestre de obra	
Encarregado geral	1

Hh DO DIA

MÃO DE OBRA DIRETA

Topografo	
Auxiliar de topografia	
Pedreiro	1
Ajudante Geral	3
Calçeteiro	
Carpinteiro	
Operador de Motosserra	
Motorista	
Montador	
Montador/Eletricista	
Eletricista	
Operador de Patrol	
Operador de Escavadeira	
Operador de Pá carregadeira	
Motorista de caçamba	
Pintor	

Hh DO DIA

RESUMO DO EFETIVO

EFETIVO DO DIA	
JORNADA DE TRABALHO	
Hh DO DIA	
Hh ACUMULADO	

CONSIDERAÇÕES

OBSERVAÇÕES

EFETIVO EQUIPAMENTOS

TIPO	QTDE.
Veículo Leve	
Caminhão Munck	
Caminhão Toco	
Escavadeira	
Pá carregadeira	
Caçamba	
Patrol	
PC 200	
Placa Vibratória	

GERENTE DE OBRA:

FISCALIZAÇÃO:

Data: 17/11/2022

Data: 17/11/2022



Bruno de Matos Santos
Engenheiro Civil
CREA-BA nº 051888958-0



RELATÓRIO DIÁRIO DE OBRA				Data											
CLIENTE: PREFEITURA MUNICIPAL DE SANTALUZ				S	T	Q	Q	X	S	S	D				
OBJETO: REFORMA DA NOVA CENTRAL DE REGULAÇÃO				EFETIVO PESSOAL											
CONTRATO Nº 036-2022	LICITAÇÃO Nº 013-2022	RDO: 131		CATEGORIA				QTDE							
Condições Climáticas:	Manhã: (1) Tarde: (1) Noite: ()			MÃO DE OBRA INDIRETA											
SIMBOLOGIA	1- Tempo Bom 2- Chuva c/ cond. Trab. 3- Chuva s/ cond. Trab.			Gerente de Obra											
SUBSTITUIÇÃO DE FORRO PVC REVISÃO DE COBERTURA DE TELHA DE CERAMICA PINTURA COM TINTA ACRILICA DE PAREDES INTERNA PINTURA COM TINTA ACRILICA DE PAREDES EXTERNA PINTURA COM TINTA ESMALTE DE PORTAS EM MADEIRA				Engenheiro				1							
				Tec. de Segurança											
				Aux Adm											
				Mestre de obra											
				Encarregado geral				1							
				Hh DO DIA											
				SERVIÇOS EXECUTADOS / OCORRENCIAS				MÃO DE OBRA DIRETA							
								Topografo							
								Auxiliar de topografia							
								Pedreiro				1			
								Ajudante Geral				3			
								Calceteiro							
								Carpinteiro							
								Operador de Motosserra							
								Motorista							
								Montador							
								Montador/Eletricista							
								Eletricista							
								Operador de Patrol							
								Operador de Escavadeira							
Operador de Pá carregadeira															
Motorista de caçamba															
Pintor															
Hh DO DIA															
CONSIDERAÇÕES								RESUMO DO EFETIVO							
								EFETIVO DO DIA							
				JORNADA DE TRABALHO											
				Hh DO DIA											
				Hh ACUMULADO											
OBSERVAÇÕES				EFETIVO EQUIPAMENTOS											
				TIPO				QTDE.							
				Veículo Leve											
				Caminhão Munck											
				Caminhão Toco											
				Escavadeira											
				Pá carregadeira											
				Caçamba											
				Patrol											
PC 200															
Placa Vibratória															
GERENTE DE OBRA:				FISCALIZAÇÃO:											
Data: 18/11/2022				Data: 18/11/2022											

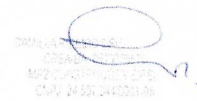

Bruno de Matos Santos
 Engenheiro Civil
 CREA-BA nº 051888958-0



			RELATÓRIO DIÁRIO DE OBRA				Data						
							S	T	Q	Q	S	S	D
CLIENTE: PREFEITURA MUNICIPAL DE SANTALUZ						EFETIVO PESSOAL							
OBJETO: REFORMA DA NOVA CENTRAL DE REGULAÇÃO													
CONTRATO Nº 036-2022		LICITAÇÃO Nº 013-2022		RDO: 133		CATEGORIA							
Condições Climáticas: Manhã: (1) Tarde: (1) Noite: ()		1- Tempo Bom 2 - Chuva c/ cond. Trab. 3- Chuva s/ cond. Trab.				MÃO DE OBRA INDIRETA							
SIMBOLOGIA						Gerente de Obra							
SUBSTITUIÇÃO DE FORRO PVC REVISÃO DE COBERTURA DE TELHA DE CERAMICA PINTURA COM TINTA ACRILICA DE PAREDES INTERNA PINTURA COM TINTA ACRILICA DE PAREDES EXTERNA PINTURA COM TINTA ESMALTE DE PORTAS EM MADEIRA						Engenheiro 1							
						Tec. de Segurança							
						Aux Adm							
						Mestre de obra							
						Encarregado geral 1							
						Hh DO DIA							
SERVIÇOS EXECUTADOS / OCORRÊNCIAS						MÃO DE OBRA DIRETA							
						Topografo							
						Auxiliar de topografia							
						Pedreiro 1							
						Ajudante Geral 3							
						Caçeteiro							
						Carpinteiro							
						Operador de Motosserra							
						Motorista							
						Montador							
						Montador/Eletricista							
						Eletricista							
						Operador de Patrol							
						Operador de Escavadeira							
						Operador de Pá carregadeira							
Motorista de caçamba													
Pintor 1													
Hh DO DIA													
CONSIDERAÇÕES						RESUMO DO EFETIVO							
						EFETIVO DO DIA 7							
						JORNADA DE TRABALHO							
						Hh DO DIA							
						Hh ACUMULADO							
OBSERVAÇÕES						EFETIVO EQUIPAMENTOS							
						TIPO QTDE.							
						Veículo Leve 1							
						Caminhão Munk							
						Caminhão Toco							
						Escavadeira							
						Pá carregadeira							
						Caçamba							
						Patrol							
PC 200													
Placa Vibratória													
GERENTE DE OBRA:						FISCALIZAÇÃO:							
Data: 20/11/2022						Data: 20/11/2022							



Bruno de Matos Santos
 Engenheiro Civil
 CREA-BA nº 051888958-0



 BRUNO DE MATOS SANTOS
 ENGENHEIRO CIVIL

		RELATÓRIO DIÁRIO DE OBRA				Data									
						X									
CLIENTE: PREFEITURA MUNICIPAL DE SANTALUZ		CONTRATO N° 036-2022			LICITAÇÃO N° 013-2022		RDO: 134		EFETIVO PESSOAL						
OBJETO: REFORMA DA NOVA CENTRAL DE REGULAÇÃO		Manhã: (1)			Tarde: (1)		Noite: ()		CATEGORIA				QTDE		
Condições Climáticas:		1- Tempo Bom			2- Chuva c/ cond. Trab.		3- Chuva s/ cond. Trab.		MÃO DE OBRA INDIRETA				MÃO DE OBRA DIRETA		
SIMBOLOGIA		SERVIÇOS EXECUTADOS / OCORRÊNCIAS										Gerente de Obra			
SUBSTITUIÇÃO DE FORRO PVC REVISÃO DE COBERTURA DE TELHA DE CERAMICA PINTURA COM TINTA ACRILICA DE PAREDES INTERNA PINTURA COM TINTA ACRILICA DE PAREDES EXTERNA PINTURA COM TINTA ESMALTE DE PORTAS EM MADEIRA												Engenheiro		1	
												Tec. de Segurança			
												Aux Adm			
												Mestre de obra			
												Encarregado geral		1	
												Hh DO DIA			
CONSIDERAÇÕES												RESUMO DO EFETIVO			
												EFETIVO DO DIA		7	
												JORNADA DE TRABALHO			
												Hh DO DIA			
												Hh ACUMULADO			
OBSERVAÇÕES												EFETIVO EQUIPAMENTOS			
												TIPO		QTDE.	
												Veículo Leve		1	
												Caminhão Munk			
												Caminhão Toco			
												Escavadeira			
												Pá carregadeira			
												Caçamba			
												Patrol			
GERENTE DE OBRA:		FISCALIZAÇÃO:										PC 200			
Data: 21/11/2022		Data: 21/11/2022										Placa Vibratória			



Bruno de Matos Santos
Engenheiro Civil
CREA-BA n° 051888958-0



RELATÓRIO DIÁRIO DE OBRA				Data																								
				<table border="1"> <tr> <td>X</td><td></td><td></td><td></td><td></td><td></td><td></td><td></td><td></td> </tr> <tr> <td>S</td><td>T</td><td>Q</td><td>Q</td><td>S</td><td>S</td><td>D</td><td></td><td></td> </tr> </table>							X									S	T	Q	Q	S	S	D		
				X																								
S	T	Q	Q	S	S	D																						
CLIENTE: PREFEITURA MUNICIPAL DE SANTALUZ OBJETO: REFORMA DA NOVA CENTRAL DE REGULAÇÃO				EFETIVO PESSOAL																								
CONTRATO N° 036-2022		LICITAÇÃO N° 013-2022		RDO: 135																								
Condições Climáticas: Manhã: (1) Tarde: (1) Noite: ()				CATEGORIA			QTDE																					
SIMBOLOGIA				MÃO DE OBRA INDIRETA																								
1- Tempo Bom 2 - Chuva c/ cond. Trab. 3- Chuva s/ cond. Trab. SERVIÇOS EXECUTADOS / OCORRÊNCIAS				Gerente de Obra Engenheiro 1 Tec. de Segurança Aux Adm Mestre de obra Encarregado geral 1																								
SUBSTITUIÇÃO DE FORRO PVC REVISÃO DE COBERTURA DE TELHA DE CERAMICA PINTURA COM TINTA ACRILICA DE PAREDES INTERNA PINTURA COM TINTA ACRILICA DE PAREDES EXTERNA PINTURA COM TINTA ESMALTE DE PORTAS EM MADEIRA				MÃO DE OBRA DIRETA																								
				Topografo																								
				Auxiliar de topografia																								
				Pedreiro							1																	
				Ajudante Geral							3																	
				Calceteiro																								
				Carpinteiro																								
				Operador de Motosserra																								
				Motorista																								
				Montador																								
				Montador/Eletricista																								
				Eletricista																								
				Operador de Patrol																								
				Operador de Escavadeira																								
				Operador de Pá carregadeira																								
Motorista de caçamba																												
Pintor							1																					
Hh DO DIA																												
CONSIDERAÇÕES				RESUMO DO EFETIVO																								
				EFETIVO DO DIA			7																					
				JORNADA DE TRABALHO																								
				Hh DO DIA																								
OBSERVAÇÕES				Hh ACUMULADO																								
				EFETIVO EQUIPAMENTOS																								
				TIPO							QTDE.																	
				Veículo Leve							1																	
				Caminhão MuncK																								
				Caminhão Toco																								
				Escavadeira																								
				Pá carregadeira																								
				Caçamba																								
Patrol																												
PC 200																												
Placa Vibratória																												
GERENTE DE OBRA:				FISCALIZAÇÃO:																								
Data: 22/11/2022				Data: 22/11/2022																								

 Bruno de Matos Santos
 Engenheiro Civil
 CREA-BA nº 051888958-0



 MF2 CONSTRUÇÕES
 CNPJ: 24.227.443/0001-00

		RELATÓRIO DIÁRIO DE OBRA				Data								
						S	T	Q	Q	S	S	D		
CLIENTE: PREFEITURA MUNICIPAL DE SANTALUZ		OBJETO: REFORMA DA NOVA CENTRAL DE REGULAÇÃO				ELETIVO PESSOAL								
CONTRATO N° 036-2022		LICITAÇÃO N° 013-2022		RDO: 136		CATEGORIA				QTDE				
Condições Climáticas:		Manhã: (1)		Tarde: (1)		Noite: ()		MÃO DE OBRA INDIRETA						
SIMBOLOGIA		1- Tempo Bom 2- Chuva c/ cond. Trab. 3- Chuva s/ cond. Trab.				Gerente de Obra								
SUBSTITUIÇÃO DE FORRO PVC REVISÃO DE COBERTURA DE TELHA DE CERAMICA PINTURA COM TINTA ACRILICA DE PAREDES INTERNA PINTURA COM TINTA ACRILICA DE PAREDES EXTERNA PINTURA COM TINTA ESMALTE DE PORTAS EM MADEIRA		SERVIÇOS EXECUTADOS / OCORRÊNCIAS				Engenheiro 1								
						Tec. de Segurança								
						Aux Adm								
						Mestre de obra								
						Encarregado geral 1								
						Hh DO DIA								
CONSIDERAÇÕES						MÃO DE OBRA DIRETA								
						Topografo								
						Auxiliar de topografia								
						Pedreiro 1								
						Ajudante Geral 3								
						Calceteiro								
						Carpinteiro								
						Operador de Motosserra								
						Motorista								
						Montador								
OBSERVAÇÕES						Montador/Eletricista								
						Eletricista								
						Operador de Patrol								
						Operador de Escavadeira								
						Operador de Pá carregadeira								
						Motorista de caçamba								
						Pintor 1								
						Hh DO DIA								
GERENTE DE OBRA:		FISCALIZAÇÃO:				RESUMO DO EFETIVO								
						EFETIVO DO DIA 7								
						JORNADA DE TRABALHO								
						Hh DO DIA								
Data: 23/11/2022		Data: 23/11/2022				EFETIVO EQUIPAMENTOS								
						TIPO QTDE								
						Veículo Leve 1								
						Caminhão Munck								
Caminhão Toco														
Escavadeira														
Pá carregadeira														
Caçamba														
Patrol														
PC 200														
Placa Vibratória														



Bruno de Matos Santos
 Engenheiro Civil
 CREA-BA n° 051888958-0



		RELATÓRIO DIÁRIO DE OBRA			Data						
					S	T	Q	Q	S	S	D
CLIENTE: PREFEITURA MUNICIPAL DE SANTALUZ		OBJETO: REFORMA DA NOVA CENTRAL DE REGULAÇÃO			EFETIVO PESSOAL						
CONTRATO Nº 036-2022		LICITAÇÃO Nº 013-2022		RDO: 137	CATEGORIA			QTDE			
Condições Climáticas: Manhã: (1) Tarde: (1) Noite: ()		1- Tempo Bom 2 - Chuva c/ cond. Trab. 3- Chuva s/ cond. Trab.			MÃO DE OBRA INDIRETA						
SIMBOLOGIA		SERVIÇOS EXECUTADOS / OCORRÊNCIAS			Gerente de Obra						
SUBSTITUIÇÃO DE FORRO PVC REVISÃO DE COBERTURA DE TELHA DE CERAMICA PINTURA COM TINTA ACRILICA DE PAREDES INTERNA PINTURA COM TINTA ACRILICA DE PAREDES EXTERNA PINTURA COM TINTA ESMALTE DE PORTAS EM MADEIRA					Engenheiro 1						
					Tec. de Segurança						
					Aux Adm						
					Mestre de obra						
					Encarregado geral 1						
					Hh DO DIA						
					MÃO DE OBRA DIRETA						
					Topografo						
					Auxiliar de topografia						
					Pedreiro 1						
					Ajudante Geral 3						
					Calceteiro						
					Carpinteiro						
					Operador de Motosserra						
					Motorista						
					Montador						
					Montador/Eletricista						
					Eletricista						
					Operador de Patrol						
					Operador de Escavadeira						
					Operador de Pá carregadeira						
					Motorista de caçamba						
					Pintor 1						
					Hh DO DIA						
CONSIDERAÇÕES					RESUMO DO EFETIVO						
					EFETIVO DO DIA 7						
					JORNADA DE TRABALHO						
					Hh DO DIA						
					Hh ACUMULADO						
OBSERVAÇÕES					EFETIVO EQUIPAMENTOS						
					TIPO QTDE.						
					Veículo Leve 1						
					Caminhão Munck						
					Caminhão Toco						
					Escavadeira						
					Pá carregadeira						
					Caçamba						
					Patrol						
					PC 200						
					Placa Vibratória						
GERENTE DE OBRA:		FISCALIZAÇÃO:									
Data: 24/11/2022		Data: 24/11/2022									



Bruno de Matos Santos
Engenheiro Civil
CREA-BA nº 051888958-0





RELATÓRIO DIÁRIO DE OBRA

Data						
S	T	Q	Q	X	S	D
				X		

CLIENTE: PREFEITURA MUNICIPAL DE SANTALUZ

OBJETO: REFORMA DA NOVA CENTRAL DE REGULAÇÃO

CONTRATO N° 036-2022

LICITAÇÃO N° 013-2022

RDO: 138

EFETIVO PESSOAL

Condições Climáticas:

Manhã: (1)

Tarde: (1)

Noite: ()

CATEGORIA

QTDE

SIMBOLOGIA

1- Tempo Bom 2 - Chuva c/ cond. Trab. 3- Chuva s/ cond. Trab.

MÃO DE OBRA INDIRECTA

Gerente de Obra

Engenheiro

1

Tec. de Segurança

Aux Adm

Mestre de obra

Encarregado geral

1

Hh DO DIA

MÃO DE OBRA DIRETA

Topografo

Auxiliar de topografia

Pedreiro

1

Ajudante Geral

3

Calceiro

Carpinteiro

Operador de Motosserra

Motorista

Montador

Montador/Eletricista

Eletricista

Operador de Patrol

Operador de Escavadeira

Operador de Pá carregadeira

Motorista de caçamba

Pintor

1

Hh DO DIA

CONSIDERAÇÕES

RESUMO DO EFETIVO

EFETIVO DO DIA

7

JORNADA DE TRABALHO

Hh DO DIA

Hh ACUMULADO

OBSERVAÇÕES

EFETIVO EQUIPAMENTOS

TIPO

QTDE

Veículo Leve

1

Caminhão Munck

Caminhão Toco

Escavadeira

Pá carregadeira

Caçamba

Patrol

PC 200

Placa Vibratória

GERENTE DE OBRA:

FISCALIZAÇÃO:

Data: 25/11/2022

Data: 25/11/2022

Bruno de Matos Santos
Engenheiro Civil
CREA-BA n° 051888958-0

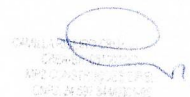

		RELATÓRIO DIÁRIO DE OBRA						Data						
		S	T	Q	Q	S	S	D	X					
CLIENTE: PREFEITURA MUNICIPAL DE SANTALUZ		OBJETO: REFORMA DA NOVA CENTRAL DE REGULAÇÃO						EFETIVO PESSOAL						
CONTRATO Nº 036-2022		LICITAÇÃO Nº 013-2022		RDO: 139		CATEGORIA							QTDE	
Condições Climáticas: Manhã: (1) Tarde: (1) Noite: ()		1- Tempo Bom 2 - Chuva c/ cond. Trab. 3- Chuva s/ cond. Trab.						MÃO DE OBRA INDIRETA						
SIMBOLOGIA		SERVIÇOS EXECUTADOS / OCORRÊNCIAS						Gerente de Obra						
SUBSTITUIÇÃO DE FORRO PVC REVISÃO DE COBERTURA DE TELHA DE CERAMICA PINTURA COM TINTA ACRILICA DE PAREDES INTERNA PINTURA COM TINTA ACRILICA DE PAREDES EXTERNA PINTURA COM TINTA ESMALTE DE PORTAS EM MADEIRA								Engenheiro 1						
								Tec. de Segurança						
								Aux Adm						
								Mestre de obra						
								Encarregado geral 1						
								Hh DO DIA						
CONSIDERAÇÕES								MÃO DE OBRA DIRETA						
								Topografo						
								Auxiliar de topografia						
								Pedreiro 1						
								Ajudante Geral 3						
								Calceteiro						
								Carpinteiro						
								Operador de Motosserra						
								Motorista						
								Montador						
								Montador/Eletricista						
								Eletricista						
								Operador de Patrol						
								Operador de Escavadeira						
								Operador de Pá carregadeira						
						Motorista de caçamba								
						Pintor 1								
						Hh DO DIA								
OBSERVAÇÕES								RESUMO DO EFETIVO						
								EFETIVO DO DIA 7						
								JORNADA DE TRABALHO						
								Hh DO DIA						
						Hh ACUMULADO								
GERENTE DE OBRA: Data: 26/11/2022								FISCALIZAÇÃO:						
								Data: 26/11/2022						
								EFETIVO EQUIPAMENTOS						
								TIPO QTDE.						
								Veículo Leve 1						
								Caminhão Muncck						
								Caminhão Toco						
								Escavadeira						
								Pá carregadeira						
								Caçamba						
						Patrol								
						PC 200								
						Placa Vibratória								





Bruno de Matos Santos
Engenheiro Civil
CREA-BA nº 051888958-0

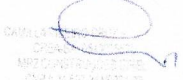

		RELATÓRIO DIÁRIO DE OBRA			Data										
					S	T	Q	Q	S	S	D	X			
CLIENTE: PREFEITURA MUNICIPAL DE SANTALUZ		OBJETO: REFORMA DA NOVA CENTRAL DE REGULAÇÃO			EFETIVO PESSOAL										
CONTRATO N° 036-2022		LICITAÇÃO N° 013-2022		RDO: 140	CATEGORIA			QTDE							
Condições Climáticas:		Manhã: (1)		Tarde: (1)		Noite: ()		MÃO DE OBRA INDIRETA							
SIMBOLOGIA		1- Tempo Bom 2 - Chuva c/ cond. Trab. 3- Chuva s/ cond. Trab.			Gerente de Obra										
SUBSTITUIÇÃO DE FORRO PVC REVISÃO DE COBERTURA DE TELHA DE CERAMICA PINTURA COM TINTA ACRILICA DE PAREDES INTERNA PINTURA COM TINTA ACRILICA DE PAREDES EXTERNA PINTURA COM TINTA ESMALTE DE PORTAS EM MADEIRA		SERVIÇOS EXECUTADOS / OCORRÊNCIAS			Engenheiro 1										
					Tec. de Segurança										
					Aux. Adm										
					Mestre de obra										
					Encarregado geral							1			
												Hh DO DIA			
CONSIDERAÇÕES					MÃO DE OBRA DIRETA										
					Topografo										
					Auxiliar de topografia										
					Pedreiro							1			
					Ajudante Geral							3			
					Calceteiro										
					Carpinteiro										
					Operador de Motosserra										
					Motorista										
					Montador										
OBSERVAÇÕES					RESUMO DO EFETIVO										
					EFETIVO DO DIA							7			
					JORNADA DE TRABALHO										
					Hh DO DIA										
					Hh ACUMULADO										
												Hh DO DIA			
GERENTE DE OBRA:		FISCALIZAÇÃO:			EFETIVO EQUIPAMENTOS										
					TIPO							QTDE.			
					Veículo Leve							1			
					Caminhão Munck										
					Caminhão Toco										
					Escavadeira										
					Pá carregadeira										
					Caçamba										
					Patrol										
					PC 200										
Placa Vibratória															
Data: 27/11/2022					Data: 27/11/2022										

Bruno de Matos Santos
 Engenheiro Civil
 CREA-BA nº 051888958-0



 CREA-BA
 CONSELHO REGIONAL DE ENGENHEIROS E ARQUITETOS
 DO ESTADO DA BAHIA

		RELATÓRIO DIÁRIO DE OBRA				Data									
						X									
CLIENTE: PREFEITURA MUNICIPAL DE SANTALUZ		CONTRATO N° 036-2022			LICITAÇÃO N° 013-2022		RDO: 141		EFETIVO PESSOAL						
OBJETO: REFORMA DA NOVA CENTRAL DE REGULAÇÃO		Manhã: (1)			Tarde: (1)		Noite: ()		CATEGORIA				QTDE		
Condições Climáticas:		1- Tempo Bom			2 - Chuva c/ cond. Trab.		3- Chuva s/ cond. Trab.		MÃO DE OBRA INDIRETA						
SIMBOLOGIA		SERVIÇOS EXECUTADOS / OCORRÊNCIAS									Gerente de Obra				
SUBSTITUIÇÃO DE FORRO PVC REVISÃO DE COBERTURA DE TELHA DE CERAMICA PINTURA COM TINTA ACRILICA DE PAREDES INTERNA PINTURA COM TINTA ACRILICA DE PAREDES EXTERNA PINTURA COM TINTA ESMALTE DE PORTAS EM MADEIRA											Engenheiro				1
											Tec. de Segurança				
											Aux Adm				
											Mestre de obra				
											Encarregado geral				1
											Hh DO DIA				
CONSIDERAÇÕES											MÃO DE OBRA DIRETA				
											Topografo				
											Auxiliar de topografia				
											Pedreiro				
											Ajudante Geral				2
											Calceteiro				
											Carpinteiro				
											Operador de Motosserra				
											Motorista				
											Montador				
OBSERVAÇÕES											Montador/Eletricista				
											Eletricista				1
											Operador de Patrol				
											Operador de Escavadeira				
											Operador de Pá carregadeira				
											Motorista de caçamba				
											Pintor				
											Hh DO DIA				
GERENTE DE OBRA:											RESUMO DO EFETIVO				
											EFETIVO DO DIA				5
											JORNADA DE TRABALHO				
											Hh DO DIA				
GERENTE DE OBRA:											Hh ACUMULADO				
											EFETIVO EQUIPAMENTOS				
											TIPO				QTDE.
											Veículo Leve				2
											Caminhão Munck				
											Caminhão Toco				1
											Escavadeira				
											Pá carregadeira				
											Caçamba				
											Patrol				
Data: 28/11/2022		FISCALIZAÇÃO:									Data: 28/11/2022				
											Veículo PC 200				
											Placa Vibratória				





Bruno de Matos Santos
Engenheiro Civil
CREA-BA nº 051888958-0

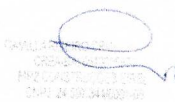

 RELATÓRIO DIÁRIO DE OBRA				Data						
				S	T	Q	Q	S	S	D
CLIENTE: PREFEITURA MUNICIPAL DE SANTALUZ OBJETO: REFORMA DA NOVA CENTRAL DE REGULAÇÃO CONTRATO N° 036-2022 LICITAÇÃO N° 013-2022 RDO: 143				EFETIVO PESSOAL						
Condições Climáticas: Manhã: (1) Tarde: (1) Noite: () SIMBOLOGIA 1- Tempo Bom 2 - Chuva s/ cond. Trab. 3- Chuva s/ cond. Trab.				CATEGORIA			QTDE			
SERVIÇOS EXECUTADOS / OCORRÊNCIAS SUBSTITUIÇÃO DE FORRO PVC REVISÃO DE COBERTURA DE TELHA DE CERAMICA PINTURA COM TINTA ACRILICA DE PAREDES INTERNA PINTURA COM TINTA ACRILICA DE PAREDES EXTERNA PINTURA COM TINTA ESMALTE DE PORTAS EM MADEIRA				MÃO DE OBRA INDIRETA						
				Gerente de Obra Engenheiro 1 Tec. de Segurança Aux Adm Mestre de obra Encarregado geral 1						
				MÃO DE OBRA DIRETA						
				Topografo Auxiliar de topografia Pedreiro Ajudante Geral 2 Calçeteiro Carpinteiro Operador de Motosserra Motorista Montador Montador/Eletricista Eletricista 1 Operador de Patrol Operador de Escavadeira Operador de Pá carregadeira Motorista de caçamba Pintor						
CONSIDERAÇÕES				RESUMO DO EFETIVO						
				EFETIVO DO DIA			5			
				JORNADA DE TRABALHO						
				Hh DO DIA						
				Hh ACUMULADO						
OBSERVAÇÕES				EFETIVO EQUIPAMENTOS						
				TIPO			QTDE.			
				Veículo Leve			2			
				Caminhão Munck						
				Caminhão Toco			1			
				Escavadeira						
				Pá carregadeira						
				Caçamba						
				Patrol						
				PC 200						
				Placa Vibratória						
GERENTE DE OBRA:				FISCALIZAÇÃO:						
Data: 30/11/2022				Data: 30/11/2022						

Bruno de Matos Santos
 Engenheiro Civil
 CREA-BA nº 051888958-0



 RELATÓRIO DIÁRIO DE OBRA				Data									
				S	T	Q	Q	X	S	S	D		
CLIENTE: PREFEITURA MUNICIPAL DE SANTALUZ				EFETIVO PESSOAL									
OBJETO: REFORMA DA NOVA CENTRAL DE REGULAÇÃO													
CONTRATO N° 036-2022		LICITAÇÃO N° 013-2022		RDO: 145		CATEGORIA		QTDE					
Condições Climáticas:		Manhã: (3)		Tarde: (3)		Noite: ()		MÃO DE OBRA INDIRETA					
SIMBOLOGIA		1- Tempo Bom		2 - Chuva c/ cond. Trab.		3- Chuva s/ cond. Trab.		Gerente de Obra Engenheiro 1 Tec. de Segurança Aux Adm Mestre de obra Encarregado geral 1					
SERVIÇOS EXECUTADOS / OCORRÊNCIAS SUBSTITUIÇÃO DE FORRO PVC REVISÃO DE COBERTURA DE TELHA DE CERAMICA PINTURA COM TINTA ACRILICA DE PAREDES INTERNA PINTURA COM TINTA ACRILICA DE PAREDES EXTERNA PINTURA COM TINTA ESMALTE DE PORTAS EM MADEIRA								MÃO DE OBRA DIRETA Topografo Auxiliar de topografia Pedreiro Ajudante Geral Calceteiro Carpinteiro Operador de Motosserra Motorista Montador Montador/Eletricista Eletricista Operador de Patrol Operador de Escavadeira Operador de Pá carregadeira Motorista de caçamba Pintor					
								Hh DO DIA					
CONSIDERAÇÕES				RESUMO DO EFETIVO									
				EFETIVO DO DIA		JORNADA DE TRABALHO		Hh DO DIA		Hh ACUMULADO			
				OBSERVAÇÕES				EFETIVO EQUIPAMENTOS					
				TIPO		QTDE.							
				Veiculo Leve									
				Caminhão Munck									
				Caminhão Toco									
				Escavadeira									
				Pá carregadeira									
				Caçamba									
				Patrol									
				PC 200									
				Placa Vibratória									
GERENTE DE OBRA:				FISCALIZAÇÃO:									
Data: 02/12/2022				Data: 02/12/2022									



Bruno de Matos Santos
Engenheiro Civil
CREA-BA nº 051888958-0



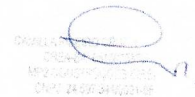

CANTARELLAS
CANTARELLAS
MIRANDA SCS SIA
CIVIL 4197 3400/22

 RELATÓRIO DIÁRIO DE OBRA				Data							
				S	T	Q	Q	S	S	D	
CLIENTE: PREFEITURA MUNICIPAL DE SANTALUZ OBJETO: REFORMA DA NOVA CENTRAL DE REGULAÇÃO CONTRATO Nº 036-2022 LICITAÇÃO Nº 013-2022 RDO: 146				EFETIVO PESSOAL							
Condições Climáticas: Manhã: (1) Tarde: (2) Noite: () SIMBOLOGIA 1- Tempo Bom 2 - Chuva c/ cond. Trab. 3- Chuva s/ cond. Trab.				CATEGORIA			QTDE				
SUBSTITUIÇÃO DE FORRO PVC REVISÃO DE COBERTURA DE TELHA DE CERAMICA PINTURA COM TINTA ACRILICA DE PAREDES INTERNA PINTURA COM TINTA ACRILICA DE PAREDES EXTERNA PINTURA COM TINTA ESMALTE DE PORTAS EM MADEIRA				MÃO DE OBRA INDIRETA							
				Gerente de Obra Engenheiro 1 Tec. de Segurança Aux Adm Mestre de obra Encarregado geral 1							
				MÃO DE OBRA DIRETA							
				Topografo Auxiliar de topografia Pedreiro 1 Ajudante Geral 1 Calçeteiro Carpinteiro Operador de Motosserra Motorista Montador Montador/Eletricista Eletricista Operador de Patrol Operador de Escavadeira Operador de Pá carregadeira Motorista de caçamba							
CONSIDERAÇÕES				RESUMO DO EFETIVO							
				EFETIVO DO DIA JORNADA DE TRABALHO Hh DO DIA Hh ACUMULADO							
OBSERVAÇÕES				EFETIVO EQUIPAMENTOS							
				TIPO QTDE. Veículo Leve Caminhão Munck Caminhão Toco Escavadeira Pá carregadeira Caçamba Patrol PC 200 Placa Vibratória							
GERENTE DE OBRA: Data: 03/12/2022				FISCALIZAÇÃO: Data: 03/12/2022							



Bruno de Matos Santos
 Engenheiro Civil
 CREA-BA nº 051888958-0



 RELATÓRIO DIÁRIO DE OBRA				Data						
				S	T	Q	Q	S	S	X
CLIENTE: PREFEITURA MUNICIPAL DE SANTALUZ OBJETO: REFORMA DA NOVA CENTRAL DE REGULAÇÃO CONTRATO Nº 036-2022 LICITAÇÃO Nº 013-2022 RDO: 147				EFETIVO PESSOAL						
Condições Climáticas: Manhã: (1) Tarde: (1) Noite: () SIMBOLOGIA: 1- Tempo Bom 2 - Chuva c/ cond. Trab. 3- Chuva s/ cond. Trab.				CATEGORIA			QTDE			
SERVIÇOS EXECUTADOS / OCORRÊNCIAS PINTURA COM TINTA ACRILICA DE PAREDES INTERNA PINTURA COM TINTA ACRILICA DE PAREDES EXTERNA PINTURA COM TINTA ESMALTE DE PORTAS EM MADEIRA				MÃO DE OBRA INDIRETA						
				Gerente de Obra Engenheiro 1 Tec. de Segurança Aux Adm Mestre de obra Encarregado geral 1						
				MÃO DE OBRA DIRETA						
				Topografo Auxiliar de topografia Pedreiro 1 Ajudante Geral 1 Calceiteiro Carpinteiro Operador de Motosserra Motorista Montador Montador/Eletricista Eletricista Operador de Patrol Operador de Escavadeira Operador de Pá carregadeira Motorista de caçamba						
CONSIDERAÇÕES				RESUMO DO EFETIVO						
				EFETIVO DO DIA						
				JORNADA DE TRABALHO						
				Hh DO DIA						
				Hh ACUMULADO						
OBSERVAÇÕES				EFETIVO EQUIPAMENTOS						
				TIPO QTDE.						
				Veículo Leve						
				Caminhão Munck						
				Caminhão Toco						
				Escavadeira						
				Pá carregadeira						
				Caçamba						
				Patrol						
PC 200										
Placa Vibratória										
GERENTE DE OBRA:				FISCALIZAÇÃO:						
Data: 04/12/2022				Data: 04/12/2022						

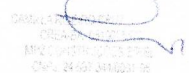

Bruno de Matos Santos
 Engenheiro Civil
 CREA-BA nº 051888958-0



		RELATÓRIO DIÁRIO DE OBRA			Data												
		CLIENTE: PREFEITURA MUNICIPAL DE SANTALUZ			X												
OBJETO: REFORMA DA NOVA CENTRAL DE REGULAÇÃO		CONTRATO Nº 036-2022			LICITAÇÃO Nº 013-2022			RDO: 148			EFETIVO PESSOAL						
Condições Climáticas:		Manhã: (1)	Tarde: (1)		Noite: ()			CATEGORIA			QTDE						
SIMBOLOGIA		1- Tempo Bom			2 - Chuva c/ cond. Trab.			3- Chuva s/ cond. Trab.			MÃO DE OBRA INDIRETA						
PINTURA COM TINTA ACRILICA DE PAREDES INTERNA PINTURA COM TINTA ACRILICA DE PAREDES EXTERNA PINTURA COM TINTA ESMALTE DE PORTAS EM MADEIRA		SERVIÇOS EXECUTADOS / OCORRÊNCIAS			Gerente de Obra												
					Engenheiro 1												
					Tec. de Segurança												
					Aux Adm												
					Mestre de obra												
					Encarregado geral 1												
					Hh DO DIA												
		CONSIDERAÇÕES					MÃO DE OBRA DIRETA										
				Topografo													
				Auxiliar de topografia													
				Pedreiro 1													
				Ajudante Geral 1													
				Calceteiro													
				Carpinteiro													
				Operador de Motosserra													
				Motorista													
				Montador													
				Montador/Eletricista													
				Eletricista													
				Operador de Patrol													
				Operador de Escavadeira													
				Operador de Pá carregadeira													
			Motorista de caçamba														
			Hh DO DIA														
OBSERVAÇÕES					RESUMO DO EFETIVO												
					EFETIVO DO DIA												
					JORNADA DE TRABALHO												
GERENTE DE OBRA:					Hh DO DIA												
					Hh ACUMULADO												
DATA: 05/12/2022					EFETIVO EQUIPAMENTOS												
					TIPO												
					Veículo Leve												
					Caminhão Muncck												
					Caminhão Toco												
					Escavadeira												
					Pá carregadeira												
					Caçamba												
					Patrol												
					PC 200												
			Placa Vibratória														
DATA: 05/12/2022					FISCALIZAÇÃO:												
					DATA: 05/12/2022												



Bruno de Matos Santos
 Engenheiro Civil
 CREA-BA nº 051888958-0



		RELATÓRIO DIÁRIO DE OBRA			Data						
					S	X	T	Q	Q	S	S
CLIENTE: PREFEITURA MUNICIPAL DE SANTALUZ		OBJETO: REFORMA DA NOVA CENTRAL DE REGULAÇÃO			EFETIVO PESSOAL						
CONTRATO Nº 036-2022		LICITAÇÃO Nº 013-2022		RDO: 149	CATEGORIA			QTDE			
Condições Climáticas: Manhã: (1) Tarde: (1) Noite: ()		1- Tempo Bom 2 - Chuva c/ cond. Trab. 3- Chuva s/ cond. Trab.			MÃO DE OBRA INDIRETA						
SIMBOLOGIA		SERVIÇOS EXECUTADOS / OCORRÊNCIAS			Gerente de Obra						
PINTURA COM TINTA ACRILICA DE PAREDES INTERNA PINTURA COM TINTA ACRILICA DE PAREDES EXTERNA PINTURA COM TINTA ESMALTE DE PORTAS EM MADEIRA					Engenheiro			1			
					Tec. de Segurança						
					Aux Adm						
					Mestre de obra						
					Encarregado geral			1			
Hh DO DIA					MÃO DE OBRA DIRETA						
					Topografo						
					Auxiliar de topografia						
					Pedreiro			2			
					Ajudante Geral			1			
					Calceteiro						
					Carpinteiro						
					Operador de Motosserra						
					Motorista						
					Montador						
					Montador/Eletricista						
					Eletricista						
					Operador de Patrol						
					Operador de Escavadeira						
					Operador de Pá carregadeira						
					Motorista de caçamba						
Hh DO DIA					RESUMO DO EFETIVO						
CONSIDERAÇÕES					EFETIVO DO DIA						
					JORNADA DE TRABALHO						
					Hh DO DIA						
					Hh ACUMULADO						
OBSERVAÇÕES					EFETIVO EQUIPAMENTOS						
					TIPO			QTDE.			
					Veículo Leve						
					Caminhão Munck						
					Caminhão Toco						
					Escavadeira						
					Pá carregadeira						
					Caçamba						
					Patrol						
					PC 200						
Placa Vibratória											
GERENTE DE OBRA:		FISCALIZAÇÃO:									
Data: 06/12/2022		Data: 06/12/2022									

Bruno de Matos Santos
 Engenheiro Civil
 CREA-BA nº 051888958-0



 RELATÓRIO DIÁRIO DE OBRA				Data						
				S	T	Q	Q	S	S	D
CLIENTE: PREFEITURA MUNICIPAL DE SANTALUZ OBJETO: REFORMA DA NOVA CENTRAL DE REGULAÇÃO				EFETIVO PESSOAL						
CONTRATO N° 036-2022		LICITAÇÃO N° 013-2022								
Condições Climáticas: Manhã: (1) Tarde: (1) Noite: () SIMBOLOGIA 1- Tempo Bom 2- Chuva c/ cond. Trab. 3- Chuva s/ cond. Trab.				MÃO DE OBRA INDIRETA						
SERVIÇOS EXECUTADOS / OCORRÊNCIAS PINTURA COM TINTA ACRILICA DE PAREDES INTERNA PINTURA COM TINTA ACRILICA DE PAREDES EXTERNA PINTURA COM TINTA ESMALTE DE PORTAS EM MADEIRA				Gerente de Obra Engenheiro 1 Tec. de Segurança Aux Adm Mestre de obra Encarregado geral 1						
				Hh DO DIA						
				MÃO DE OBRA DIRETA						
				Topógrafo						
				Auxiliar de topografia						
				Pedreiro 1						
				Ajudante Geral 1						
				Calceteiro						
				Carpinteiro						
				Operador de Motosserra						
				Motorista						
				Montador						
				Montador/Eletricista						
				Eletricista						
				Operador de Patrol						
Operador de Escavadeira										
Operador de Pá carregadeira										
Motorista de caçamba										
Hh DO DIA										
CONSIDERAÇÕES				RESUMO DO EFETIVO						
				EFETIVO DO DIA						
				JORNADA DE TRABALHO						
				Hh DO DIA						
OBSERVAÇÕES				Hh ACUMULADO						
				EFETIVO EQUIPAMENTOS						
				TIPO			QTDE.			
				Veículo Leve						
				Caminhão Munck						
				Caminhão Toco						
				Escavadeira						
				Pá carregadeira						
				Caçamba						
				Patrol						
				PC 200						
Placa Vibratória										
GERENTE DE OBRA:				FISCALIZAÇÃO:						
Data: 07/12/2022				Data: 07/12/2022						



Bruno de Matos Santos
 Engenheiro Civil
 CREA-BA nº 051888958-0



		RELATÓRIO DIÁRIO DE OBRA			Data										
					S	T	Q	Q	S	S	D				
CLIENTE: PREFEITURA MUNICIPAL DE SANTALUZ OBJETO: REFORMA DA NOVA CENTRAL DE REGULAÇÃO		CONTRATO Nº 036-2022			LICITAÇÃO Nº 013-2022		RDO: 161		EFETIVO PESSOAL						
Condições Climáticas:		Manhã: (1)		Tarde: (1)		Noite: ()		CATEGORIA				QTDE			
SIMBOLOGIA		SERVIÇOS EXECUTADOS / OCORRÊNCIAS							MÃO DE OBRA INDIRETA						
SUBSTITUIÇÃO DE FORRO PVC REVISÃO DE COBERTURA DE TELHA DE CERAMICA PINTURA COM TINTA ACRILICA DE PAREDES INTERNA PINTURA COM TINTA ACRILICA DE PAREDES EXTERNA PINTURA COM TINTA ESMALTE DE PORTAS EM MADEIRA		1- Tempo Bom 2 - Chuva c/ cond. Trab. 3- Chuva s/ cond. Trab.							Gerente de Obra						
									Engenheiro				1		
									Tec. de Segurança						
									Aux. Adm						
									Mestre de obra						
									Encarregado geral				1		
									Hh DO DIA						
CONSIDERAÇÕES									MÃO DE OBRA DIRETA						
									Topografo						
									Auxiliar de topografia						
									Pedreiro				2		
									Pedreiro				1		
									Ajudante Geral				1		
									Calçeteiro						
									Carpinteiro						
									Operador de Motosserra						
									Motorista						
OBSERVAÇÕES									Montador						
									Montador/Eletricista						
									Eletricista						
									Gesseiro						
									Pintor				1		
									Motorista de caçamba						
									Hh DO DIA						
									RESUMO DO EFETIVO						
									EFETIVO DO DIA						
									JORNADA DE TRABALHO						
									Hh DO DIA						
									Hh ACUMULADO						
									EFETIVO EQUIPAMENTOS						
									TIPO				QTDE.		
									Veículo Leve						
							Caminhão Munck								
							Caminhão Toco								
							Escavadeira								
							Pá carregadeira								
							Caçamba								
							Patrol								
							PC 200								
							Placa Vibratória								
GERENTE DE OBRA:		FISCALIZAÇÃO:													
Data: 08/12/2022		Data: 08/12/2022													

Bruno de Matos Santos
 Engenheiro Civil
 CREA-BA nº 051888958-0

 PREFEITURA MUNICIPAL DE SANTALUZ
 SECRETARIA DE OBRAS E SERVIÇOS URBANOS

		RELATÓRIO DIÁRIO DE OBRA				Data						
						S	T	Q	Q	X	S	S
		CLIENTE: PREFEITURA MUNICIPAL DE SANTALUZ				EFETIVO PESSOAL CATEGORIA: _____ QTDE: _____ MÃO DE OBRA INDIRETA						
		OBJETO: REFORMA DA NOVA CENTRAL DE REGULAÇÃO										
		CONTRATO N° 036-2022		LICITAÇÃO N° 013-2022		RDO: 152						
Condições Climáticas:		Manhã: (1)		Tarde: (1)		Noite: ()						
SIMBOLOGIA		1- Tempo Bom			2- Chuva c/ cond. Trab.		3- Chuva s/ cond. Trab.					
		SERVIÇOS EXECUTADOS / OCORRÊNCIAS				Gerente de Obra Engenheiro 1 Tec. de Segurança Aux Adm Mestre de obra Encarregado geral 1 Hh DO DIA						
PINTURA COM TINTA ACRILICA DE PAREDES INTERNA PINTURA COM TINTA ACRILICA DE PAREDES EXTERNA PINTURA COM TINTA ESMALTE DE PORTAS EM MADEIRA						MÃO DE OBRA DIRETA						
						Topografo Auxiliar de topografia Pedreiro Pedreiro 1 Ajudante Geral 1 Calceiteiro Carpinteiro Operador de Motosserra Motorista Montador Montador/Eletricista Eletricista Gesseiro Pintor 1 Motorista de caçamba						
CONSIDERAÇÕES						RESUMO DO EFETIVO						
						EFETIVO DO DIA JORNADA DE TRABALHO Hh DO DIA Hh ACUMULADO						
OBSERVAÇÕES						EFETIVO EQUIPAMENTOS						
						TIPO: _____ QTDE: _____ Veiculo Leve Caminhão Munck Caminhão Toco Escavadeira Pá carregadeira Caçamba Patrol PC 200 Placa Vibratória						
GERENTE DE OBRA:		FISCALIZAÇÃO:										
Data: 09/12/2022						Data: 09/12/2022						

Bruno de Matos Santos
 Engenheiro Civil
 CREA-BA n° 051888958-0





RELATÓRIO DIÁRIO DE OBRA

CLIENTE: PREFEITURA MUNICIPAL DE SANTALUZ

OBJETO: REFORMA DA NOVA CENTRAL DE REGULAÇÃO

CONTRATO Nº 036-2022

LICITAÇÃO Nº 013-2022

RDO: 153

Data						
S	T	Q	Q	S	S	D

EFETIVO PESSOAL

Condições Climáticas:

Manhã: (1)

Tarde: (1)

Noite: ()

CATEGORIA

QTDE

SIMBOLOGIA

1- Tempo Bom 2- Chuva c/ cond. Trab. 3- Chuva s/ cond. Trab.
SERVIÇOS EXECUTADOS / OCORRÊNCIAS

MÃO DE OBRA INDIRETA

Gerente de Obra

Engenheiro

1

Tec. de Segurança

Aux Adm

Mestre de obra

Encarregado geral

1

Hh DO DIA

MÃO DE OBRA DIRETA

Topografo

Auxiliar de topografia

Pedreiro

Ajudante Geral

1

Calceteiro

Carpinteiro

Operador de Motosserra

Motorista

Montador

Montador/Eletricista

Eletricista

Operador de Patrol

Operador de Escavadeira

Operador de Pá carregadeira

Motorista de caçamba

Hh DO DIA

PINTURA COM TINTA ACRILICA DE PAREDES INTERNA
PINTURA COM TINTA ACRILICA DE PAREDES EXTERNA
PINTURA COM TINTA ESMALTE DE PORTAS EM MADEIRA

CONSIDERAÇÕES

RESUMO DO EFETIVO

EFETIVO DO DIA

JORNADA DE TRABALHO

Hh DO DIA

Hh ACUMULADO

OBSERVAÇÕES

EFETIVO EQUIPAMENTOS

TIPO

QTDE.

Veiculo Leve

Caminhão Munck

Caminhão Toco

Escavadeira

Pá carregadeira

Caçamba

Patrol

PC 200

Placa Vibratória

GERENTE DE OBRA:

FISCALIZAÇÃO:

Data: 10/12/2022

Data: 10/12/2022

Bruno de Matos Santos
Engenheiro Civil
CREA-BA nº 051888958-0

Stamp: PREFEITURA MUNICIPAL DE SANTALUZ

	RELATÓRIO DIÁRIO DE OBRA				Data						
	CLIENTE: PREFEITURA MUNICIPAL DE SANTALUZ OBJETO: REFORMA DA NOVA CENTRAL DE REGULAÇÃO CONTRATO N° 036-2022 LICITAÇÃO N° 013-2022 RDO: 154				S	T	Q	Q	S	S	D
											X
Condições Climáticas:	Manhã: (1)			Tarde: (1)	Noite: ()			EFETIVO PESSOAL			
SIMBOLOGIA	1- Tempo Bom 2- Chuva c/ cond. Trab. 3- Chuva s/ cond. Trab.				CATEGORIA		QTDE				
SERVIÇOS EXECUTADOS / OCORRÊNCIAS PINTURA COM TINTA ACRILICA DE PAREDES INTERNA PINTURA COM TINTA ACRILICA DE PAREDES EXTERNA PINTURA COM TINTA ESMALTE DE PORTAS EM MADEIRA				MÃO DE OBRA INDIRETA							
				Gerente de Obra Engenheiro 1 Tec. de Segurança Aux Adm Mestre de obra Encarregado geral 1							
				MÃO DE OBRA DIRETA							
				Topografo Auxiliar de topografia Pedreiro 1 Ajudante Geral 1 Calceteiro Carpinteiro Operador de Motosserra Motorista Montador Montador/Eletricista Eletricista Operador de Patrol Operador de Escavadeira Operador de Pá carregadeira Motorista de caçamba							
CONSIDERAÇÕES				RESUMO DO EFETIVO							
				EFETIVO DO DIA							
				JORNADA DE TRABALHO							
				Hh DO DIA							
OBSERVAÇÕES				Hh ACUMULADO							
				EFETIVO EQUIPAMENTOS							
				TIPO QTDE. Veículo Leve Caminhão Munck Caminhão Toco Escavadeira Pá carregadeira Caçamba Patrol PC 200 Placa Vibratória							
GERENTE DE OBRA:				FISCALIZAÇÃO:							
Data: 11/12/2022				Data: 11/12/2022							



Bruno de Matos Santos
 Engenheiro Civil
 CREA-BA n° 051888958-0

CARILTON DE OLIVEIRA
 Engenheiro Civil
 MPO 010 201 019 019
 CREA BA 201 245524-0

RELATÓRIO DIÁRIO DE OBRA		Data							
		X							
		S	T	Q	Q	S	S	D	
 CLIENTE: PREFEITURA MUNICIPAL DE SANTALUZ									
OBJETO: REFORMA DA NOVA CENTRAL DE REGULAÇÃO									
CONTRATO Nº 036-2022		LICITAÇÃO Nº 013-2022		RDO: 155					
Condições Climáticas:	Manhã: (1)	Tarde: (1)	Noite: ()						
SIMBOLOGIA	1- Tempo Bom 2 - Chuva c/ cond. Trab. 3- Chuva s/ cond. Trab.			CATEGORIA		QTDE			
PINTURA COM TINTA ACRILICA DE PAREDES INTERNA PINTURA COM TINTA ACRILICA DE PAREDES EXTERNA PINTURA COM TINTA ESMALTE DE PORTAS EM MADEIRA		SERVIÇOS EXECUTADOS / OCORRENCIAS							
		Gerente de Obra							
		Engenheiro							1
		Tec. de Segurança							
		Aux Adm							
		Mestre de obra							
		Encarregado geral							1
		Hh DO DIA							
CONSIDERAÇÕES		MÃO DE OBRA DIRETA							
		Topografo							
		Auxiliar de topografia							
		Pedreiro							1
		Ajudante Geral							1
		Calceteiro							
		Carpinteiro							
		Operador de Motosserra							
		Motorista							
		Montador							
		Montador/Eletricista							
		Eletricista							
		Operador de Patrol							
		Operador de Escavadeira							
		Operador de Pá carregadeira							
		Motorista de caçamba							
		Hh DO DIA							
		OBSERVAÇÕES		RESUMO DO EFETIVO					
EFETIVO DO DIA									
JORNADA DE TRABALHO									
GERENTE DE OBRA:		Hh DO DIA							
		Hh ACUMULADO							
		EFETIVO EQUIPAMENTOS							
		TIPO							QTDE.
		Veículo Leve							
		Caminhão MuncK							
		Caminhão Toco							
Escavadeira									
Pá carregadeira									
Caçamba									
Patrol									
PC 200									
Placa Vibratória									
Data: 12/12/2022		FISCALIZAÇÃO:							
Data:		Data: 12/12/2022							

Bruno de Matos Santos
Engenheiro Civil
CREA-BA nº 051888958-0

RELATÓRIO DIÁRIO DE OBRA				Data								
	CLIENTE: PREFEITURA MUNICIPAL DE SANTALUZ				X							
	OBJETO: REFORMA DA NOVA CENTRAL DE REGULAÇÃO				S	T	Q	Q	S	S	D	
CONTRATO Nº 036-2022		LICITAÇÃO Nº 013-2022		RDO: 156		EFETIVO PESSOAL						
Condições Climáticas:	Manhã: (1)	Tarde: (1)	Noite: ()		CATEGORIA			QTDE				
SIMBOLOGIA	1- Tempo Bom 2- Chuva c/ cond. Trab. 3- Chuva s/ cond. Trab.			MÃO DE OBRA INDIRETA								
SERVIÇOS EXECUTADOS / OCORRENCIAS				Gerente de Obra								
PINTURA COM TINTA ACRILICA DE PAREDES INTERNA PINTURA COM TINTA ACRILICA DE PAREDES EXTERNA PINTURA COM TINTA ESMALTE DE PORTAS EM MADEIRA				Engenheiro				1				
				Tec. de Segurança								
				Aux Adm								
				Mestre de obra								
				Encarregado geral				1				
Hh DO DIA												
				MÃO DE OBRA DIRETA								
				Topografo								
				Auxiliar de topografia								
				Pedreiro								
				Ajudante Geral								1
				Calceteiro								
				Carpinteiro								
				Operador de Motosserra								
				Motorista								
				Montador								
				Montador/Eletricista								
				Eletricista								
				Operador de Patrol								
				Operador de Escavadeira								
				Operador de Pá carregadeira								
				Motorista de caçamba								
Hh DO DIA												
CONSIDERAÇÕES				RESUMO DO EFETIVO								
				EFETIVO DO DIA								
				JORNADA DE TRABALHO								
				Hh DO DIA								
				Hh ACUMULADO								
OBSERVAÇÕES				EFETIVO EQUIPAMENTOS								
				TIPO				QTDE.				
				Veículo Leve								
				Caminhão Munck								
				Caminhão Toco								
				Escavadeira								
				Pá carregadeira								
				Caçamba								
				Patrol								
				PC 200								
				Placa Vibratória								

 Bruno de Matos Santos
 Engenheiro Civil
 CREA-BA nº 051888958-0

 MP2 Engenharia
 Engenharia Civil
 Rua... nº...



RELATÓRIO DIÁRIO DE OBRA

Data		X					
S	T	Q	Q	S	S	S	D

CLIENTE: PREFEITURA MUNICIPAL DE SANTALUZ

OBJETO: REFORMA DA NOVA CENTRAL DE REGULAÇÃO

CONTRATO Nº 036-2022

LICITAÇÃO Nº 013-2022

RDO: 158

Condições Climáticas:

Manhã: (1)

Tarde: (1)

Noite: ()

SIMBOLOGIA

1- Tempo Bom 2 - Chuva c/ cond. Trab. 3- Chuva s/ cond. Trab.

EFETIVO PESSOAL

CATEGORIA QTDE

MÃO DE OBRA INDIRETA

Gerente de Obra

Engenheiro

Tec. de Segurança

Aux Adm

Mestre de obra

Encarregado geral

Hh DO DIA

MÃO DE OBRA DIRETA

Topografo

Auxiliar de topografia

Pedreiro

Ajudante Geral

Calceteiro

Carpinteiro

Operador de Motoserra

Motorista

Montador

Montador/Eletricista

Eletricista

Gesseiro

Pintor

Operador de Patrol

Operador de Escavadeira

Operador de Pá carregadeira

Motorista de caçamba

Hh DO DIA

RESUMO DO EFETIVO

EFETIVO DO DIA

JORNADA DE TRABALHO

Hh DO DIA

Hh ACUMULADO

EFETIVO EQUIPAMENTOS

TIPO QTDE.

Veículo Leve

Caminhão Munck

Caminhão Toco

Escavadeira

Pá carregadeira

Caçamba

Patrol

PC 200

Placa Vibratória

PINTURA COM TINTA ACRILICA DE PAREDES INTERNA
PINTURA COM TINTA ACRILICA DE PAREDES EXTERNA
PINTURA COM TINTA ESMALTE DE PORTAS EM MADEIRA

CONSIDERAÇÕES

OBSERVAÇÕES

GERENTE DE OBRA:

FISCALIZAÇÃO:

Data: 15/12/2022

Data: 15/12/2022

Bruno de Matos Santos
Engenheiro Civil
CREA-BA nº 051888958-0

STILLA
SANTALUZ - BA
CNPJ: 13.247.940/0001-01

 RELATÓRIO DIÁRIO DE OBRA				Data							
				S	T	Q	Q	X	S	D	
CLIENTE: PREFEITURA MUNICIPAL DE SANTALUZ OBJETO: REFORMA DA NOVA CENTRAL DE REGULAÇÃO				ELETIVO PESSOAL							
CONTRATO N° 036-2022		LICITAÇÃO N° 013-2022									RDO: 159
Condições Climáticas: Manhã: (1) Tarde: (1) Noite: ()				MÃO DE OBRA INDIRETA							
SIMBOLOGIA 1- Tempo Bom 2 - Chuva c/ cond. Trab. 3- Chuva s/ cond. Trab. SERVIÇOS EXECUTADOS / OCORRÊNCIAS				Gerente de Obra Engenheiro 1 Tec. de Segurança Aux Adm Mestre de obra Encarregado geral 1							
PINTURA COM TINTA ACRILICA DE PAREDES INTERNA PINTURA COM TINTA ACRILICA DE PAREDES EXTERNA PINTURA COM TINTA ESMALTE DE PORTAS EM MADEIRA				MÃO DE OBRA DIRETA							
				Topografo							
				Auxiliar de topografia							
				Pedreiro							1
				Ajudante Geral							1
				Calceteiro							
				Carpinteiro							
				Operador de Motosserra							
				Motorista							
				Montador							
				Montador/Eletricista							
				Eletricista							
				Gesselro							
				Pintor							1
				Operador de Patrol							
Operador de Escavadeira											
Operador de Pá carregadeira											
Motorista de caçamba											
CONSIDERAÇÕES				RESUMO DO EFETIVO							
				EFETIVO DO DIA							
				JORNADA DE TRABALHO							
				Hh DO DIA							
				Hh ACUMULADO							
OBSERVAÇÕES				EFETIVO EQUIPAMENTOS							
				TIPO							
				Veículo Leve							QTDE.
				Caminhão MuncK							
				Caminhão Toco							
				Escavadeira							
				Pá carregadeira							
				Caçamba							
				Patrol							
PC 200											
Placa Vibratória											
GERENTE DE OBRA:				FISCALIZAÇÃO:							
Data: 16/12/2022				Data: 16/12/2022							



Bruno de Matos Santos
 Engenheiro Civil
 CREA-BA nº 051888958-0



RELATÓRIO DIÁRIO DE OBRA				Data							
				S	T	Q	Q	S	S	X	D
				CLIENTE: PREFEITURA MUNICIPAL DE SANTALUZ OBJETO: REFORMA DA NOVA CENTRAL DE REGULAÇÃO							
CONTRATO N° 036-2022 LICITAÇÃO N° 013-2022 RDO: 160				EFETIVO PESSOAL							
Condições Climáticas: Manhã: (1) Tarde: (1) Noite: ()				CATEGORIA				QTDE			
SIMBOLOGIA: 1- Tempo Bom 2- Chuva c/ cond. Trab. 3- Chuva s/ cond. Trab.				MÃO DE OBRA INDIRETA							
SERVIÇOS EXECUTADOS / OCORRÊNCIAS				Gerente de Obra Engenheiro 1 Tec. de Segurança Aux Adm Mestre de obra Encarregado geral 1							
PINTURA COM TINTA ACRILICA DE PAREDES INTERNA PINTURA COM TINTA ACRILICA DE PAREDES EXTERNA PINTURA COM TINTA ESMALTE DE PORTAS EM MADEIRA				Hh DO DIA							
				MÃO DE OBRA DIRETA							
				Topografo Auxiliar de topografia Pedreiro 1 Ajudante Geral 1 Calceteiro Carpinteiro Operador de Motosserra Motorista Montador Montador/Eletricista Eletricista Gesseiro Pintor 1 Operador de Patrol Operador de Escavadeira Operador de Pá carregadeira Motorista de caçamba							
				Hh DO DIA							
CONSIDERAÇÕES				RESUMO DO EFETIVO							
				EFETIVO DO DIA JORNADA DE TRABALHO Hh DO DIA Hh ACUMULADO							
OBSERVAÇÕES				EFETIVO EQUIPAMENTOS							
				TIPO				QTDE.			
				Veículo Leve Caminhão Munck Caminhão Toco Escavadeira Pá carregadeira Caçamba Patrol PC 200 Placa Vibratória							
GERENTE DE OBRA:				FISCALIZAÇÃO:							
Data: 17/12/2022				Data: 17/12/2022							





Bruno de Matos Santos
 Engenheiro Civil
 CREA-BA nº 051888958-0



RELATÓRIO DIÁRIO DE OBRA			Data																						
	CLIENTE: PREFEITURA MUNICIPAL DE SANTALUZ						S	T	Q	Q	S	S	D												
	OBJETO: REFORMA DA NOVA CENTRAL DE REGULAÇÃO						EFETIVO PESSOAL																		
	CONTRATO Nº 036-2022		LICITAÇÃO Nº 013-2022		RDO: 161		CATEGORIA			QTDE															
Condições Climáticas:			Manhã: (1)		Tarde: (1)		Noite: ()			MÃO DE OBRA INDIRETA															
SIMBOLOGIA	1- Tempo Bom 2- Chuva c/ cond. Trab. 3- Chuva s/ cond. Trab.						Gerente de Obra																		
SERVIÇOS EXECUTADOS / OCORRÊNCIAS PINTURA COM TINTA ACRILICA DE PAREDES INTERNA PINTURA COM TINTA ACRILICA DE PAREDES EXTERNA PINTURA COM TINTA ESMALTE DE PORTAS EM MADEIRA INSTALAÇÃO DE DRENOS DE AR CONDICIONADO													Engenheiro	1											
													Tec. de Segurança												
													Aux Adm												
													Mestre de obra												
													Encarregado geral	1											
													Hh DO DIA												
													MÃO DE OBRA DIRETA												
													Topografo												
													Auxiliar de topografia												
													Pedreiro												
													Ajudante Geral	1											
													Calceteiro												
													Carpinteiro												
													Operador de Motosserra												
													Motorista												
Montador																									
Montador/Eletricista																									
Eletricista																									
Gesseiro																									
Pintor	1																								
Operador de Patrol																									
Operador de Escavadeira																									
Operador de Pá carregadeira																									
Motorista de caçamba																									
Hh DO DIA																									
CONSIDERAÇÕES						RESUMO DO EFETIVO																			
						EFETIVO DO DIA																			
						JORNADA DE TRABALHO																			
						Hh DO DIA																			
						Hh ACUMULADO																			
OBSERVAÇÕES						EFETIVO EQUIPAMENTOS																			
						TIPO			QTDE.																
						Veículo Leve																			
						Caminhão Munck																			
						Caminhão Toco																			
						Escavadeira																			
						Pá carregadeira																			
						Caçamba																			
						Patrol																			
						PC 200																			
						Placa Vibratória																			
GERENTE DE OBRA:						FISCALIZAÇÃO:																			
Data: 18/12/2022						Data: 18/12/2022																			

Bruno de Matos Santos
 Engenheiro Civil
 CREA-BA nº 051888958-0

 BRUNO DE MATOS SANTOS
 ENGENHEIRO CIVIL
 CREA-BA Nº 051888958-0

RELATÓRIO DIÁRIO DE OBRA					Data										
	CLIENTE: PREFEITURA MUNICIPAL DE SANTALUZ					X									
	OBJETO: REFORMA DA NOVA CENTRAL DE REGULAÇÃO					S	T	Q	Q	S	S	D			
CONTRATO N° 036-2022 LICITAÇÃO N° 013-2022 RDO: 162					EFETIVO PESSOAL										
Condições Climáticas:	Manhã: (1)	Tarde: (1)	Noite: ()												
SIMBOLOGIA	1- Tempo Bom 2 - Chuva c/ cond. Trab. 3- Chuva s/ cond. Trab.			CATEGORIA		QTDE									
SERVIÇOS EXECUTADOS / OCORRÊNCIAS					MÃO DE OBRA INDIRETA										
PINTURA COM TINTA ACRILICA DE PAREDES INTERNA PINTURA COM TINTA ACRILICA DE PAREDES EXTERNA PINTURA COM TINTA ESMALTE DE PORTAS EM MADEIRA INSTALAÇÃO DE DRENOS DE AR CONDICIONADO					Gerente de Obra										
					Engenheiro		1								
					Tec. de Segurança										
					Aux Adm										
					Mestre de obra										
					Encarregado geral		1								
					Hh DO DIA										
					MÃO DE OBRA DIRETA										
					Topografo										
					Auxiliar de topografia										
					Pedreiro		1								
					Ajudante Geral		1								
Calçeteiro															
Carpinteiro															
Operador de Motosserra															
Motorista															
Montador															
Montador/Eletricista															
Eletricista															
Gesseiro															
Pintor		1													
Operador de Patrol															
Operador de Escavadeira															
Operador de Pá carregadeira															
Motorista de caçamba															
Hh DO DIA															
CONSIDERAÇÕES					RESUMO DO EFETIVO										
					EFETIVO DO DIA										
					JORNADA DE TRABALHO										
					Hh DO DIA										
					Hh ACUMULADO										
OBSERVAÇÕES					EFETIVO EQUIPAMENTOS										
					TIPO		QTDE.								
					Veículo Leve										
					Caminhão Munck										
					Caminhão Toco										
					Escavadeira										
					Pá carregadeira										
					Caçamba										
					Patrol										
					PC 200										
Placa Vibratória															
GERENTE DE OBRA:					FISCALIZAÇÃO:										
Data: 19/2022					Data: 19/2022										

Bruno de Matos Santos
 Engenheiro Civil
 CREA-BA nº 051888958-0

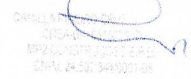



RELATÓRIO DIÁRIO DE OBRA

Data		X						
S	T	Q	Q	S	S	S	D	

CLIENTE: PREFEITURA MUNICIPAL DE SANTALUZ

OBJETO: REFORMA DA NOVA CENTRAL DE REGULAÇÃO

EFETIVO PESSOAL

CONTRATO Nº 036-2022

LICITAÇÃO Nº 013-2022

RDO: 163

Condições Climáticas:

Manhã: (1)

Tarde: (1)

Noite: ()

CATEGORIA

QTDE

SIMBOLOGIA

1- Tempo Bom 2 - Chuva c/ cond. Trab. 3- Chuva s/ cond. Trab.

MÃO DE OBRA INDIRETA

SERVIÇOS EXECUTADOS / OCORRÊNCIAS

PINTURA COM TINTA ACRILICA DE PAREDES INTERNA
PINTURA COM TINTA ACRILICA DE PAREDES EXTERNA
PINTURA COM TINTA ESMALTE DE PORTAS EM MADEIRA

Gerente de Obra

Engenheiro 1

Tec. de Segurança

Aux Adm

Mestre de obra

Encarregado geral 1

Hh DO DIA

MÃO DE OBRA DIRETA

Topografo

Auxiliar de topografia

Pedreiro

Ajudante Geral 1

Calceiteiro

Carpinteiro

Operador de Motoserra

Motorista

Montador

Montador/Eletricista

Eletricista

Gesseiro

Pintor 1

Operador de Patrol

Operador de Escavadeira

Operador de Pá carregadeira

Motorista de caçamba

Hh DO DIA

RESUMO DO EFETIVO

EFETIVO DO DIA

JORNADA DE TRABALHO

Hh DO DIA

Hh ACUMULADO

CONSIDERAÇÕES

OBSERVAÇÕES

EFETIVO EQUIPAMENTOS

TIPO QTDE.

Veículo Leve

Caminhão Munck

Caminhão Toco

Escavadeira

Pá carregadeira

Caçamba

Patrol

PC 200

Placa Vibratória

GERENTE DE OBRA:

FISCALIZAÇÃO:

Data: 20/12/2022

Data: 20/12/2022

Bruno de Matos Santos
Engenheiro Civil
CREA-BA nº 051888958-0

RELATÓRIO DIÁRIO DE OBRA				Data						
				S	T	Q	Q	S	S	D
 <p>CLIENTE: PREFEITURA MUNICIPAL DE SANTALUZ</p>										
OBJETO: REFORMA DA NOVA CENTRAL DE REGULAÇÃO				EFETIVO PESSOAL						
CONTRATO N° 036-2022		LICITAÇÃO N° 013-2022		RDO: 164						
Condições Climáticas: Manhã: (1) Tarde: (1) Noite: ()				CATEGORIA		QTDE				
SIMBOLOGIA				MÃO DE OBRA INDIRETA						
1- Tempo Bom 2 - Chuva c/ cond. Trab. 3- Chuva s/ cond. Trab.				Gerente de Obra						
SERVIÇOS EXECUTADOS / OCORRÊNCIAS				Engenheiro 1						
PINTURA COM TINTA ACRILICA DE PAREDES INTERNA PINTURA COM TINTA ACRILICA DE PAREDES EXTERNA PINTURA COM TINTA ESMALTE DE PORTAS EM MADEIRA				Tec. de Segurança						
				Aux Adm						
				Mestre de obra						
				Encarregado geral 1						
				Hh DO DIA						
								MÃO DE OBRA DIRETA		
				Topografo						
				Auxiliar de topografia						
				Pedreiro						
				Ajudante Geral 1						
				Calceteiro						
				Carpinteiro						
				Operador de Motosserra						
				Motorista						
				Montador						
				Montador/Eletricista						
				Eletricista						
				Gesseiro						
				Pintor 1						
				Operador de Patrol						
				Operador de Escavadeira						
				Operador de Pá carregadeira						
				Motorista de caçamba						
				Hh DO DIA						
CONSIDERAÇÕES				RESUMO DO EFETIVO						
				EFETIVO DO DIA						
				JORNADA DE TRABALHO						
				Hh DO DIA						
				Hh ACUMULADO						
OBSERVAÇÕES				EFETIVO EQUIPAMENTOS						
				TIPO						
				QTDE.						
				Veiculo Leve						
				Caminhão Munk						
				Caminhão Toco						
				Escavadeira						
				Pá carregadeira						
				Caçamba						
				Patrol						
				PC 200						
				Placa Vibratória						
GERENTE DE OBRA:				FISCALIZAÇÃO:						
Data: 21/12/2022				Data: 21/12/2022						

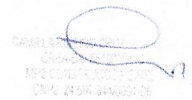

Bruno de Matos Santos
 Engenheiro Civil
 CREA-BA n° 051888958-0



RELATÓRIO DIÁRIO DE OBRA			Data							
 CLIENTE: PREFEITURA MUNICIPAL DE SANTALUZ OBJETO: REFORMA DA NOVA CENTRAL DE REGULAÇÃO CONTRATO N° 036-2022 LICITAÇÃO N° 013-2022 RDO: 165			S	T	Q	Q	X	S	S	D
Condições Climáticas: Manhã: (1) Tarde: (1) Noite: ()			EFETIVO PESSOAL				CATEGORIA		QTDE	
SIMBOLOGIA 1- Tempo Bom 2 - Chuva c/ cond. Trab. 3- Chuva s/ cond. Trab. SERVIÇOS EXECUTADOS / OCORRÊNCIAS			MÃO DE OBRA INDIRETA				MÃO DE OBRA DIRETA			
PINTURA COM TINTA ACRILICA DE PAREDES INTERNA PINTURA COM TINTA ACRILICA DE PAREDES EXTERNA PINTURA COM TINTA ESMALTE DE PORTAS EM MADEIRA			Gerente de Obra							
			Engenheiro				1			
			Tec. de Segurança							
			Aux Adm							
			Mestre de obra							
			Encarregado geral				1			
			Hh DO DIA							
			Topografo							
			Auxiliar de topografia							
			Pedreiro							
			Ajudante Geral				1			
			Calceteiro							
			Carpinteiro							
			Operador de Motosserra							
			Motorista							
			Montador							
			Montador/Eletricista							
			Eletricista							
			Gesseiro							
			Pintor				1			
			Operador de Patrol							
			Operador de Escavadeira							
			Operador de Pá carregadeira							
			Motorista de caçamba							
			Hh DO DIA							
CONSIDERAÇÕES			RESUMO DO EFETIVO							
			EFETIVO DO DIA		JORNADA DE TRABALHO		Hh DO DIA		Hh ACUMULADO	
OBSERVAÇÕES			EFETIVO EQUIPAMENTOS							
			TIPO				QTDE.			
			Veículo Leve							
			Caminhão Munck							
			Caminhão Toco							
			Escavadeira							
			Pá carregadeira							
			Caçamba							
			Patrol							
			PC 200							
			Placa Vibratória							
GERENTE DE OBRA:			FISCALIZAÇÃO:							
Data: 22/12/2022			Data: 22/12/2022							

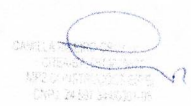

Bruno de Matos Santos
 Engenheiro Civil
 CREA-BA nº 051886958-0



Stamp: PREFEITURA MUNICIPAL DE SANTALUZ
 Stamp: SECRETARIA MUNICIPAL DE OBRAS
 Stamp: CPM: 24.591.690/21-9

		RELATÓRIO DIÁRIO DE OBRA				Data									
						S	T	Q	Q	X	S	S	D		
CLIENTE: PREFEITURA MUNICIPAL DE SANTALUZ									EFETIVO PESSOAL						
OBJETO: REFORMA DA NOVA CENTRAL DE REGULAÇÃO									CATEGORIA						
CONTRATO Nº 036-2022		LICITAÇÃO Nº 013-2022		RDO: 166			QTDE								
Condições Climáticas: Manhã: (1) Tarde: (1) Noite: ()		1- Tempo Bom 2 - Chuva c/ cond. Trab. 3- Chuva sf cond. Trab.							MÃO DE OBRA INDIRETA						
SIMBOLOGIA		SERVIÇOS EXECUTADOS / OCORRÊNCIAS							Gerente de Obra Engenheiro 1 Tec. de Segurança Aux Adm Mestre de obra Encarregado geral 1						
PINTURA COM TINTA ACRILICA DE PAREDES INTERNA PINTURA COM TINTA ACRILICA DE PAREDES EXTERNA PINTURA COM TINTA ESMALTE DE PORTAS EM MADEIRA									Hh DO DIA						
									MÃO DE OBRA DIRETA						
									Topografo						
									Auxiliar de topografia						
									Pedreiro						
									Ajudante Geral 1						
									Calceteiro						
									Carpinteiro						
									Operador de Motosserra						
									Motorista						
							Montador								
							Montador/Eletricista								
							Eletricista								
							Gesseiro								
							Pintor 1								
							Operador de Patrol								
							Operador de Escavadeira								
							Operador de Pá carregadeira								
							Motorista de caçamba								
							Hh DO DIA								
CONSIDERAÇÕES									RESUMO DO EFETIVO						
									EFETIVO DO DIA						
									JORNADA DE TRABALHO						
									Hh DO DIA						
									Hh ACUMULADO						
OBSERVAÇÕES									EFETIVO EQUIPAMENTOS						
									TIPO						
									Veiculo Leve						
									Caminhão Munck						
									Caminhão Toco						
									Escavadeira						
									Pá carregadeira						
									Caçamba						
									Patrol						
									PC 200						
									Placa Vibratória						
GERENTE DE OBRA:		FISCALIZAÇÃO:													
Data: 23/12/2022		Data: 23/12/2022													

Bruno de Matos Santos
Engenheiro Civil
CREA-BA nº 051888958-0

BRUNO DE MATOS SANTOS
ENGENHEIRO CIVIL
CREA-BA Nº 051888958-0

RELATÓRIO DIÁRIO DE OBRA				Data						
				S	T	Q	Q	S	X	D
CLIENTE: PREFEITURA MUNICIPAL DE SANTALUZ OBJETO: REFORMA DA NOVA CENTRAL DE REGULAÇÃO CONTRATO Nº 006-2022 LICITAÇÃO Nº 015-2022				RDO: 187						
Condições Climáticas: Manhã: (1) Tarde: (1) Noite: ()				EFETIVO PESSOAL						
SIMBOLOGIA:				CATEGORIA			QTDE			
1 - Tempo Bom 2 - Chuva al. cond. Trab. 3 - Chuva al. cond. Trab.				MÃO DE OBRA INDIRETA						
SERVIÇOS EXECUTADOS / OCORRÊNCIAS				Gerente de Obra Engenheiro 1 Tec. de Segurança Aux. Alim. Mestre de obra Encarregado geral 1						
Sem serviço				Hh DO DIA						
				MÃO DE OBRA DIRETA						
				Topógrafo Auxiliar de topografia Pedreiro Ajudante Geral Calceiro Carpinteiro Operador de Motosserra Motorista Montador Montador/Eletricista Eletricista Operador de Patrol Operador de Escavadeira Operador de PA carregadeira Motorista de caçamba Pintor Serralheiro						
				Hh DO DIA						
CONSIDERAÇÕES				RESUMO DO EFETIVO						
				EFETIVO DO DIA JORNADA DE TRABALHO Hh DO DIA Hh ACUMULADO						
OBSERVAÇÕES				EFETIVO EQUIPAMENTOS						
				TIPO			QTDE.			
				Veículo Leve Caminhão Bussck Caminhão Traco Escavadeira PA carregadeira Caçamba Patrol PC 200 Placa Vibratória						
GERENTE DE OBRA:				FISCALIZAÇÃO:						
Data: 24/12/2022				Data: 24/12/2022						

Bruno de Matos Santos
 Engenheiro Civil
 CREA-BA nº 051888958-0

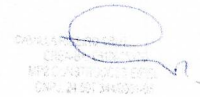

RELATÓRIO DIÁRIO DE OBRA				Data									
				S	T	Q	Q	S	S	X	D		
CLIENTE: PREFEITURA MUNICIPAL DE BANTALUZ OBJETO: REFORMA DA NOVA CENTRAL DE REGULAÇÃO CONTRATO Nº 036-2022 LICITAÇÃO Nº 013-2022 RDC: 168				EFETIVO PESSOAL									
Condições Climáticas: Manhã (1) Tarde (1) Noite () SINOLOGIA: 1- Tempo Bom 2- Chuva e/ou cond. Trab. 3- Chuva e/ou cond. Trab. SERVIÇOS EXECUTADOS / OCORRÊNCIAS				CATEGORIA		QTDE							
SEM SERVIÇO				MÃO DE OBRA INDIRETA									
				Gerente de Obra								1	
				Engenheiro									
				Téc. de Segurança									
				Aux. Adm.									
				Mestre de obra									
				Encarregado geral								1	
Hh DO DIA													
				MÃO DE OBRA DIRETA									
				Topógrafo									
				Auxiliar de topografia									
				Pedreiro									
				Ajudante Geral									
				Carpinteiro									
				Carpinteiro									
				Operador de Motosserra									
				Motorista									
				Montador									
				Montador/Eletricista									
				Eletricista									
				Operador de Párol									
				Operador de Escavadeira									
				Operador de Pá carregadeira									
				Motorista de caçamba									
				Pintor									
				Serralheiro									
Hh DO DIA													
CONSIDERAÇÕES				RESUMO DO EFETIVO									
				EFETIVO DO DIA									
				JORNADA DE TRABALHO									
				Hh DO DIA									
				Hh ACUMULADO									
OBSERVAÇÕES				EFETIVO EQUIPAMENTOS									
				TIPO								QTDE.	
				Veículo Leve									
				Caminhão Munck									
				Caminhão Toco									
				Escavadeira									
				Pá carregadeira									
				Caçamba									
				Párol									
				PC 200									
				Placa Vibratória									
GERENTE DE OBRA:				FISCALIZAÇÃO:									
Data: 25/12/2022				Data: 25/12/2022									

Bruno de Matos Santos
 Engenheiro Civil
 CREA-BA nº 051888958-0

BRUNO DE MATOS SANTOS
 CREA-BA Nº 051888958-0
 CPF: 14.537.240/01-36

RELATÓRIO DIÁRIO DE OBRA				Data							
				X							
				S	T	Q	Q	S	S	D	
CLIENTE: PREFEITURA MUNICIPAL DE SANTALUZ OBJETO: REFORMA DA NOVA CENTRAL DE REGULAÇÃO CONTRATO Nº: 036-2022 LICITAÇÃO Nº: 013-2022 RDO: 168				EFETIVO PESSOAL							
Condições Climáticas: Manhã: (1) Tarde: (1) Noite: () SIMBOLOGIA: 1- Tempo Bom 2- Chuva c/ cond. Trab. 3- Chuva s/ cond. Trab. SERVIÇOS EXECUTADOS / OCORRÊNCIAS				CATEGORIA				QTDE			
SEM SERVIÇOS				MÃO DE OBRA INDIRETA							
				Gerente de Obra Engenheiro 1 Tec. de Segurança Aux. Adm. Mestre de obra Encarregado geral 1							
				MÃO DE OBRA DIRETA							
				Topógrafo Auxiliar de topografia Pedreiro Ajudante Geral Calçateiro Carpinteiro Operador de Motosserra Motorista Montador Montador/Estafidista Eletricista Operador de Patrul Operador de Escavadeira Operador de Pá carregadeira Motorista de caçamba Pintor Serralheiro							
CONSIDERAÇÕES				RESUMO DO EFETIVO							
OBSERVAÇÕES				EFETIVO DO DIA JORNADA DE TRABALHO Hr DO DIA Hr ACUMULADO							
				EFETIVO EQUIPAMENTOS							
GERENTE DE OBRA: Data: 28/12/2022				FISCALIZAÇÃO: Data: 28/12/2022							
				TIPO QTDE. Velocôto Leve Caminhão Blunck Caminhão Toco Escavadeira Pá carregadeira Caçamba Patrul PC 200 Placa Vibratória							

Bruno de Matos Santos
 Engenheiro Civil
 CREA-BA nº 051888958-0



RELATÓRIO DIÁRIO DE OBRA				Data							
				S	X	T	Q	Q	S	S	D
CLIENTE: PREFEITURA MUNICIPAL DE SANTALUZ OBJETO: REFORMA DA NOVA CENTRAL DE REGULAÇÃO CONTRATO Nº 036-2022 LICITAÇÃO Nº 013-2022 RDO: 176				EFETIVO PESSOAL							
Condições Climáticas: Manhã: () Tarde: () Noite: () SIMBOLOGIA: 1- Tempo Bom 2- Chuva cf. cond. Trab. 3- Chuva sl cond. Trab. SERVIÇOS EXECUTADOS / OCORRÊNCIAS				CATEGORIA				QTDE			
SEM SERVIÇOS				MÃO DE OBRA INDIRETA							
				Gerente de Obra Engenheiro 1 Tec. de Segurança Atac. Alm. Mestre de obra Encarregado geral 1							
				MÃO DE OBRA DIRETA							
				Topógrafo Auxiliar de topografia Pedreiro Ajudante Geral Calceiteiro Carpinteiro Operador de Motosserra Motorista Montador Montador/Eletricista Eletricista Operador de Patrol Operador de Escavadeira Operador de Pá carregadeira Motorista de caçamba Pintor Serralheiro							
CONSIDERAÇÕES				RESUMO DO EFETIVO							
OBSERVAÇÕES				EFETIVO DO DIA							
				JORNADA DE TRABALHO							
				Hr DO DIA							
				Hr ACUMULADO							
				EFETIVO EQUIPAMENTOS							
				TIPO				QTDE.			
				Veículo Leve Caminhão Manô Caminhão Toco Escavadeira Pá carregadeira Caçamba Patrol PC 200 Pilica Vibrotória							
GERENTE DE OBRA:				FISCALIZAÇÃO:							
Data: 27/12/2022				Data: 27/12/2022							

Bruno de Matos Santos
 Engenheiro Civil
 CREA-BA nº 051888958-0

RELATÓRIO DIÁRIO DE OBRA				Data							
				S	T	A	Q	G	S	S	D
CLIENTE: PREFEITURA MUNICIPAL DE SANTALUZ OBJETO: 171 CONTRATO Nº 026-2022 LICITAÇÃO Nº 019-0922 RDO: 171				EFETIVO PESSOAL							
Condições Climáticas: Manhã (1) Tarde (1) Noite () SIMBOLOGIA: 1- Tempo Bom 2- Chuva of cond. Trab. 3- Chuva of cond. Trab. SERVIÇOS EXECUTADOS / OCORRÊNCIAS				CATEGORIA				QTDE			
SEM SERVIÇO				MÃO DE OBRA INDIRETA							
				Gerente de Obra Engenheiro 1 Tec. de Segurança Aux. Adm. Mestre de obra Encarregado geral 1 Hrs DO DIA							
				MÃO DE OBRA DIRETA							
				Topografo Auxiliar de topografia Pedreiro Ajudante Geral Calçateiro Carpinteiro Operador de Motosserra Motorista Montador Montador/Eletricista Eletricista Operador de Páteo Operador de Escavadeira Operador de Pá carregadeira Motorista de caçamba Plator Serralheiro Hrs DO DIA							
CONSIDERAÇÕES				RESUMO DO EFETIVO							
				EFETIVO DO DIA				JORNADA DE TRABALHO			
				Hrs DO DIA				Hrs ACUMULADO			
OBSERVAÇÕES				EFETIVO EQUIPAMENTOS							
				TIPO				QTDE.			
				Veículo Leve Caminhão Munck Caminhão Toco Escavadeira Pá carregadeira Caçamba Páteo PC 200 Placa Vibratória ALISADOR DE CONCRETO 2							
GERENTE DE OBRA:				FISCALIZAÇÃO:							
Data: 28/12/2022				Data: 28/12/2022							

Bruno de Matos Santos
 Engenheiro Civil
 CREA-BA nº 051888958-0

CHAMADA
 CREA-BA
 Nº 051888958-0
 DATA 28/12/2022

RELATÓRIO DIÁRIO DE OBRA				Data							
				S	T	Q	X	Q	S	S	D
CLIENTE: PREFEITURA MUNICIPAL DE SANTALUZ OBJETO: REFORMA DA NOVA CENTRAL DE REGULAÇÃO CONTRATO Nº 018-2022 LICITAÇÃO Nº 613-2022 RDO: 172				EFETIVO PESSOAL							
Condições Climáticas: Manhã: (1) Tarde: (1) Noite: () SIMBOLOGIA: 1- Tempo Bom 2- Chuva cf cond. Trab. 3- Chuva af cond. Trab. SERVIÇOS EXECUTADOS / OCORRÊNCIAS				CATEGORIA		MÃO DE OBRA INDIRETA					
SEM SERVIÇOS						Gerente de Obra					
						1					
						Encarregado geral					
						1					
						MÃO DE OBRA DIRETA					
						Topógrafo					
						Auxiliar de topografia					
						Pedreiro					
						Ajudante Geral					
						Carpinteiro					
						Capitaneiro					
						Operador de Motosserra					
						Motorista					
						Montador					
						Montador/Eletricista					
						Eletricista					
						Operador de Pistão					
						Operador de Escavadeira					
						Operador de Pá carregadeira					
						Motorista de caçamba					
						Pintor					
						Serralheiro					
						RESUMO DO EFETIVO					
						EFETIVO DO DIA					
						JORNADA DE TRABALHO					
						Hr DO DIA					
						Hr ACUMULADO					
						EFETIVO EQUIPAMENTOS					
						TIPO					
						QTDE.					
						Veículo Leve					
						Caminhão Munck					
						Caminhão Toco					
						Escavadeira					
						Pá carregadeira					
						Caçamba					
						Pistão					
						PC 200					
						Placa Vibratória					
						ALISADOR DE CONCRETO					
GERENTE DE OBRA:				FISCALIZAÇÃO:							
Data: 28/12/2022				Data: 28/12/2022							

Bruno de Matos Santos
 Engenheiro Civil
 CREA-BA nº 051888958-0



RELATÓRIO DIÁRIO DE OBRA				Data							
				S	T	Q	Q	X	S	S	D
CLIENTE: PREFEITURA MUNICIPAL DE SANTALUZ OBJETO: REFORMA DA NOVA CENTRAL DE REGULAÇÃO CONTRATO Nº 016-2022 LICITAÇÃO Nº 013-2022 RDO: 173				EFETIVO PESSOAL							
Condições Climáticas: Manhã (1) Tarde (1) Noite () 1- Tempo Bom 2- Chuva af. cond. Trab. 3- Chuva af. cond. Trab. SERVIÇOS EXECUTADOS / OCORRÊNCIAS				CATEGORIA		QTDE					
SEM SERVIÇO				MÃO DE OBRA INDIRETA							
				Gerente de Obra Supervisor Tec. de Segurança Aux. Adm. Mestre de obra Encarregado geral							
CONSIDERAÇÕES				MÃO DE OBRA DIRETA							
				Topografo Auxiliar de topografia Pedreiro Ajudante Geral Cabeleleiro Carpinteiro Operador de Motocerra Motorista Montador Montador/Eletricista Eletricista Operador de Patrol Operador de Escavadeira Operador de Pá carregadeira Motorista de caçamba Pintor Serralheiro							
OBSERVAÇÕES				RESUMO DO EFETIVO							
				EFETIVO DO DIA JORNADA DE TRABALHO Hrs DO DIA Hrs ACUMULADO							
GERENTE DE OBRA: Data: 30/12/2022				FISCALIZAÇÃO: Data: 30/12/2022							
								EFETIVO EQUIPAMENTOS			
				TIPO		QTDE.					
				Veículo Leve							
				Caminhão Munck							
				Caminhão Toco							
				Escavadeira							
				Pá carregadeira							
				Caçamba							
				Patrol							
				Pic 200							
				Placa Vibratória							

Bruno de Matos Santos
Engenheiro Civil
CREA-BA nº 051888958-0

 RELATÓRIO DIÁRIO DE OBRA		Data						
		S	T	Q	Q	S	X	D
CLIENTE: PREFEITURA MUNICIPAL DE SANTALUZ OBJETO: REFORMA DA NOVA CENTRAL DE REGULAÇÃO CONTRATO Nº 038-2022		LICITAÇÃO Nº 915-0022		RDO: 174				
Classificações Clientelas: Simbologia:		Manhã: (1) Tarde: (1) Noite: ()		CATEGORIA		MÃO DE OBRA INDIRETA		QTDE
SEM SERVIÇO		SERVIÇOS EXECUTADOS / OCORRÊNCIAS		Gerente de Obra				1
				Engenheiro				
				Téc. de Segurança				
				Aux. Adm.				
				Mestre de obra				
				Encarregado geral				1
				Hrs DO DIA				
				MÃO DE OBRA DIRETA				
				Topógrafo				
				Auxiliar de topografia				
				Pedreiro				
				Ajuzeiro Geral				
				Calceiro				
				Carpinteiro				
				Operador de Motosserra				
				Motorista				
				Montador				
				Montador/Eletricista				
				Eletricista				
				Operador de Patrol				
				Operador de Escavadeira				
				Operador de Pá carregadeira				
				Motorista de caçamba				
				Pintor				
				Serralheiro				
				Hrs DO DIA				
CONSIDERAÇÕES				RESUMO DO EFETIVO				
				EFETIVO DO DIA				
				JORNADA DE TRABALHO				
				Hrs DO DIA				
				Hrs ACUMULADO				
OBSERVAÇÕES				EFETIVO EQUIPAMENTOS				
				TIPO		QTDE.		
				Veículo Leve				
				Caminhão Munck				
				Caminhão Toco				
				Escavadeira				
				Pá carregadeira				
				Caçamba				
				Patrol				
				PC 200				
				Placa Vibratória				
GERENTE DE OBRA:		FISCALIZAÇÃO:						
Data: 31/12/2022		Data: 31/12/2022						



Bruno de Matos Santos
 Engenheiro Civil
 CREA-BA nº 051888958-0



RELATÓRIO DIÁRIO DE OBRA		Data							
		S	T	Q	Q	S	S	X	D
CLIENTE: PREFEITURA MUNICIPAL DE SANTALUZ OBJETO: REFORMA DA NOVA CENTRAL DE REGULAÇÃO CONTRATO Nº 016-2022 LICITAÇÃO Nº 013-2022 RDO: 175		EFETIVO PESSOAL							
Condições Climáticas: Manhã (3) Tarde (3) Noite () SÍMBOLO/GRUPO: 1- Tempo Bom 2- Chuva ef. cont. Trab. 3- Chuva ef. cont. Trab. SERVIÇOS EXECUTADOS / OCORRÊNCIAS		CATEGORIA		QTDE					
SEM SERVIÇO		MÃO DE OBRA INDIRETA							
		Gerente de Obra Engenheiro 1 Tec. de Segurança Aux Adm Mestre de obra Encarregado geral 1							
		MÃO DE OBRA DIRETA							
		Topógrafo Auxiliar de topografia Pedreiro Ajudante Geral Calceiro Carpinteiro Operador de Motosserra Motorista Montador Montador/Eletricista Eletricista Operador de Patrol Operador de Escavadeira Operador de Pá carregadeira Motorista de capamba Pintor Serralheiro							
CONSIDERAÇÕES		RESUMO DO EFETIVO							
OBSERVAÇÕES		EFETIVO DO DIA JORNADA DE TRABALHO Hs DO DIA Hs ACUMULADO							
		EFETIVO EQUIPAMENTOS							
		TIPO		QTDE					
		Veículo Leve Caminhão Muncx Caminhão Toco Escavadeira Pá carregadeira Capamba Patrol PC 200 Píaca Vibratória ALHADOR DE CONCRETO 2							
GERENTE DE OBRA:		FISCALIZAÇÃO:							
Data: 01/01/2023		Data: 01/01/2023							

Bruno de Matos Santos
 Engenheiro Civil
 CREA-BA nº 051888958-0

RELATÓRIO DIÁRIO DE OBRA				Data							
				X							
				S	T	Q	Q	S	S	D	
CLIENTE: PREFEITURA MUNICIPAL DE SANTALUZ OBJETO: REFORMA DA NOVA CENTRAL DE REGULAÇÃO CONTRATO Nº 026-2022 LICITAÇÃO Nº 613-2022 RDO: 176				EFETIVO PESSOAL							
Condições Climáticas: Manhã: (3) Tarde: (3) Noite: () 1- Tempo Bom 2- Chuva of cond. Trab. 3- Chuva of cond. Trab. SERVIÇOS EXECUTADOS / OCORRÊNCIAS				CATEGORIA		MÃO DE OBRA INDIRETA					
PINTURA COM TINTA ACRILICA DE PAREDES INTERNA PINTURA COM TINTA ACRILICA DE PAREDES EXTERNA PINTURA COM TINTA ESMALTE DE PORTAS EM MADEIRA				Gerente de Obra							
				Engenheiro		1					
				Téc. de Segurança							
				Aux. Adm.							
				Mestre de obra							
				Encarregado geral		1					
				Hh DO DIA							
				MÃO DE OBRA DIRETA							
				Topógrafo							
				Auxiliar de topografia							
				Pedreiro							
				Ajudante Geral							
				Sobretudo							
				Carpinteiro							
				Operador de Motosserra							
				Motorista							
				Montador							
				Montador/Eletricista							
				Eletricista							
				Operador de Párol							
				Operador de Escavadeira							
				Operador de Pá carregadeira							
				Motorista de capamba							
Pintor											
Serralheiro											
				Hh DO DIA							
CONSIDERAÇÕES				RESUMO DO EFETIVO							
				EFETIVO DO DIA							
				JORNADA DE TRABALHO							
				Hh DO DIA							
OBSERVAÇÕES				Hh ACUMULADO							
				EFETIVO EQUIPAMENTOS							
				TIPO		QTDE.					
				Veículo Leve							
				Caminhão Mercedes							
				Caminhão Toco							
				Escavadeira							
				Pá carregadeira							
Capamba											
Párol											
PC 200											
Placa Vibratória											
GERENTE DE OBRA:				FISCALIZAÇÃO:							
Data: 02/01/2023				Data: 02/01/2023							

Bruno de Matos Santos
 Engenheiro Civil
 CREA-BA nº 051888958-0

RELATÓRIO DIÁRIO DE OBRA				Data						
				A	X	T	Q	S	S	D
CLIENTE: PREFEITURA MUNICIPAL DE SANTALUZ OBJETO: REFORMA DA NOVA CENTRAL DE REGULAÇÃO CONTRATO N°: 036-2022 LICITAÇÃO N°: 013-2022 RDO: 177				EFEITIVO PESSOAL CATEGORIA QTD MÃO DE OBRA INDIRETA						
SIMBIOLOGIA: Manhã: (2) Tarde: (2) Noite: () 1- Tempo Bom 2- Chuva cl. cond. Trab. 3- Chuva al. cond. Trab. SERVIÇOS EXECUTADOS / OCORRÊNCIAS				Gerente de Obra Engenheiro 1 Tec. de Segurança Aux. Adm. Mestre de obra Encarregado geral 1						
PINTURA COM TINTA ACRILICA DE PAREDES INTERNA PINTURA COM TINTA ACRILICA DE PAREDES EXTERNA PINTURA COM TINTA ESMALTE DE PORTAS EM MADEIRA				MÃO DE OBRA DIRETA Topógrafo Auxiliar de topografia Pedreiro 1 Ajudante Geral 2 Calceiro Carpinteiro Operador de Motosserra Motorista Montador 4 Montador/Eletricista Eletricista Operador do Patrul Operador de Escavadeira Operador de Pá carregadeira Motorista de caçamba Pintor Serralheiro						
				RESUMO DO EFEITIVO EFEITIVO DO DIA JORNADA DE TRABALHO Hs DO DIA Hs ACUMULADO						
CONSIDERAÇÕES				EFEITIVO EQUIPAMENTOS TIPO QTD Velocido Leve Caminhão Munck Caminhão Toco Escavadeira Pá carregadeira Caçamba Patrul PC 200 Placa Vibratória						
OBSERVAÇÕES										
GERENTE DE OBRA: Data: 03/01/2023				FISCALIZAÇÃO: Data: 03/01/2023						

Bruno de Matos Santos
 Engenheiro Civil
 CREA-BA nº 051888958-0

 CARVALHO
 ENGENHARIA
 E CONSTRUÇÃO S/A
 CREA-BA 051888958-0

RELATÓRIO DIÁRIO DE OBRA		Data						
		S	T	X	Q	S	S	D
CLIENTE: PREFEITURA MUNICIPAL DE SANTALUZ OBJETO: REFORMA DA NOVA CENTRAL DE REGULÇÃO CONTRATO Nº 038-2022 LICITAÇÃO Nº 013-2022 RDO: 177		EFETIVO PESSOAL						
Condições Climáticas: Manhã (1) Tarde (1) Noite () SÍMBOLOGIA: 1- Tempo Bom 2- Chuva cf cond. Tralh. 3- Chuva cf cond. Tralh.		CATEGORIA MÃO DE OBRA INDIRETA QTDE						
SERVIÇOS EXECUTADOS / OCORRÊNCIAS PINTURA COM TINTA ACRILICA DE PAREDES INTERNA PINTURA COM TINTA ACRILICA DE PAREDES EXTERNA PINTURA COM TINTA ESMALTE DE PORTAS EM MADEIRA		Gerente de Obra Engenheiro 1 Téc. de Segurança Aux. Adm. Mestre de obra Encarregado geral 1						
CONSIDERAÇÕES		MÃO DE OBRA DIRETA Topografo Auxiliar de topografia Pedreiro 1 Ajudante Geral 2 Carpinteiro Operador de Motosserra Motorista Montador 4 Montador/Eletricista Eletricista Operador de Pistola Operador de Escavadeira Operador de Pá carregadeira Motorista de caçamba Pintor Serralheiro						
OBSERVAÇÕES		RESUMO DO EFETIVO EFETIVO DO DIA JORNADA DE TRABALHO Hs DO DIA Hs ACUMULADO						
		EFETIVO EQUIPAMENTOS TIPO QTDE. Veículo Leve Caminhão Manick Caminhão Toco Escavadeira Pá carregadeira Caçamba Pistola PC 200 Placa Vibratória						
GERENTE DE OBRA:		FISCALIZAÇÃO:						
Data: 04/01/2022		Data: 04/01/2022						

Bruno de Matos Santos
 Engenheiro Civil
 CREA-BA nº 051888958-0

CARLOS...
 CREA-BA nº 051888958-0
 Data: 04/01/2022

RELATÓRIO DIÁRIO DE OBRA				Data						
				S	T	Q	X	S	S	D
CLIENTE: PREFEITURA MUNICIPAL DE SANTALUZ OBJETO: REFORMA DA NOVA CENTRAL DE REGULAÇÃO CONTRATO Nº 026-2022				LICITAÇÃO Nº 015-2022 RDO: 178						
Condições Climáticas SIMBOLOGIA				Manhã: (1) Tarde: (1) Noite: ()						
1- Tempo Bom 2- Chuva cf cond. Trab. 3- Chuva af cond. Trab. SERVIÇOS EXECUTADOS / OCORRÊNCIAS				EFETIVO PESSOAL						
PINTURA COM TINTA ACRÍLICA DE PAREDES INTERNA PINTURA COM TINTA ACRÍLICA DE PAREDES EXTERNA PINTURA COM TINTA ESMALTE DE PORTAS EM MADEIRA				CATEGORIA			QTDE			
				MÃO DE OBRA INDIRETA						
				Gerente de Obra Topógrafo 1 Tec. de Segurança Aux Adm Mestre de obra Encarregado geral 1						
				Hh DO DIA						
				MÃO DE OBRA DIRETA						
				Topógrafo Auxiliar de topografia Pedreiro 1 Ajudante Geral 2 Caloteiro Carpinteiro Operador de Motosserra Motorista Montador 4 Montador/Eletricista Eletricista Operador de Patrol Operador de Escavadeira Operador de Pá carregadeira Motorista de caçamba Pintor Serralheiro						
				Hh DO DIA						
CONSIDERAÇÕES				RESUMO DO EFETIVO						
				EFETIVO DO DIA JORNADA DE TRABALHO Hh DO DIA Hh ACUMULADO						
OBSERVAÇÕES				EFETIVO EQUIPAMENTOS						
				TIPO QTDE Veículo Leve Caminhão Manick Caminhão Toco Escavadeira Pá carregadeira Caçamba Patrol PC 200 Placa Vibratória						
GERENTE DE OBRA:				FISCALIZAÇÃO:						
Data: 05/01/2023				Data: 05/01/2023						

Bruno de Matos Santos
 Engenheiro Civil
 CREA-BA nº 051888958-0

 RELATÓRIO DIÁRIO DE OBRA		Data						
		S	T	Q	Q	X	S	D
CLIENTE: PREFEITURA MUNICIPAL DE SANTALUZ OBJETO: REFORMA DA NOVA CENTRAL DE REGULIÇÃO CONTRATO Nº 016-2022 LICITAÇÃO Nº 013-2022		RDO: 179						
Classificação CND/CNBIS: SIMBOLOGIA:		Mar: (1)		Tard: (1)		Noite: ()		
1- Tempo Bom 2- Chuva cf. cond. Trab. 3- Chuva af. cond. Trab. SERVIÇOS EXECUTADOS / OCORRÊNCIAS		EFETIVO PESSOAL						
PINTURA COM TINTA ACRILICA DE PAREDES INTERNA PINTURA COM TINTA ACRILICA DE PAREDES EXTERNA PINTURA COM TINTA ESMALTE DE PORTAS EM MADEIRA		CATEGORIA		QTDE				
		MÃO DE OBRA INDIRETA						
		Gerente de Obra						
		Engenheiro		1				
		Tec. de Segurança						
		Aux. Adm.						
		Mestre de obra						
		Encarregado geral		1				
		Hh DO DIA						
		MÃO DE OBRA DIRETA						
		Topógrafo						
		Auxiliar de topografia						
		Pedreiro		1				
		Ajudante Geral		2				
		Carpinteiro						
		Operador de Motocerra						
		Motorista						
		Montador						
		Montador/Eletricista						
		Eletricista						
		Operador de Pátrol						
		Operador de Escavadeira						
		Operador de PA carregadeira						
		Motorista de caçamba						
		Pintor						
		Serralheiro						
		Hh DO DIA						
CONSIDERAÇÕES		RESUMO DO EFETIVO						
		EFETIVO DO DIA						
		JORNADA DE TRABALHO						
		Hh DO DIA						
		Hh ACUMULADO						
OBSERVAÇÕES		EFETIVO EQUIPAMENTOS						
		TIPO		QTDE.				
		Veículo Leve						
		Caminhão Munck						
		Caminhão Tecco						
		Escavadeira						
		PA carregadeira						
		Caçamba						
		Pátrol						
		PC 200						
		Placa Vibratória						
GERENTE DE OBRA:		FISCALIZAÇÃO:						
Data: 06/01/2023		Data: 06/01/2023						

Bruno de Matos Santos
 Engenheiro Civil
 CREA-BA nº 051888958-0

CARIMBO
 CREA-BA
 Nº 051888958-0
 CNPJ 24.071.844/0001-05

RELATÓRIO DIÁRIO DE OBRA				Data						
				S	T	Q	Q	S	X	D
CLIENTE: PREFEITURA MUNICIPAL DE SANTALUZ OBJETO: REFORMA DA NOVA CENTRAL DE REGULIÇÃO CONTRATO Nº 016-2022 LICITAÇÃO Nº 913-2022 RDO: 188				EFETIVO PESSOAL						
Condições Climáticas: Manhã (1) Tarde (1) Noite () SIMBOLOGIA: 1 - Tempo Bom 2 - Chuva cf. cond. Trab. 3 - Chuva af. cond. Trab. SERVIÇOS EXECUTADOS / OCORRÊNCIAS				CATEGORIA		QTDE				
PINTURA COM TINTA ACRILICA DE PAREDES INTERNA PINTURA COM TINTA ACRILICA DE PAREDES EXTERNA PINTURA COM TINTA ESMALTE DE PORTAS EM MADEIRA				MÃO DE OBRA INDIRETA						
				Gerente de Obra Engenheiro 1 Tec. de Segurança Aux. Adm. Mestre de obra Encarregado geral 1						
				MÃO DE OBRA DIRETA						
				Topografo Auxiliar de topografia Pedreiro Ajudante Geral Calceiteiro Carpinteiro Operador de Motosserra Motorista Montador Montador/Eletricista Eletricista Operador de Palaf.						
				Operador de Escavadeira Operador de Pá carregadeira Motorista de caçamba Pintor Serralheiro						
CONSIDERAÇÕES				RESUMO DO EFETIVO						
				EFETIVO DO DIA JORNADA DE TRABALHO Hs DO DIA Hs ACUMULADO						
OBSERVAÇÕES				EFETIVO EQUIPAMENTOS						
				Veículo Leve Caminhão Munck Caminhão Toco Escavadeira Pá carregadeira Caçamba Palaf. PC 300 Placa Vibratória						
GERENTE DE OBRA:				FISCALIZAÇÃO:						
Data: 07/01/2022				Data: 07/01/2022						

Bruno de Matos Santos
 Engenheiro Civil
 CREA-BA nº 051888958-0

 CREA-BA
 Conselho Regional de Engenharia e Arquitetura
 do Estado da Bahia

RELATÓRIO DIÁRIO DE OBRA				Data							
				S	T	Q	Q	S	S	X	D
CLIENTE: PREFEITURA MUNICIPAL DE SANTALUZ OBJETO: REFORMA DA NOVA CENTRAL DE REGULÇÃO CONTRATO Nº 036-2022 LICITAÇÃO Nº 013-2022 RDO: 181				EFETIVO PESSOAL							
Condições Climáticas: Manhã: (1) Tarde: (1) Noite: () SIMBOL-OBRA: 1 - Tempo Bom 2 - Chuva cf. com. Trab. 3 - Chuva af. com. Trab. SERVIÇOS EXECUTADOS / OCORRÊNCIAS				CATEGORIA				QTDE.			
SEM SERVIÇO				MÃO DE OBRA INDIRETA							
				Gerente de Obra Engenheiro 1 Tec. de Segurança Aux. Adm. Mestre de obra Encarregado geral 1							
				MÃO DE OBRA DIRETA							
				Topógrafo Auxiliar de topografia Pedreiro Ajudante Geral Calceiteiro Carpinteiro Operador de Motosserra Motorista Montador Montador/Eletricista Eletricista Operador de Paload Operador de Escavadeira Operador de Pa carregadeira Motorista de caçamba Pintor Serralheiro							
CONSIDERAÇÕES				RESUMO DO EFETIVO							
				EFETIVO DO DIA							
				HORNADA DE TRABALHO Hh DO DIA Hh ACUMULADO							
OBSERVAÇÕES				EFETIVO EQUIPAMENTOS							
				TIPO				QTDE.			
				Veículo Leve Caminhão MuncK Caminhão Tecco Escavadeira Pa carregadeira Caçamba Párol PC 300 Placa Vibratória							
GERENTE DE OBRA:				FISCALIZAÇÃO:							
Data: 08/01/2023				Data: 08/01/2023							

Bruno de Matos Santos
 Engenheiro Civil
 CREA-BA nº 051888958-0

CARILHA
 TÍTULO
 Nº 00000000000000000000
 Nº 00000000000000000000

RELATÓRIO DIÁRIO DE OBRA				Data							
				X							
				S	T	Q	Q	S	S	D	
CLIENTE: PREFEITURA MUNICIPAL DE SANTALUZ OBJETO: REFORMA DA NOVA CENTRAL DE REGULAÇÃO CONTRATO Nº 026-2022 LICITAÇÃO Nº 019-2022 RDO: 182				EFETIVO PESSOAL							
Condições Climáticas: Manhã (1) Tarde (1) Noite () 1- Tempo Bom 2 - Chuva cf cond. Trab. 3- Chuva af cond. Trab. SERVIÇOS EXECUTADOS / OCORRÊNCIAS				CATEGORIA				QTDE			
PINTURA COM TINTA ACRILICA DE PAREDES INTERNA PINTURA COM TINTA ACRILICA DE PAREDES EXTERNA PINTURA COM TINTA ESMALTE DE PORTAS EM MADEIRA				MÃO DE OBRA INDIRETA							
				Gerente de Obra Engenheiro 1 Tec. de Segurança Aux. Adm. Mestre de obra Encarregado geral 1							
				Hh DO DIA							
				MÃO DE OBRA DIRETA							
				Topografo Auxiliar de topografia Pedreiro 1 Ajudante Geral 2 Calceiro Carpinteiro Operador de Motosserra Motorista Montador Montador/Eletricista Eletricista Operador de Pátul Operador de Escavadeira Operador de Pá carregadeira Motorista de caçamba Pintor Serralheiro							
				Hh DO DIA							
CONSIDERAÇÕES				RESUMO DO EFETIVO							
				EFETIVO DO DIA JORNADA DE TRABALHO Hh DO DIA Hh ACUMULADO							
OBSERVAÇÕES				EFETIVO EQUIPAMENTOS							
				TIPO				QTDE			
				Veículo Leve Caminhão Manck Caminhão Toco Escavadeira Pá carregadeira Caçamba Pátul PC 200 Placa Vibratória							
GERENTE DE OBRA:				FISCALIZAÇÃO:							
Data: 03/01/2023				Data: 03/01/2023							

Bruno de Matos Santos
 Engenheiro Civil
 CREA-BA nº 051888958-0

 CARVALHO
 ENGENHARIA E ARQUITETURA
 LTDA

RELATÓRIO DIÁRIO DE OBRA		Data																																																														
		S	X	Q	Q	S	S	D																																																								
<p>CLIENTE: PREFEITURA MUNICIPAL DE SANTALUZ</p> <p>OBJETO: REFORMA DA NOVA CENTRAL DE REGULÇÃO</p> <p>CONTRATO Nº 036-2022 LICITAÇÃO Nº 913-2022 RDO: 183</p> <p>Mañe: (1) Tard: (1) Noite: ()</p> <p>1- Tempo Bom 2- Chuva af. cond. Trab. 3- Chuva af. cond. Trab.</p> <p>SERVIÇOS EXECUTADOS / OCORRÊNCIAS</p>		<p>EFETIVO PESSOAL</p> <table border="1"> <thead> <tr> <th>CATEGORIA</th> <th>QTDE</th> </tr> </thead> <tbody> <tr> <td colspan="2">MÃO DE OBRA INDRETA</td> </tr> <tr> <td>Gerente de Obra</td> <td></td> </tr> <tr> <td>Engenheiro</td> <td></td> </tr> <tr> <td>Tec. de Segurança</td> <td>1</td> </tr> <tr> <td>Aux. Adm.</td> <td></td> </tr> <tr> <td>Mestre de obra</td> <td></td> </tr> <tr> <td>Encarregado geral</td> <td>1</td> </tr> <tr> <td colspan="2">Hh DO DIA</td> </tr> <tr> <td colspan="2">MÃO DE OBRA DIRETA</td> </tr> <tr> <td>Topografo</td> <td></td> </tr> <tr> <td>Auxiliar de topografia</td> <td></td> </tr> <tr> <td>Pedreiro</td> <td>1</td> </tr> <tr> <td>Ajudante Geral</td> <td>2</td> </tr> <tr> <td>Calceteiro</td> <td></td> </tr> <tr> <td>Carpineteiro</td> <td></td> </tr> <tr> <td>Operador de Motosserra</td> <td></td> </tr> <tr> <td>Motorista</td> <td></td> </tr> <tr> <td>Montador</td> <td></td> </tr> <tr> <td>Montador/Eletricista</td> <td></td> </tr> <tr> <td>Eletricista</td> <td></td> </tr> <tr> <td>Operador de Patrol</td> <td></td> </tr> <tr> <td>Operador de Escavadeira</td> <td></td> </tr> <tr> <td>Operador de Pá carregadeira</td> <td></td> </tr> <tr> <td>Motorista de caçamba</td> <td></td> </tr> <tr> <td>Plintor</td> <td></td> </tr> <tr> <td>Serralheiro</td> <td></td> </tr> <tr> <td colspan="2">Hh DO DIA</td> </tr> </tbody> </table>							CATEGORIA	QTDE	MÃO DE OBRA INDRETA		Gerente de Obra		Engenheiro		Tec. de Segurança	1	Aux. Adm.		Mestre de obra		Encarregado geral	1	Hh DO DIA		MÃO DE OBRA DIRETA		Topografo		Auxiliar de topografia		Pedreiro	1	Ajudante Geral	2	Calceteiro		Carpineteiro		Operador de Motosserra		Motorista		Montador		Montador/Eletricista		Eletricista		Operador de Patrol		Operador de Escavadeira		Operador de Pá carregadeira		Motorista de caçamba		Plintor		Serralheiro		Hh DO DIA	
CATEGORIA	QTDE																																																															
MÃO DE OBRA INDRETA																																																																
Gerente de Obra																																																																
Engenheiro																																																																
Tec. de Segurança	1																																																															
Aux. Adm.																																																																
Mestre de obra																																																																
Encarregado geral	1																																																															
Hh DO DIA																																																																
MÃO DE OBRA DIRETA																																																																
Topografo																																																																
Auxiliar de topografia																																																																
Pedreiro	1																																																															
Ajudante Geral	2																																																															
Calceteiro																																																																
Carpineteiro																																																																
Operador de Motosserra																																																																
Motorista																																																																
Montador																																																																
Montador/Eletricista																																																																
Eletricista																																																																
Operador de Patrol																																																																
Operador de Escavadeira																																																																
Operador de Pá carregadeira																																																																
Motorista de caçamba																																																																
Plintor																																																																
Serralheiro																																																																
Hh DO DIA																																																																
CONSIDERAÇÕES		RESUMO DO EFETIVO																																																														
		EFETIVO DO DIA																																																														
		JORNADA DE TRABALHO																																																														
		Hh DO DIA																																																														
		Hh ACUMULADO																																																														
OBSERVAÇÕES		EFETIVO EQUIPAMENTOS																																																														
		<table border="1"> <thead> <tr> <th>TIPO</th> <th>QTDE.</th> </tr> </thead> <tbody> <tr> <td>Veículo Leve</td> <td></td> </tr> <tr> <td>Caminhão Munck</td> <td></td> </tr> <tr> <td>Caminhão Toco</td> <td></td> </tr> <tr> <td>Escavadeira</td> <td></td> </tr> <tr> <td>Pá carregadeira</td> <td></td> </tr> <tr> <td>Caçamba</td> <td></td> </tr> <tr> <td>Patrol</td> <td></td> </tr> <tr> <td>PC 339</td> <td></td> </tr> <tr> <td>Placa Vibratória</td> <td></td> </tr> </tbody> </table>							TIPO	QTDE.	Veículo Leve		Caminhão Munck		Caminhão Toco		Escavadeira		Pá carregadeira		Caçamba		Patrol		PC 339		Placa Vibratória																																					
TIPO	QTDE.																																																															
Veículo Leve																																																																
Caminhão Munck																																																																
Caminhão Toco																																																																
Escavadeira																																																																
Pá carregadeira																																																																
Caçamba																																																																
Patrol																																																																
PC 339																																																																
Placa Vibratória																																																																
GERENTE DE OBRA:	FISCALIZAÇÃO:																																																															
Data: 10/01/2023	Data: 10/01/2023																																																															

Bruno de Matos Santos
Engenheiro Civil
CREA-BA nº 051888958-0



RELATÓRIO DIÁRIO DE OBRA				Data						
				S	T	X	Q	S	S	D
CLIENTE: PREFEITURA MUNICIPAL DE SANTALUZ OBJETO: REFORMA DA ROVA CENTRAL DE REGULAÇÃO CONTRATO Nº 636-2022 LICITAÇÃO Nº 015-2022 RDO: 184				EFETIVO PESSOAL						
SIMBIOLOGIA: Manhã: (1) Tarde: (1) Noite: () 1- Tempo Bom 2 - Chuva af. cond. Trab. 3- Chuva af. cond. Trab. SERVIÇOS EXECUTADOS / OCORRÊNCIAS				CATEGORIA		MÃO DE OBRA INDIRETA				
EMASSAMENTO DE PAREDES EXTERNA E INTERNA LIXAMENTO DE PAREDES EXTERNA PINTURA ACRÍLICA DE PAREDES INTERNAS				Engenheiro		1				
				Téc. de Segurança						
				Aux. Adm.						
				Mestre de obra						
				Encarregado geral		1				
Hh DO DIA				MÃO DE OBRA DIRETA						
				Topógrafo						
				Auxiliar de topografia						
				Pedreiro		1				
				Ajudante Geral		2				
				Carpinteiro						
				Operador de Motosserra						
				Motorista						
				Montador						
				Montador/Eletricista						
				Barricada						
				Operador de Párol						
				Operador de Escavadeira						
				Operador de Pá carregadeira						
				Motorista de caçamba						
				Pintor						
				Serralheiro						
Hh DO DIA				RESUMO DO EFETIVO						
CONSIDERAÇÕES				EFETIVO DO DIA						
				JORNADA DE TRABALHO						
				Hh DO DIA						
				Hh ACUMULADO						
OBSERVAÇÕES				EFETIVO EQUIPAMENTOS						
				TIPO		QTDE.				
				Veículo Leve						
				Caminhão Manick						
				Caminhão Toco						
				Escavadeira						
				Pá carregadeira						
				Caçamba						
				Párol						
				PC 300						
				Placa Vibratória						
GERENTE DE OBRA:				FISCALIZAÇÃO:						
Data: 11/01/2022				Data: 11/01/2022						

Bruno de Matos Santos
 Engenheiro Civil
 CREA-BA nº 051888958-0

EMPRESA DE ENGENHARIA
 E OBRAS
 MRZ ENGENHARIA S.L.L. EIRE
 CNPJ 24.973.043/0001-00

RELATÓRIO DIÁRIO DE OBRA				DATA							
				S	T	Q	X	S	S	D	
CLIENTE: PREFEITURA MUNICIPAL DE SANTALUZ OBJETO: REFORMA DA NOVA CENTRAL DE REGULAÇÃO CONTRATO Nº 036-2022 LICITAÇÃO Nº 019-2022 RDO: 185				EFETIVO PESSOAL							
SIMBOLOGIA: Manhã: (1) Tarde: (1) Noite: () 1- Tempo Bom 2- Chove cf cond. Tralh. 3- Chove cf cond. Tralh. SERVIÇOS EXECUTADOS / OCORRÊNCIAS				CATEGORIA		QTDE					
PINTURA COM TINTA ACRILICA DE PAREDES INTERNA PINTURA COM TINTA ACRILICA DE PAREDES EXTERNA PINTURA COM TINTA ESMALTE DE PORTAS EM MADEIRA				MÃO DE OBRA INDIRETA							
				Gerente de Obra							1
				Engenheiro							
				Tec. de Segurança							
				Aux. Adm.							
				Mestre de obra							
				Encarregado geral							1
Hh DO DIA											
				MÃO DE OBRA DIRETA							
				Topografo							
				Auxiliar de topografia							
				Pedreiro							1
				Ajudante Geral							2
				Carpinteiro							
				Operador de Motosserra							
				Motorista							
				Montador							
				Montador/Eletricista							
				Eletricista							
				Operador de Pintal							
				Operador de Escavadeira							
				Operador de Pá carregadeira							
				Motorista de caçamba							
				Pintor							
				Serralheiro							
Hh DO DIA											
				RESUMO DO EFETIVO							
CONSIDERAÇÕES				EFETIVO DO DIA							
				JORNADA DE TRABALHO							
				Hh DO DIA							
				Hh ACUMULADO							
OBSERVAÇÕES				EFETIVO EQUIPAMENTOS							
				TIPO		QTDE.					
				Veículo Leve							
				Caminhão Muncie							
				Caminhão Toco							
				Escavadeira							
				Pá carregadeira							
				Caçamba							
				Pintal							
				PC 200							
				Placa Vibratória							
GERENTE DE OBRA:				FISCALIZAÇÃO:							
Data: 12/01/2023				Data: 12/01/2023							

Bruno de Matos Santos
 Engenheiro Civil
 CREA-BA nº 051888958-0

 RELATÓRIO DIÁRIO DE OBRA		Data						
		S	T	Q	Q	X	S	D
CLIENTE: PREFEITURA MUNICIPAL DE SANTALUZ OBJETO: REFORMA DA NOVA CENTRAL DE REGULAÇÃO CONTRATO Nº 026-2022 LICITAÇÃO Nº 013-2022 RDO: 186		EFETIVO PESSOAL						
Marca: (1) Tarde: (1) Nota: () 1- Tempo Bom 2- Chuvia af cond. Trab. 3- Chuvia af cond. Trab. SERVIÇOS EXECUTADOS / OCORRÊNCIAS		CATEGORIA		MÃO DE OBRA INDIRETA			QTDE	
PINTURA COM TINTA ACRILICA DE PAREDES INTERNA PINTURA COM TINTA ACRILICA DE PAREDES EXTERNA PINTURA COM TINTA ESMALTE DE PORTAS EM MADEIRA		Gerente de Obra						
		Engenheiro					1	
		Tec. de Segurança						
		Aux. Adm						
		Mestre de obra						
		Encarregado geral					1	
		Hh DO DIA						
		MÃO DE OBRA DIRETA						
		Topografo						
		Auxiliar de topografia						
Pedreiro					1			
Ajudante Geral					2			
Calceteiro								
Carpinteiro								
Operador de Motosserra								
Motorista								
Montador								
Montador/Eletricista								
Eletricista								
Operador de Patrol								
Operador de Escavadeira								
Operador de Pa carregadeira								
Motorista de caçamba								
Pintor								
Serralheiro								
Hh DO DIA								
RESUMO DO EFETIVO								
EFETIVO DO DIA								
JORNADA DE TRABALHO								
Hh DO DIA								
Hh ACUMULADO								
CONSIDERAÇÕES OBSERVAÇÕES		EFETIVO EQUIPAMENTOS						
		TIPO		QTDE.				
		Veículo Leve						
		Caminhão Manck						
		Caminhão Toco						
		Escavadeira						
		Pa carregadeira						
Caçamba								
Patrol								
PC 200								
Placa Vibratória								
GERENTE DE OBRA:		FISCALIZAÇÃO:						
Data: 13/01/2023		Data: 13/01/2023						

Bruno de Matos Santos
 Engenheiro Civil
 CREA-BA nº 051888958-0



RELATÓRIO DIÁRIO DE OBRA				Data						
				S	T	Q	Q	S	X	D
CLIENTE: PREFEITURA MUNICIPAL DE SANTALUZ OBJETO: REFORMA DA NOVA CENTRAL DE REGULAÇÃO CONTRATO Nº 036-2022 LICITAÇÃO Nº 013-2022 RDO: 187				EFETIVO PESSOAL						
SIMBOLOGIA: Manhã: (1) Tarde: (1) Noite: () 1- Tempo Bom 2- Chuva of. comd. Trab. 3- Chuva of. comd. Trab. SERVIÇOS EXECUTADOS / OCORRÊNCIAS				CATEGORIA MÃO DE OBRA INDIRETA QTD:						
SEM SERVIÇO				Gerente de Obra Engenheiro 1 Tec. de Segurança Aux. Adm. Mestre de obra Encarregado geral 1						
				Hs DO DIA						
				MÃO DE OBRA DIRETA						
				Topógrafo Auxiliar de topografia Pedreiro Ajudante Geral Carpinteiro Operador de Motosserra Motorista Montador Montador/Eletricista Eletricista Operador de Patrul Operador de Escavadeira Operador de PA carregadeira Motorista de caçamba Pintor Serralheiro						
				Hs DO DIA						
				RESUMO DO EFETIVO						
CONSIDERAÇÕES				EFETIVO DO DIA JORNADA DE TRABALHO Hs DO DIA Hs ACUMULADO						
OBSERVAÇÕES				EFETIVO EQUIPAMENTOS						
				TIPO QTD:						
				Veículo Leve Caminhão Muncik Caminhão Toco Escavadeira PA carregadeira Caçamba Patrul PC 200 Placa Vibratória						
GERENTE DE OBRA:				FISCALIZAÇÃO:						
Data: 14/01/2023				Data: 14/01/2023						

Bruno de Matos Santos
 Engenheiro Civil
 CREA-BA nº 051888958-0

CREA-BA Nº 051888958-0
 BRUNO DE MATOS SANTOS
 ENGENHEIRO CIVIL

RELATÓRIO DIÁRIO DE OBRA				Data							
				S	T	Q	Q	S	S	X	D
CLIENTE: PREFEITURA MUNICIPAL DE SANTALUZ OBJETO: REFORMA DA NOVA CENTRAL DE REGULAÇÃO CONTRATO Nº 016-2022 LICITAÇÃO Nº 013-2022 RDO: 188				EFETIVO PESSOAL							
Condições Climáticas: Manhã: (1) Tarde: (1) Noite: () SIMBOLOGIA: 1- Tempo Bom 2- Chuva cf. cond. Trab. 3- Chuva af. cond. Trab. SERVIÇOS EXECUTADOS / OCORRÊNCIAS				CATEGORIA				QTDE			
SEM ATIVIDADE				MÃO DE OBRA INDIRETA							
				Gerente de Obra Engenheiro Tec. de Segurança Aux. Adm. Mestre de obra Encarregado geral							
				MÃO DE OBRA DIRETA							
				Topógrafo Auxiliar de topografia Pedreiro Ajudante Geral Caldeieiro Carpinteiro Operador de Motosserra Motorista Montador Montador/Eletricista Eletricista Operador de Párol Operador de Escavadeira Operador de Pá carregadeira Motorista de caçamba Plator Serralheiro							
CONSIDERAÇÕES				RESUMO DO EFETIVO							
				EFETIVO DO DIA				JORNADA DE TRABALHO			
				Hh DO DIA				Hh ACUMULADO			
OBSERVAÇÕES				EFETIVO EQUIPAMENTOS							
				TIPO				QTDE.			
				Veículo Leve Caminhão Muncck Caminhão Toco Escavadeira Pá carregadeira Caçamba Párol PIC 200 Placa Vibratória							
GERENTE DE OBRA:				FISCALIZAÇÃO:							
Data: 15/01/2023				Data: 15/01/2023							

Bruno de Matos Santos
 Engenheiro Civil
 CREA-BA nº 051838958-0

OBRAS
 CREA-BA nº 051838958-0
 CPF: 457.340.015-0

RELATÓRIO DIÁRIO DE OBRA				Data							
				X							
				S	T	Q	Q	S	S	D	
CLIENTE: PREFEITURA MUNICIPAL DE SANTALUZ OBJETO: REFORMA DA NOVA CENTRAL DE REGULAÇÃO CONTRATO Nº 036-2022 LICITAÇÃO Nº 015-2022 RDO: 189				EFETIVO PESSOAL							
Condições Climáticas: Manhã: (1) Tarde: (2) Noite: () 1- Tempo Bom 2- Chuva cf. cond. Trab. 3- Chuva af. cond. Trab. SÍMBOLOGIA: SERVIÇOS EXECUTADOS / OCORRÊNCIAS				CATEGORIA		MÃO DE OBRA INDIRETA					
PINTURA COM TINTA ACRILICA DE PAREDES INTERNA PINTURA COM TINTA ACRILICA DE PAREDES EXTERNA PINTURA COM TINTA ESMALTE DE PORTAS EM MADEIRA				Gerente de Obra							
				Engenheiro		1					
				Tec. de Segurança							
				Aux. Adm.							
				Mestre de obra							
				Encarregado geral		1					
Hh DO DIA											
				MÃO DE OBRA DIRETA							
				Topógrafo							
				Auxiliar de topografia							
				Pedreiro		2					
				Ajudante Geral		4					
				Carpinteiro							
				Carpinteiro							
				Operador de Motosserra							
				Motorista							
				Montador							
				Montador/Eletricista							
				Eletricista							
				Operador de Paínel							
				Operador de Escavadeira							
				Operador de Pá carregadeira							
				Motorista de caçamba							
				Pintor		3					
				Serralheiro							
Hh DO DIA											
CONSIDERAÇÕES				RESUMO DO EFETIVO							
				EFETIVO DO DIA							
				JORNADA DE TRABALHO							
				Hh DO DIA							
				Hh ACUMULADO							
OBSERVAÇÕES				EFETIVO EQUIPAMENTOS							
				TIPO		QTDE.					
				Veículo Leve							
				Caminhão Manick							
				Caminhão Toco							
				Escavadeira							
				Pá carregadeira							
				Caçamba							
				Paínel							
				PC 200							
				Placa Vibratória							
GERENTE DE OBRA:				FISCALIZAÇÃO:							
Data: 16/01/2023				Data: 16/01/2023							

Bruno de Matos Santos
 Engenheiro Civil
 CREA-BA nº 051888958-0

CONSELHO REGIONAL DE ENGENHEIROS
 CIVIS DO ESTADO DA BAHIA
 CREA-BA Nº 24.207, SALVADOR-BA

RELATÓRIO DIÁRIO DE OBRA				Data											
				S	X	T	Q	G	S	S	D				
CLIENTE: PREFEITURA MUNICIPAL DE BANTALUZ OBJETO: REFORMA DA NOVA CENTRAL DE REGULAÇÃO CONTRATO Nº 036-2022 LICITAÇÃO Nº 019-2022 RDO: 199				EFETIVO PESSOAL											
Condições Climáticas: Manhã (1) Tarde (1) Noite () SÍMBOLOGIA: 1- Tempo Bom 2 - Chuva cf. cond. Tralh. 3- Chuva al. cond. Tralh. SERVIÇOS EXECUTADOS / OCORRÊNCIAS				CATEGORIA				QTDE							
PINTURA COM TINTA ACRILICA DE PAREDES INTERNA PINTURA COM TINTA ACRILICA DE PAREDES EXTERNA PINTURA COM TINTA ESMALTE DE PORTAS EM MADEIRA				MÃO DE OBRA INDIRETA											
				Gerente de Obra Engenheiro 1 Tec. de Segurança Aux. Adm. Mestre de obra Encarregado geral 1											
				Hh DO DIA											
				MÃO DE OBRA DIRETA											
				Topografo Auxiliar de topografia Pedreiro 2 Ajudante Geral 4 Calceiteiro Carpinteiro Operador de Motocerra Motorista Montador Montador/Eletricista Eletricista Operador de Paícol Operador de Escavadeira Operador de Pá carregadeira Motorista de caçamba Pintor 3 Serralheiro											
				Hh DO DIA											
				RESUMO DO EFETIVO											
				EFETIVO DO DIA JORNADA DE TRABALHO Hh DO DIA Hh ACUMULADO											
				CONSIDERAÇÕES				EFETIVO EQUIPAMENTOS							
				OBSERVAÇÕES				TIPO QTDE Veículo Leve Caminhão Munck Caminhão Toco Escavadeira Pá carregadeira Caçamba Paícol PC 200 Placa Vibratória							
GERENTE DE OBRA:				FISCALIZAÇÃO:											
Data: 17/01/2023				Data: 17/01/2023											

Bruno de Matos Santos
 Engenheiro Civil
 CREA-BA nº 051888958-0

CREA-BA
 051888958-0
 BRUNO DE MATOS SANTOS
 ENGENHEIRO CIVIL

RELATÓRIO DIÁRIO DE OBRA				Data											
				S	T	X	Q	Q	S	S	D				
CLIENTE: PREFEITURA MUNICIPAL DE SANTALUZ OBJETO: REFORMA DA NOVA CENTRAL DE REGULAÇÃO CONTRATO Nº 026-2022 LICITAÇÃO Nº 013-2022 RDC: 191				EFETIVO PESSOAL											
Condições Climáticas: Manhã (1) Tarde (1) Noite () SÍMBOLOGIA: 1- Tempo Bom 2- Chuva e/ cond. Tráb. 3- Chuva e/ cond. Tráb. SERVIÇOS EXECUTADOS / OCORRÊNCIAS				CATEGORIA				QTDE							
PINTURA COM TINTA ACRÍLICA DE PAREDES INTERNA PINTURA COM TINTA ACRÍLICA DE PAREDES EXTERNA PINTURA COM TINTA ESMALTE DE PORTAS EM MADEIRA				MÃO DE OBRA INDIRETA											
				Gerente de Obra Engenheiro 1 Téc. de Segurança Aux. Adm. Mestre de obra Encarregado geral 1											
Hh DO DIA															
				MÃO DE OBRA DIRETA											
				Topógrafo Auxiliar de topografia Pedreiro 2 Ajudante Geral 4 Carpinteiro Operador de Motosserra Motorista Montador Montador/Eletricista Eletricista Operador de Patrol Operador de Escavadeira Operador de Pá carregadeira Motorista de caçamba Pintor 3 Serralheiro											
Hh DO DIA															
CONSIDERAÇÕES				RESUMO DO EFETIVO											
				EFETIVO DO DIA											
				JORNADA DE TRABALHO											
OBSERVAÇÕES				Hh DO DIA											
				EFETIVO EQUIPAMENTOS											
				TIPO				QTDE.							
				Veículo Leve Caminhão Munck Caminhão Toco Escavadeira Pá carregadeira Caçamba Patrol PC 300 Placa Vibratória											
				GERENTE DE OBRA:				FISCALIZAÇÃO:							
				Data: 18/01/2023				Data: 18/01/2023							

Bruno de Matos Santos
 Engenheiro Civil
 CREA-BA nº 051888958-0

RELATÓRIO DIÁRIO DE OBRA				Data								
				S	T	Q	X	Q	Q	Q	D	
CLIENTE: PREFEITURA MUNICIPAL DE SANTALUZ OBJETO: REFORMA DA NOVA CENTRAL DE REGULAÇÃO CONTRATO Nº 038-2022 LICITAÇÃO Nº 019-2022 RDO: 192				EFETIVO PESSOAL								
Comissões Clínicas: Manhã: (1) Tarde: () Noite: () SIMBOLOGIA: 1 - Tempo Bom 2 - Chuva et cond. Trab. 3 - Chuva et cond. Trab. SERVIÇOS EXECUTADOS / OCORRÊNCIAS				CATEGORIA		QTDE						
PINTURA COM TINTA ACRILICA DE PAREDES INTERNA PINTURA COM TINTA ACRILICA DE PAREDES EXTERNA PINTURA COM TINTA ESMALTE DE PORTAS EM MADEIRA				MÃO DE OBRA INDIRETA								
				Gerente de Obra								1
				Engenheiro								
				Téc. de Segurança								
				Aux. Adm								
				Mestre de obra								
				Encarregado geral								1
Hh DO DIA												
				MÃO DE OBRA DIRETA								
				Topógrafo								
				Auxiliar de topografia								
				Pedreiro								2
				Ajudante Geral								4
				Cabeleiro								
				Carpinteiro								
				Operador de Motosserra								
				Motorista								
				Montador								
				Montador/Eletricista								
				Eletricista								
				Operador de Pintol								
				Operador de Escavadeira								
				Operador de P4 carregadeira								
				Motorista de caçamba								
				Pintor								3
				Serralheiro								
Hh DO DIA												
CONSIDERAÇÕES				RESUMO DO EFETIVO								
				EFETIVO DO DIA								
				JORNADA DE TRABALHO								
				Hh DO DIA								
				Hh ACUMULADO								
OBSERVAÇÕES				EFETIVO EQUIPAMENTOS								
				TIPO		QTDE.						
				Veículo Leve								
				Caminhão Munck								
				Caminhão Toco								
				Escavadeira								
				P4 carregadeira								
				Caçamba								
				Pintol								
				PC 200								
				Placa Vibratória								
GERENTE DE OBRA:				FISCIALIZAÇÃO:								
Data: 18/01/2023				Data: 18/01/2023								

Bruno de Matos Santos
 Engenheiro Civil
 CREA-BA nº 051888958-0

RELATÓRIO DIÁRIO DE OBRA				Data							
				S	T	Q	Q	X	S	S	D
CLIENTE: PREFEITURA MUNICIPAL DE SANTALUZ OBJETO: REFORMA DA NOVA CENTRAL DE REGULAÇÃO CONTRATO Nº 036-2022 LICITAÇÃO Nº 013-2022 RDO: 193				EFETIVO PESSOAL							
Condições Climáticas: Manhã: (1) Tarde: (1) Noite: () SÍMBOLOGIA: 1- Tempo Bom 2- Chuva cf. cond. Trab. 3- Chuva cf. cond. Trab. SERVIÇOS EXECUTADOS / OCORRÊNCIAS				CATEGORIA		MÃO DE OBRA INDIRETA					
PINTURA COM TINTA ACRILICA DE PAREDES INTERNA PINTURA COM TINTA ACRILICA DE PAREDES EXTERNA PINTURA COM TINTA ESMALTE DE PORTAS EM MADEIRA				Gerente de Obra							
				Engenheiro		1					
				Téc. de Segurança							
				Aux. Adm.							
				Mestre de obra							
				Encarregado geral		1					
Hh DO DIA											
				MÃO DE OBRA DIRETA							
				Topógrafo							
				Auxiliar de topografia							
				Pedreiro		2					
				Ajudante Geral		4					
				Carpinteiro							
				Operador de Motosserra							
				Motorista							
				Montador							
				Montador/Eletricista							
				Eletricista							
				Operador de Patrol							
				Operador de Escavadeira							
				Operador de Pá carregadeira							
				Motorista de caçamba							
				Pintor		3					
				Serralheiro							
Hh DO DIA											
CONSIDERAÇÕES				RESUMO DO EFETIVO							
				EFETIVO DO DIA							
				JORNADA DE TRABALHO							
				Hh DO DIA							
				Hh ACUMULADO							
OBSERVAÇÕES				EFETIVO EQUIPAMENTOS							
				TIPO		QTD.					
				Veículo Leve							
				Caminhão Manck							
				Caminhão Toco							
				Escavadeira							
				Pá carregadeira							
				Caçamba							
				Patrol							
				PC 200							
				Placa Vibratória							
GERENTE DE OBRA:				FISCALIZAÇÃO:							
Data: 20/01/2023				Data: 20/01/2023							

Bruno de Matos Santos
 Engenheiro Civil
 CREA-BA nº 051888958-0

RELATÓRIO DIÁRIO DE OBRA				Data						
				S	T	Q	Q	S	X	D
CLIENTE: PREFEITURA MUNICIPAL DE SANTALUZ OBJETO: REFORMA DA NOVA CENTRAL DE REGULAÇÃO CONTRATO Nº 036-2022 LICITAÇÃO Nº 013-2022 RDO: 194				EFTIVO PESSOAL						
Condições Climáticas: Manhã (1) Tarde (1) Noite () 1- Tempo Bom 2- Chuva af. com. Trab. 3- Chuva af. com. Trab. SERVIÇOS EXECUTADOS / OCORRÊNCIAS				CATEGORIA		MÃO DE OBRA INDIRETA				
SEM ATIVIDADE										
				MÃO DE OBRA DIRETA						
				Topógrafo						
				Auxiliar de topografia						
				Pedreiro						
				Ajudante Geral						
				Calceiteiro						
				Carpinteiro						
				Operador de Motosserra						
				Motorista						
				Montador						
				Montador/Eletricista						
				Eletricista						
				Operador de Patrol						
				Operador de Escavadeira						
				Operador de Pá carregadeira						
				Motorista de caçamba						
				Pintor						
				Serralheiro						
				Hh DO DIA						
CONSIDERAÇÕES				RESUMO DO EFETIVO						
				EFETIVO DO DIA						
				JORNADA DE TRABALHO						
				Hh DO DIA						
				Hh ACUMULADO						
OBSERVAÇÕES				EFETIVO EQUIPAMENTOS						
				TIPO		QTDE.				
				Veículo Leve						
				Caminhão Munck						
				Caminhão Toco						
				Escavadeira						
				Pá carregadeira						
				Caçamba						
				Patrol						
				PC 200						
				Placa Vibratória						
GERENTE DE OBRA:				FISCALIZAÇÃO:						
Data: 21/01/2023				Data: 21/01/2023						

Bruno de Matos Santos
 Engenheiro Civil
 CREA-BA nº 051888958-0

CONSELHO REGIONAL DE ENGENHEIROS E ARQUITETOS DO ESTADO DA BAHIA
 CREA-BA

RELATÓRIO DIÁRIO DE OBRA				Data							
				S	T	Q	Q	S	S	X	D
CLIENTE: PREFEITURA MUNICIPAL DE SANTALUZ OBJETO: REFORMA DA NOVA CENTRAL DE REGULAÇÃO CONTRATO Nº 016-2022 LICITAÇÃO Nº 013-2022 RDO: 199				EFETIVO PESSOAL							
Condições Climáticas: Manhã (1) Tarde (1) Noite () 1- Tempo Bom 2- Chuva cf cond. Trab. 3- Chuva cf cond. Trab. SERVIÇOS EXECUTADOS / OCORRÊNCIAS				CATEGORIA		QTDE					
SEM SERVIÇO				MÃO DE OBRA INDIRETA							
				Gerente de Obra Engenheiro 1 Tec. de Segurança Aux. Adm. Mestre de obra Encarregado geral 1							
				MÃO DE OBRA DIRETA							
				Topógrafo Auxiliar de topografia Pedreiro Ajudante Geral Caloteiro Carpinteiro Operador de Motosserra Motorista Montador Montador/Eletricista Eletricista Operador de Patrôl Operador de Escavadeira Operador de Pá carregadeira Motorista de caçamba Pintor Serralheiro							
CONSIDERAÇÕES				RESUMO DO EFETIVO							
OBSERVAÇÕES				EFETIVO DO DIA							
				JORNADA DE TRABALHO Hh DO DIA Hh ACUMULADO							
				EFETIVO EQUIPAMENTOS							
				TIPO		QTDE.					
				Veículo Leve Caminhão Manick Caminhão Toco Escavadeira Pá carregadeira Caçamba Patrôl PC 200 Placa Vibratória							
GERENTE DE OBRA:				FISCALIZAÇÃO:							
Data: 22/01/2023				Data: 22/01/2023							

Bruno de Matos Santos
 Engenheiro Civil
 CREA-BA nº 051888958-0

CARTELA Nº 001/2023
 CREA-BA
 1922 QUARTA FEIRA
 DIA 22 DE JANEIRO DE 2023

RELATÓRIO DIÁRIO DE OBRA					Data								
					X								
					S	T	Q	Q	S	S	S	D	
CLIENTE: PREFEITURA MUNICIPAL DE SANTALUZ OBJETO: REFORMA DA NOVA CENTRAL DE REGULÇÃO CONTRATO Nº 026-2022 LICITAÇÃO Nº 013-2022 RDO: 196					EFETIVO PESSOAL								
Condições Climáticas: Manhã: (1) Tarde: (1) Nota: (196)					CATEGORIA				QTDE				
SIMBOLOGIA: 1- Tempo Bom 2- Chuva cf. cond. Trab. 3- Chuva af. cond. Trab. SERVIÇOS EXECUTADOS / OCORRÊNCIAS					MÃO DE OBRA INDIRETA								
PINTURA COM TINTA ACRILICA DE PAREDES INTERNA PINTURA COM TINTA ACRILICA DE PAREDES EXTERNA PINTURA COM TINTA ESMALTE DE PORTAS EM MADEIRA					Gerente de Obra								
					Engenheiro 1								
					Téc. de Segurança								
					Aux. Adm.								
					Mestre de obra								
					Encarregado geral 1								
					Hh DO DIA								
					MÃO DE OBRA DIRETA								
					Topógrafo								
					Auxiliar de topografia								
					Pedreiro 1								
					Ajudante Geral 2								
					Calceiteiro								
					Carpinteiro								
					Operador de Motosserra								
					Motorista								
					Montador								
					Montador/Eletricista								
					Eletricista								
					Operador de Paload								
					Operador de Escavadeira								
					Operador de PA carregadeira								
					Motorista de caçamba								
					Pintor 4								
					Serralheiro								
					Hh DO DIA								
CONSIDERAÇÕES					RESUMO DO EFETIVO								
					EFETIVO DO DIA								
					JORNADA DE TRABALHO								
					Hh DO DIA								
					Hh ACUMULADO								
OBSERVAÇÕES					EFETIVO EQUIPAMENTOS								
					TIPO				QTDE				
					Veículo Leve								
					Caminhão Munk								
					Caminhão Tecc								
					Escavadeira								
					PA carregadeira								
					Caçamba								
					Páua								
					PC 305								
					Placa Vibratória								
GERENTE DE OBRA:					FISCALIZAÇÃO:								
Data: 23/01/2022					Data: 23/01/2022								

Bruno de Matos Santos
 Engenheiro Civil
 CREA-BA nº 051888958-0

RELATÓRIO DIÁRIO DE OBRA				Data							
				S	X	T	Q	Q	S	S	D
CLIENTE: PREFEITURA MUNICIPAL DE SANTALUZ OBJETO: REFORMA DA NOVA CENTRAL DE REGULAÇÃO CONTRATO Nº 036-2022 LICITAÇÃO Nº 013-2022 RDO: 197				EFETIVO PESSOAL							
Condições Climáticas: Manhã (1) Tarde (1) Noite () 1- Tempo Bom 2- Chuva cf. cond. Trab. 3- Chuva sf. cond. Trab. SERVIÇOS EXECUTADOS / OCORRÊNCIAS				CATEGORIA				QTDE			
PINTURA COM TINTA ACRILICA DE PAREDES INTERNA PINTURA COM TINTA ACRILICA DE PAREDES EXTERNA PINTURA COM TINTA ESMALTE DE PORTAS EM MADEIRA				MÃO DE OBRA INDIRETA							
				Gerente de Obra Engenheiro 1 Tec. de Segurança Aux Adm Mestre de obra Encarregado geral 1							
				MÃO DE OBRA DIRETA							
				Topografo Auxiliar de topografia Pedreiro 1 Ajudante Geral 2 Carpinteiro Operador de Motosserra Motorista Montador Montador/Eletricista Eletricista Operador de Patrol Operador de Escavadeira Operador de Pá carregadeira Motorista de caçamba Pintor 4 Serralheiro							
CONSIDERAÇÕES				RESUMO DO EFETIVO							
				EFETIVO DO DIA JORNADA DE TRABALHO Hh DO DIA Hh ACUMULADO							
OBSERVAÇÕES				EFETIVO EQUIPAMENTOS							
				TIPO				QTDE			
				Veículo Leve Caminhão Munck Caminhão Toco Escavadeira Pá carregadeira Caçamba Patrol PC 200 Placa Vibratória							
GERENTE DE OBRA:				FISCALIZAÇÃO:							
Data: 24/01/2023				Data: 24/01/2023							

Bruno de Matos Santos
 Engenheiro Civil
 CREA-BA nº 051888958-0

RELATÓRIO DIÁRIO DE OBRA				Data						
				S	T	X	Q	S	S	D
CLIENTE: PREFEITURA MUNICIPAL DE SANTALUZ OBJETO: REFORMA DA NOVA CENTRAL DE REGULAÇÃO CONTRATO Nº 036-2022 LICITAÇÃO Nº 013-2022 RDO: 198				EFETIVO PESSOAL						
Condições Climáticas Manhã: (1) Tarde: (1) Noite: () 1- Tempo Bom 2- Chuva al. com. Trab. 3- Chuva al. cond. Trab.				CATEGORIA		QTDE				
SÍMBOLOGIA SERVIÇOS EXECUTADOS / OCORRÊNCIAS PINTURA COM TINTA ACRILICA DE PAREDES INTERNA PINTURA COM TINTA ACRILICA DE PAREDES EXTERNA PINTURA COM TINTA ESMALTE DE PORTAS EM MADEIRA				MÃO DE OBRA INDIRETA						
				Engenheiro de Obra		1				
				Téc. de Segurança						
				Aux. Adm.						
				Mestre de obra						
				Encarregado geral		1				
				Hh DO DIA						
				MÃO DE OBRA DIRETA						
				Topógrafo						
				Auxiliar de topografia						
				Pedreiro		1				
				Ajudante Geral		2				
				Carpinteiro						
				Carpinteiro						
				Operador de Motosserra						
				Motorista						
				Montador						
				Montador/Eletricista						
				Eletricista						
				Operador de Patrol						
				Operador de Escavadeira						
				Operador de Pá carregadeira						
				Motorista de caçamba						
				Pintor		4				
				Serralheiro						
				Hh DO DIA						
CONSIDERAÇÕES				RESUMO DO EFETIVO						
				EFETIVO DO DIA						
				JORNADA DE TRABALHO						
				Hh DO DIA						
				Hh ACUMULADO						
OBSERVAÇÕES				EFETIVO EQUIPAMENTOS						
				TIPO		QTDE.				
				Veículo Leve						
				Caminhão Manck						
				Caminhão Toco						
				Escavadeira						
				Pá carregadeira						
				Caçamba						
				Patrol						
				PC 200						
				Placa Vibratória						
GERENTE DE OBRA:				FISCALIZAÇÃO:						
Data: 26/01/2023				Data: 25/01/2023						

Bruno de Matos Santos
 Engenheiro Civil
 CREA-BA nº 051888958-0

RELATÓRIO DIÁRIO DE OBRA				Data						
				S	T	Q	X	S	S	D
CLIENTE: PREFEITURA MUNICIPAL DE SANTALUZ OBJETO: REFORMA DA NOVA CENTRAL DE REGULAÇÃO CONTRATO Nº 036-2023 LICITAÇÃO Nº 619-2022 RDC: 199				EFETIVO PESSOAL						
Condições Climáticas Manhã: (1) Tarde: (1) Noite: () 1- Tempo Bom 2- Chuva af. cond. Trab. 3- Chuva af. cond. Trab.				CATEGORIA		MÃO DE OBRA DIRETA				
SINOLOGIA SERVIÇOS EXECUTADOS / OCORRÊNCIAS PINTURA COM TINTA ACRILICA DE PAREDES INTERNA PINTURA COM TINTA ACRILICA DE PAREDES EXTERNA PINTURA COM TINTA ESMALTE DE PORTAS EM MADEIRA						Gerente de Obra Engenheiro 1 Tec. de Segurança Aux Adm Mestre de obra Encarregado geral 1				
CONSIDERAÇÕES						Mão de Obra Direta Topógrafo Auxiliar de topografia Pedreiro 1 Ajudante Geral 2 Calceiro Carpinteiro Operador de Motosserra Motorista Montador Montador/Eletricista Eletricista Operador de Párol Operador de Escavadeira Operador de P4 carregadeira Motorista de caçamba Pintor 4 Serralheiro				
OBSERVAÇÕES						RESUMO DO EFETIVO EFETIVO DO DIA JORNADA DE TRABALHO Hs DO DIA Hs ACUMULADO				
						EFETIVO EQUIPAMENTOS TIPO QTDE. Veículo Leve Caminhão Muncck Caminhão Toco Escavadeira P4 carregadeira Capanha Párol PC 200 Placa Vibratória				
GERENTE DE OBRA:				FISCALIZAÇÃO:						
Data: 28/01/2023				Data: 28/01/2023						

Bruno de Matos Santos
 Engenheiro Civil
 CREA-BA nº 051888958-0

RELATÓRIO DIÁRIO DE OBRA		Data							
		S	T	Q	Q	X	S	S	D
CLIENTE: PREFEITURA MUNICIPAL DE SANTALUZ OBJETO: REFORMA DA NOVA CENTRAL DE REGULAÇÃO CONTRATO Nº 038-2022 LICITAÇÃO Nº 013-2022 RDC: 200		Condições Climáticas: Manhã: (1) Tarde: (1) Noite: () 1- Tempo Bom 2- Chuva cf. cond. Trab. 3- Chuva cf. cond. Trab.							
SÍMBOLOGIA PINTURA COM TINTA ACRILICA DE PAREDES INTERNA PINTURA COM TINTA ACRILICA DE PAREDES EXTERNA PINTURA COM TINTA ESMALTE DE PORTAS EM MADEIRA		EFETIVO PESSOAL CATEGORIA QTDE MÃO DE OBRA INDIRETA Gerente de Obra Engenheiro 1 Téc. de Segurança Aux. Adm. Mestre de obra Encarregado geral 1 Hrs DO DIA							
		MÃO DE OBRA DIRETA Topógrafo Auxiliar de topografia Pedreiro 1 Ajudante Geral 2 Carpinteiro Operador de Motosserra Motorista Montador Montador/Eletricista Eletricista Operador de Patrol Operador de Escavadeira Operador de Pá carregadeira Motorista de caçamba Pintor 4 Serralheiro Hrs DO DIA							
CONSIDERAÇÕES		RESUMO DO EFETIVO							
		EFETIVO DO DIA JORNADA DE TRABALHO Hrs DO DIA Hrs ACUMULADO							
OBSERVAÇÕES		EFETIVO EQUIPAMENTOS							
		TIPO QTDE. Veículo Leve Caminhão Manick Caminhão Toco Escavadeira Pá carregadeira Caçamba Patrol PC 200 Placa Vibratória							
GERENTE DE OBRA:		FISCALIZAÇÃO:							
Data: 27/01/2023		Data: 27/01/2023							

Bruno de Matos Santos
 Engenheiro Civil
 CREA-BA nº 051888958-0

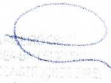

 CREA-BA nº 051888958-0
 Engenheiro Civil

RELATÓRIO DIÁRIO DE OBRA				Data							
				S	T	Q	Q	S	S	X	D
CLIENTE: PREFEITURA MUNICIPAL DE SANTALUZ OBJETO: REFORMA DA NOVA CENTRAL DE REGULAÇÃO CONTRATO Nº 026-2022 LICITAÇÃO Nº 015-2022				RDO: 201							
Condições Climáticas: Manhã: (1) Tarde: (1) Noite: () Simbologia: 1- Tempo Bom 2- Chuva cf. cond. Tralh. 3- Chuva cf. cond. Tralh.				EFETIVO PESSOAL							
SEM SERVIÇO				CATEGORIA				QTDE			
				MÃO DE OBRA INDIRETA							
				Gerente de Obra Engenheiro 1 Téc. de Segurança Aux. Adm. Mestre de obra Encarregado geral 1							
				Hh DO DIA							
				MÃO DE OBRA DIRETA							
				Topógrafo Auxiliar de topografia Pedreiro Ajudante Geral Calceteiro Carpinteiro Operador de Motosserra Motorista Montador Montador/Eltricista Eltricista Operador de Pátio Operador de Escavadeira Operador de Pá carregadeira Motorista de caçamba Pintor Serralheiro							
				Hh DO DIA							
				RESUMO DO EFETIVO							
CONSIDERAÇÕES				EFETIVO DO DIA							
				JORNADA DE TRABALHO Hh DO DIA Hh ACUMULADO							
OBSERVAÇÕES				EFETIVO EQUIPAMENTOS							
				TIPO QTDE Veículo Leve Caminhão Manck Caminhão Toco Escavadeira Pá carregadeira Caçamba Pátio PC 200 Placa Vibratória							
GERENTE DE OBRA:				FISCALIZAÇÃO:							
Data: 28/01/2023				Data: 28/01/2023							

Bruno de Matos Santos
 Engenheiro Civil
 CREA-BA nº 051888958-0

RELATÓRIO DIÁRIO DE OBRA			Data							
CLIENTE: PREFEITURA MUNICIPAL DE SANTALUZ OBJETO: REFORMA DA NOVA CENTRAL DE REGULAÇÃO CONTRATO Nº 036-2022 LICITAÇÃO Nº 019-2022 RDO: 292			S	T	Q	Q	S	S	X	D
SÍMBOLOGIA			EFETIVO PESSOAL							
Manhã (1) Tarde (1) Noite () 1 - Tempo Bom 2 - Chuva cf. cond. Trab. 3 - Chuva s/ cond. Trab. SERVIÇOS EXECUTADOS / OCORRÊNCIAS			CATEGORIA		MÃO DE OBRA INDIRETA					
SEM SERVIÇO			Gerente de Obra							
			Supervisor		1					
SEM SERVIÇO			Téc. de Segurança							
			Aux. Adm.							
SEM SERVIÇO			Mestre de obra							
			Encarregado geral		1					
SEM SERVIÇO			Hr DO DIA							
SEM SERVIÇO			MÃO DE OBRA DIRETA							
			Topógrafo							
SEM SERVIÇO			Auxiliar de topografia							
			Pedreiro		1					
SEM SERVIÇO			Ajudante Geral		2					
			Carpinteiro							
SEM SERVIÇO			Operador de Motoseca							
			Motorista							
SEM SERVIÇO			Montador							
			Montador/Eletricista							
SEM SERVIÇO			Eletricista							
			Operador de Pistol							
SEM SERVIÇO			Operador de Escavadeira							
			Operador de Pá carregadeira							
SEM SERVIÇO			Motorista de caçamba							
			Pintor		4					
SEM SERVIÇO			Serralheiro							
			Hr DO DIA							
SEM SERVIÇO										
CONSIDERAÇÕES			RESUMO DO EFETIVO							
SEM SERVIÇO			EFETIVO DO DIA							
			JORNADA DE TRABALHO							
			Hr DO DIA							
SEM SERVIÇO			Hr ACUMULADO							
OBSERVAÇÕES			EFETIVO EQUIPAMENTOS							
SEM SERVIÇO			TIPO		QTDE.					
			Veículo Leve							
			Caminhão Munck							
			Caminhão Toco							
			Escavadeira							
			Pá carregadeira							
			Caçamba							
			Pistola							
PC 220										
Placa Vibrotória										
GERENTE DE OBRA:			FISCALIZAÇÃO:							
Data: 29/01/2023			Data: 29/01/2023							

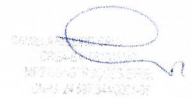
Bruno de Matos Santos
 Engenheiro Civil
 CREA-BA nº 051888958-0

 BRUNO DE MATOS SANTOS
 ENGENHEIRO CIVIL
 CREA-BA 051888958-0

RELATÓRIO DIÁRIO DE OBRA					Data								
					X								
					S	T	Q	Q	S	S	D		
CLIENTE: PREFEITURA MUNICIPAL DE SANTALUZ OBJETO: REFORMA DA NOVA CENTRAL DE REGULAÇÃO CONTRATO N°: 038-2022 LICITAÇÃO N°: 019-2022 RDO: 203					EFETIVO PESSOAL								
LOGOTIPO DA EMPRESA: _____ SIMBOLOGIA: Março (1) Maio (1) Julho (203)					CATEGORIA				QTDE				
SERVIÇOS EXECUTADOS / OCORRÊNCIAS PINTURA COM TINTA ACRILICA DE PAREDES INTERNA PINTURA COM TINTA ACRILICA DE PAREDES EXTERNA PINTURA COM TINTA ESMALTE DE PORTAS EM MADEIRA					MÃO DE OBRA INDIRETA								
					Gerente de Obra								
					Engenheiro				1				
					Téc. de Segurança								
					Ass. Adm								
					Mestre de obra								
					Encarregado geral				1				
Hh DO DIA													
					MÃO DE OBRA DIRETA								
					Topógrafo								
					Auxiliar de topografia								
					Pedreiro				1				
					Ajudante Geral				2				
					Carpinteiro								
					Operador de Motosserra								
					Motorista								
					Montador								
					Montador/Eletricista								
					Eletricista								
					Operador de Patrol								
					Operador de Escavadeira								
					Operador de Pá carregadeira								
					Motorista de caçamba								
					Pintor				4				
					Serralheiro								
Hh DO DIA													
CONSIDERAÇÕES					RESUMO DO EFETIVO								
					EFETIVO DO DIA								
					JORNADA DE TRABALHO								
					Hh DO DIA								
					Hh ACUMULADO								
OBSERVAÇÕES					EFETIVO EQUIPAMENTOS								
					TIPO				QTDE.				
					Veículo Leve								
					Caminhão Hino								
					Caminhão Toco								
					Escavadeira								
					Pá carregadeira								
					Caçamba								
					Patrol								
					PC 200								
					Placa Vibratória								
GERENTE DE OBRA:					RESCULDAÇÃO:								
Data: 30/01/2023					Data: 30/01/2023								

Bruno de Matos Santos
 Engenheiro Civil
 CREA-BA nº 051888958-0

SECRETARIA MUNICIPAL DE OBRAS
 PREFEITURA MUNICIPAL DE SANTALUZ
 Av. Brasil, 144 - Centro
 CEP: 36.400-000

RELATÓRIO DIÁRIO DE OBRA				Data							
				S	X	T	Q	Q	S	S	Q
CLIENTE: PREFEITURA MUNICIPAL DE SANTALUZ OBJETO: REFORMA DA NOVA CENTRAL DE REGULAÇÃO CONTRATO Nº 016-2022 LICITAÇÃO Nº 013-2022 RDO: 284				EFETIVO PESSOAL							
SIMBOLOGIA Manhã (1) Tarde (1) Noite () 1- Tempo Bom 2- Chuva al' cond. Tralh. 3- Chuva al' cond. Tralh. SERVIÇOS EXECUTADOS / OCORRÊNCIAS				CATEGORIA							
PINTURA COM TINTA ACRILICA DE PAREDES INTERNA PINTURA COM TINTA ACRILICA DE PAREDES EXTERNA PINTURA COM TINTA ESMALTE DE PORTAS EM MADEIRA				MÃO DE OBRA INDIRETA							
				Gerente de Obra Engenheiro 1 Tec. de Segurança Aux. Adm. Mestre de obra Encarregado geral 1							
				MÃO DE OBRA DIRETA							
				Topografo Auxiliar de topografia Pedreiro 1 Ajudante Geral 2 Calceiteiro Carpinteiro Operador de Motosserra Motorista Montador Montador/Eletricista Eletricista Operador de Patrol Operador de Escavadeira Operador de Pá carregadeira Motorista de caçamba Pintor 4 Serralheiro							
CONSIDERAÇÕES				RESUMO DO EFETIVO							
OBSERVAÇÕES				EFETIVO DO DIA							
				JORNADA DE TRABALHO Hs DO DIA Hs ACUMULADO							
				EFETIVO EQUIPAMENTOS							
				TIPO QTDE. Veículo Leve Caminhão Manck Caminhão Toco Escavadeira Pá carregadeira Caçamba Patrol Pic 200 Placa Vibratória							
GERENTE DE OBRA:				FISCALIZAÇÃO:							
Data: 31/01/2023				Data: 31/01/2023							

Bruno de Matos Santos
 Engenheiro Civil
 CREA-BA nº 051888958-0

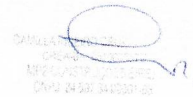

RELATÓRIO DIÁRIO DE OBRA				Data						
				S	T	X	Q	S	S	D
CLIENTE: PREFEITURA MUNICIPAL DE SANTALUZ OBJETO: REFORMA DA NOVA CENTRAL DE REGULAÇÃO CONTRATO Nº 036-2022				LICITAÇÃO Nº 619-0922 RDO: 295						
Manhã: (1) Tarde: (1) Noite: () 1- Tempo Bom 2- Chuva cf cond. Trab. 3- Chuva af cond. Trab. SERVIÇOS EXECUTADOS / OCORRÊNCIAS				EFETIVO PESSOAL						
PINTURA DE EXTERNA DA FACHADA INSTALAÇÃO DE FECHADURAS EM PORTAS DE MADEIRA PINTURA ACRÍLICA DE PAREDES INTERNA				CATEGORIA			QTDE			
				MÃO DE OBRA INDIRETA						
				Gerente de Obra Engenheiro 1 Tcn. de Segurança Aux. Adm. Mestre de obra Encarregado geral 1						
				Hh DO DIA						
				MÃO DE OBRA DIRETA						
				Topógrafo Auxiliar de topografia Pedreiro 1 Ajudante Geral 2 Caloteiro Carpinteiro Operador de Motosserra Motorista Montador Montador/Eletricista Eletricista Operador de Pátiel Operador de Escavadeira Operador de Pá carregadeira Motorista de caçamba Pintor 4 Serralheiro						
				Hh DO DIA						
				RESUMO DO EFETIVO						
CONSIDERAÇÕES				EFETIVO DO DIA JORNADA DE TRABALHO Hh DO DIA Hh ACUMULADO						
				RESUMO DO EFETIVO						
OBSERVAÇÕES				EFETIVO EQUIPAMENTOS						
				TIPO QTDE. Veículo Leve Caminhão Manick Caminhão Toco Escavadeira Pá carregadeira Caçamba Pátiel PC 200 Placa Vibratória						
GERENTE DE OBRA:				FISCALIZAÇÃO:						
Data: 01/02/2022				Data: 01/02/2022						

Bruno de Matos Santos
 Engenheiro Civil
 CREA-BA nº 051888958-0

 CARLOS
 OBRAS
 MONTAGENS E
 DP. REFORMAS

RELATÓRIO DIÁRIO DE OBRA					Data							
					S	T	Q	X	Q	S	S	D
CLIENTE: PREFEITURA MUNICIPAL DE SANTALUZ OBJETO: REFORMA DA NOVA CENTRAL DE REGULAÇÃO CONTRATO Nº 036-2022 LICITAÇÃO Nº 619-2022 RDO: 206					EFETIVO PESSOAL							
SIMBOLOGIA: Manhã: (1) Tarde: (1) Noite: () 1- Tempo Bom 2- Chuva cf. cond. Tralh. 3- Chuva cf. cond. Tralh. SERVIÇOS EXECUTADOS / OCORRÊNCIAS					CATEGORIA							
PINTURA DE EXTERNA DA FACHADA INSTALAÇÃO DE FECHADURAS EM PORTAS DE MADEIRA PINTURA ACRÍLICA DE PAREDES INTERNA					MÃO DE OBRA INDIRETA							
					Gerente de Obra Engenheiro 1 Téc. de Engenharia Aux. Adm. Mestre de obra Encarregado geral 1							
CONSIDERAÇÕES					MÃO DE OBRA DIRETA							
OBSERVAÇÕES					Topógrafo Auxiliar de topografia Pedreiro 1 Ajudante Geral 2 Carpinteiro Operador de Motosserra Motorista Montador Montador/Eletricista Eletricista Operador de Patroc Operador de Escavadeira Operador de Pá carregadeira Motorista de caçamba Pintor 4 Serralheiro							
					Hh DO DIA RESUMO DO EFETIVO EFETIVO DO DIA JORNADA DE TRABALHO Hh DO DIA Hh ACUMULADO							
					EFETIVO EQUIPAMENTOS							
					TIPO QTDE. Veículo Leve Caminhão Munck Caminhão Toro Escavadeira Pá carregadeira Caçamba Patroc Pá 200 Placa Vibratória							
GERENTE DE OBRA:					FISCALIZAÇÃO:							
Data: 03/02/2023					Data: 03/02/2023							

Bruno de Matos Santos
 Engenheiro Civil
 CREA-BA nº 051888958-0

RELATÓRIO DIÁRIO DE OBRA				Data							
				S	T	Q	Q	X	S	S	D
CLIENTE: PREFEITURA MUNICIPAL DE SANTALUZ OBJETO: REFORMA DA NOVA CENTRAL DE REGULAÇÃO CONTRATO Nº 036-2022 LICITAÇÃO Nº 013-2022 RDO: 207				EFETIVO PESSOAL							
SIMBOLOGIA: Manhã (1) Tarde (1) Noite (207) 1- Tempo Bom 2- Chuva cf cond. Trab. 3- Chuva sf cond. Trab. SERVIÇOS EXECUTADOS / OCORRÊNCIAS				MÃO DE OBRA INDIRETA							
REVISÃO DE TOMADAS INSTALAÇÃO DE VASO SANITÁRIO REVISÃO DE INSTALAÇÃO HIDRÁULICA				Gerente de Obra Engenheiro 1 Tec. de Segurança Aux Adm Mestre de obra Encarregado geral 1							
				Hh DO DIA							
				MÃO DE OBRA DIRETA							
				Topografo Auxiliar de topografia Pedreiro 1 Ajudante Geral 2 Calçeteiro Carpinteiro Operador de Motosserra Motorista Montador Montador/Eletricista Eletricista Operador de Párol Operador de Escavadeira Operador de Pá carregadeira Motorista de caçamba Pintor 4 Serralheiro							
				Hh DO DIA							
				RESUMO DO EFETIVO							
				EFETIVO DO DIA JORNADA DE TRABALHO Hh DO DIA Hh ACUMULADO							
				EFETIVO EQUIPAMENTOS							
				TIPO QTDE. Veículo Leve Caminhão Manick Caminhão Toco Escavadeira Pá carregadeira Caçamba Párol PC 200 Placa Vibratória							
				GERENTE DE OBRA:				FISCALIZAÇÃO:			
Data: 03/02/2023				Data: 03/02/2023							

Bruno de Matos Santos
 Engenheiro Civil
 CREA-BA nº 051888958-0

RELATÓRIO DIÁRIO DE OBRA					Data							
CLIENTE: PREFEITURA MUNICIPAL DE SANTALUZ					S	T	Q	Q	S	X	S	D
OBJETO: REFORMA DA NOVA CENTRAL DE REGULAÇÃO					EFETIVO PESSOAL							
CONTRATO Nº 036-2022					CATEGORIA							
LICITAÇÃO Nº 015-2022					MÃO DE OBRA INDIRETA							
RDO: 209					QTDE							
Março: (1)					MÃO DE OBRA DIRETA							
Abril: ()												
1- Tempo Bom 2- Chuva cf cond. Trab. 3- Chuva af cond. Trab.												
SERVIÇOS EXECUTADOS / OCORRÊNCIAS												
SEM ATIVIDADE					Corrente de Obra							
												1
					Téc. de Segurança							
					Aux. Adm							
					Mestre de obra							
					Encarregado geral							
												1
					Hh DO DIA							
					MÃO DE OBRA DIRETA							
					Topógrafo							
					Auxiliar de topografia							
					Pedreiro							
												1
					Ajudante Geral							
												2
					Carpinteiro							
					Capimleiro							
					Operador de Motosserra							
					Motorista							
					Montador							
					Montador/Eletricista							
					Eletricista							
					Operador de Paírol							
					Operador de Escavadeira							
					Operador de Pá carregadeira							
					Motorista de caçamba							
					Pintor							
												4
					Serralheiro							
					Hh DO DIA							
CONSIDERAÇÕES					RESUMO DO EFETIVO							
					EFETIVO DO DIA							
					JORNADA DE TRABALHO							
					Hh DO DIA							
OBSERVAÇÕES					Hh ACUMULADO							
					EFETIVO EQUIPAMENTOS							
					TIPO							
					Veículo Leve							
					Caminhão Manick							
					Caminhão Toco							
					Escavadeira							
					Pá carregadeira							
					Caçamba							
					Paírol							
					PC 200							
					Pisca Vibratória							
GERENTE DE OBRA:					FISCALIZAÇÃO:							
Data: 04/02/2023					Data: 04/02/2023							

Bruno de Matos Santos
 Engenheiro Civil
 CREA-BA nº 051888958-0

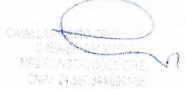
 CREA-BA
 CONSELHO REGIONAL DE ENGENHEIROS E ARQUITETOS DO ESTADO DA BAHIA

RELATÓRIO DIÁRIO DE OBRA				Data							
				S	T	Q	Q	S	S	X	D
CLIENTE: PREFEITURA MUNICIPAL DE SANTALUZ OBJETO: REFORMA DA NOVA CENTRAL DE REGULAÇÃO CONTRATO Nº 016-2022 LICITAÇÃO Nº 013-2022 RDO: 299				EFETIVO PESSOAL							
Condições Climáticas: Manhã: (1) Tarde: (1) Noite: () SIMBOLOGIA: 1- Tempo Bom 2- Chuva cf cond. Trab. 3- Chuva af cond. Trab. SERVIÇOS EXECUTADOS / OCORRÊNCIAS				CATEGORIA				QTDE			
SEM SERVIÇO				MÃO DE OBRA INDIRETA							
				Gerente de Obra Engenheiro 1 Téc. de Segurança Aux. Adm. Mestre de obra Encarregado geral 1							
				MÃO DE OBRA DIRETA							
				Topógrafo Auxiliar de topografia Pedreiro Ajudante Geral Calceiro Carpinteiro Operador de Motosserra Motorista Montador Montador/Eletricista Eletricista Operador de Patrol Operador de Escavadeira Operador de Pá carregadeira Motorista de caçamba Pintor Serralheiro							
CONSIDERAÇÕES				RESUMO DO EFETIVO							
				EFETIVO DO DIA							
				JORNADA DE TRABALHO							
OBSERVAÇÕES				Hh DO DIA							
				Hh ACUMULADO							
				EFETIVO EQUIPAMENTOS							
				TIPO				QTDE			
				Veículo Leve Caminhão Manick Caminhão Toco Escavadeira Pá carregadeira Caçamba Patrol PC 200 Placa Vibratória							
				GERENTE DE OBRA:				FISCALIZAÇÃO:			
Data: 05/02/2022				Data: 05/02/2022							

Bruno de Matos Santos
 Engenheiro Civil
 CREA-BA nº 051888958-0

RELATÓRIO DIÁRIO DE OBRA		Data						
		X						
		S	T	Q	Q	S	S	D
CLIENTE: PREFEITURA MUNICIPAL DE SANTALUZ OBJETO: REFORMA DA NOVA CENTRAL DE REGULAÇÃO CONTRATO N°: 036-2022		LICITAÇÃO N°: 013-2022 RDO: 210						
Marçã: (1) Tarde: (1) Noite: ()		EFETIVO PESSOAL CATEGORIA QTDE MÃO DE OBRA INDIRETA Gerente de Obra Inspetor Tec. de Segurança Aux. Adm. Mestre de obra Encarregado geral 1 1						
SIMBIOLOGIA 1- Tempo Bom 2- Chuva cf. cond. Trab. 3- Chuva af. cond. Trab. SERVIÇOS EXECUTADOS / OCORRÊNCIAS		MÃO DE OBRA DIRETA Topógrafo Auxiliar de topografia Pedreiro Ajudante Geral Calçoteiro Capineiro Operador de Motosserra Motorista Montador Montador/Eletricista Eletricista Operador de Párol Operador de Escavadeira Operador de Pá carregadeira Motorista de caçamba Pintor Serralheiro 1 2 4						
REVISÃO DE TOMADAS INSTALAÇÃO DE VASO SANITÁRIO REVISÃO DE INSTALAÇÃO HIDRÁULICA		EFETIVO DO DIA JORNADA DE TRABALHO Hrs DO DIA Hrs ACUMULADO						
CONSIDERAÇÕES		RESUMO DO EFETIVO						
OBSERVAÇÕES		EFETIVO EQUIPAMENTOS TIPO QTDE. Veículo Leve Caminhão Truck Caminhão Toco Escavadeira Pá carregadeira Caçamba párol PC 200 Placa Vibratória						
GERENTE DE OBRA: Data: 06/02/2023		FISCALIZAÇÃO: Data: 06/02/2023						

Bruno de Matos Santos
 Engenheiro Civil
 CREA-BA nº 051888958-0

RELATÓRIO DIÁRIO DE OBRA		Data							
		S	X	T	Q	Q	S	S	D
CLIENTE: PREFEITURA MUNICIPAL DE SANTALUZ OBJETO: REFORMA DA NOVA CENTRAL DE REGULAÇÃO CONTRATO Nº 056-2022 LICITAÇÃO Nº 019-2022 RDO: 211		EFETIVO PESSOAL							
Comissões Clínicas: Manhã: (1) Tarde: (1) Noite: () 1- Tempo Bom 2 - Chave of cond. Traba. 3- Chave of cond. Traba.		CATEGORIA				QTDE			
SIMBOLOGIA: SERVIÇOS EXECUTADOS / OCORRÊNCIAS		MÃO DE OBRA DIRETA							
REVISÃO DE TOMADAS INSTALAÇÃO DE VASO SANITÁRIO REVISÃO DE INSTALAÇÃO HIDRÁULICA		Gerente de Obra							
		Engenheiro							
		Téc. de Segurança							
		Aux. Adm.							
		Mestre de obra							
		Encarregado geral							
		Hh DO DIA							
				MÃO DE OBRA INDIRETA					
		Topógrafo							
		Auxiliar de topografia							
		Pedreiro							
		Ajudante Geral							
		Carpinteiro							
		Operador de Motosserra							
		Motorista							
		Montador							
		Montador/Eletricista							
		Eletricista							
		Operador de Párol							
		Operador de Escavadeira							
		Operador de Pá carregadeira							
		Motorista de caçamba							
		Pintor							
		Serralheiro							
		Hh DO DIA							
CONSIDERAÇÕES		RESUMO DO EFETIVO							
		EFETIVO DO DIA							
		JORNADA DE TRABALHO							
		Hh DO DIA							
		Hh ACUMULADO							
OBSERVAÇÕES		EFETIVO EQUIPAMENTOS							
		TIPO				QTDE.			
		Veículo Leve							
		Caminhão Múnick							
		Caminhão Toco							
		Escavadeira							
		Pá carregadeira							
		Caçamba							
		Párol							
		PC 200							
		Placa Vibratória							
GERENTE DE OBRA:		FISCALIZAÇÃO:							
Data: 07/02/2023		Data: 07/02/2023							

Bruno de Matos Santos
 Engenheiro Civil
 CREA-BA nº 051888958-0

Cariluz Engenharia Ltda
 Rua...
 CEP: 44301-400

 RELATÓRIO DIÁRIO DE OBRA		Data						
		S	T	X	Q	Q	S	D
CLIENTE: PREFEITURA MUNICIPAL DE SANTALUZ OBJETO: REFORMA DA NOVA CENTRAL DE REGULAÇÃO CONTRATO Nº 026-2022		LICITAÇÃO Nº 613-2022 RDO: 212						
Condições Climáticas Simbologia	Manhã: (1) Tarde: (1) Noite: ()	1- Tempo Bom 2- Chuva cf cond. Trab. 3- Chuva sf cond. Trab.		SERVIÇOS EXECUTADOS / OCORRÊNCIAS			EPETIVO PESSOAL	
REVISÃO DE TOMADAS INSTALAÇÃO DE VASO SANITÁRIO REVISÃO DE INSTALAÇÃO HIDRÁULICA				MÁO DE OBRA INDIRETA		QTDE		
				Gerente de Obra Engenheiro Tec. de Segurança Aux. Adm Mestre de obra Encarregado geral		1 1		
CONSIDERAÇÕES				MÁO DE OBRA DIRETA		QTDE		
OBSERVAÇÕES				Topógrafo Auxiliar de topografia Pedreiro Ajudante Geral Calceiro Carpinteiro Operador de Motosserra Motorista Montador Montador/Eletricista Mecânico Operador de Patrol Operador de Escavadeira Operador de Pá carregadeira Motorista de caçamba Pintor Serralheiro		4		
				RESUMO DO EFETIVO		EFETIVO DO DIA JORNADA DE TRABALHO Hrs DO DIA Hrs ACUMULADO		
GERENTE DE OBRA:		FISCALIZAÇÃO:		TIPO		QTDE.		
Data: 08/02/2023		Data: 08/02/2023		Veículo Leve Caminhão Manck Caminhão Toco Escavadeira Pá carregadeira Caçamba Patrol PC 250 Placa Vibratória				

Bruno de Matos Santos
 Engenheiro Civil
 CREA-BA nº 051888958-0



RELATÓRIO DIÁRIO DE OBRA				Data						
				S	T	Q	Q	S	S	D
CLIENTE: PREFEITURA MUNICIPAL DE SANTALUZ OBJETO: REFORMA DA NOVA CENTRAL DE REGULAÇÃO CONTRATO N°: 038-2022 LICITAÇÃO N°: 013-2022 RDO: 219				EFETIVO PESSOAL						
Condições Climáticas: Manhã (1) Tarde (1) Noite () SIMBOLOGIA: 1- Tempo Bom 2- Chuva cf. cond. Trab. 3- Chuva af. cond. Trab.				CATEGORIA		MÃO DE OBRA INDIRETA				
SERVIÇOS EXECUTADOS / OCORRÊNCIAS REVISÃO DE TOMADAS INSTALAÇÃO DE VASO SANITÁRIO REVISÃO DE INSTALAÇÃO HIDRÁULICA						Gerente de Obra Engenheiro Tec. de Segurança Aux. Adm. Mestre de obra Encarregado geral				
						1				
						Hh DO DIA				
				MÃO DE OBRA DIRETA						
				Topógrafo Auxiliar de topografia Pedreiro Ajudante geral Calceiteiro Carpinteiro Operador de Motosserra Motorista Montador Montador/Eletricista Eletricista Operador de Patrol Operador de Escavadeira Operador de Pa carregadeira Motorista de caçamba Pintor Serralheiro						
						Hh DO DIA				
CONSIDERAÇÕES				RESUMO DO EFETIVO						
				EFETIVO DO DIA JORNADA DE TRABALHO Hh DO DIA Hh ACUMULADO						
OBSERVAÇÕES				EFETIVO EQUIPAMENTOS						
				TIPO		QTDE.				
				Veículo Leve Caminhão MuncK Caminhão Toco Escavadeira Pa carregadeira Caçamba Patrol PC 200 Placa Vibratória						
GERENTE DE OBRA:				FISCALIZAÇÃO:						
Data: 08/02/2023				Data: 08/02/2023						

Bruno de Matos Santos
 Engenheiro Civil
 CREA-BA nº 051888958-0

PREFEITURA MUNICIPAL DE SANTALUZ
 SECRETARIA DE OBRAS E SERVIÇOS
 CNPJ: 14.087.248/0001-04

RELATÓRIO DIÁRIO DE OBRA				Data						
				S	T	Q	Q	S	X	D
CLIENTE: PREFEITURA MUNICIPAL DE SANTALUZ OBJETO: REFORMA DA NOVA CENTRAL DE REGULAÇÃO CONTRATO Nº 036-2022 LICITAÇÃO Nº 013-0022 RDO: 219				EFETIVO PESSOAL						
Condições Climáticas: Manhã: (1) Tarde: (1) Noite: () 1- Tempo Bom 2- Chuva cf. cond. Tráf. 3- Chuva cf. cond. Tráf. SERVIÇOS EXECUTADOS / OCORRÊNCIAS				CATEGORIA		MÃO DE OBRA INDIRRETA				
PINTURA COM TINTA ACRILICA DE PAREDES INTERNA PINTURA COM TINTA ACRILICA DE PAREDES EXTERNA PINTURA COM TINTA ESMALTE DE PORTAS EM MADEIRA						QTDE				
						Diretor de Obra Engenheiro 1 Tec. de Segurança Aux. Adm. Mestre de obra Encarregado geral 1				
				Hh DO DIA						
						MÃO DE OBRA DIRETA				
						Topógrafo Auxiliar de topografia Pedreiro Ajudante Geral Calceteiro Carpinteiro Operador de Motocerra Motorista Montador Montador/Eletricista Eletricista Operador de Patrol Operador de Escavadeira Operador de Pá carregadeira Motorista de caçamba Pintor Serralheiro				
				Hh DO DIA						
CONSIDERAÇÕES				RESUMO DO EFETIVO						
				EFETIVO DO DIA						
				JORNADA DE TRABALHO						
				Hh DO DIA						
				Hh ACUMULADO						
OBSERVAÇÕES				EFETIVO EQUIPAMENTOS						
						TIPO				
						QTDE.				
						Veículo Leve Caminhão Muncie Caminhão Toco Escavadeira Pá carregadeira Caçamba Patrol PC 200 Placa Vibratória				
GERENTE DE OBRA:				FISCALIZAÇÃO:						
Data: 11/02/2023				Data: 11/02/2023						

Bruno de Matos Santos
 Engenheiro Civil
 CREA-BA nº 051888958-0

 RELATÓRIO DIÁRIO DE OBRA		Data						
		S	T	Q	Q	S	S	X
CLIENTE: PREFEITURA MUNICIPAL DE SANTALUZ OBJETO: REFORMA DA ROVA CENTRAL DE REGULAÇÃO CONTRATO Nº 026-2022		LICITAÇÃO Nº 919-2022 RDO: 219						
Condições Climáticas: Manhã: (1) Tarde: (1) Noite: () 1- Tempo Bom 2- Chuva of cond. Trab. 3- Chuva of cond. Trab.		SERVIÇOS EXECUTADOS / OCORRÊNCIAS						
SEM ATIVIDADE		EFETIVO PESSOAL						
		CATEGORIA					QTDE	
		MÃO DE OBRA INDIRETA						
		Gerente de Obra					1	
		Engenheiro					1	
		Téc. de Segurança						
		Aux. Adm.						
		Mestre de obra						
		Encarregado geral					1	
		Hr DO DIA						
		MÃO DE OBRA DIRETA						
		Topógrafo						
		Auxiliar de topografia						
		Pedreiro						
		Ajustante Geral						
		Calceiteiro						
		Carpinteiro						
		Operador de Motosserra						
		Motorista						
		Montador						
		Montador/Eletricista						
		Elétrica						
		Operador de Patrol						
		Operador de Escavadeira						
		Operador de Pá carregadeira						
		Motorista de caçamba						
		Pintor						
		Serralheiro						
		Hr DO DIA						
		CONSIDERAÇÕES		RESUMO DO EFETIVO				
		EFETIVO DO DIA					JORNADA DE TRABALHO	
		Hr DO DIA					Hr ACUMULADO	
OBSERVAÇÕES		EFETIVO EQUIPAMENTOS						
		TIPO					QTDE.	
		Veículo Leve						
		Caminhão Manick						
		Caminhão Toco						
		Escavadeira						
		Pá carregadeira						
		Caçamba						
		Patrol						
		PC 200						
		Placa Vibratória						
		GERENTE DE OBRA:		FISCALIZAÇÃO:				
Data: 12/02/2023		Data: 12/02/2023						



Bruno de Matos Santos
 Engenheiro Civil
 CREA-BA nº 051888958-0



RELATÓRIO DIÁRIO DE OBRA				Data							
				X							
				S	T	Q	Q	S	S	D	
CLIENTE: PREFEITURA MUNICIPAL DE SANTALUZ OBJETO: REFORMA DA NOVA CENTRAL DE REGULAÇÃO CONTRATO Nº 036-2022 LICITAÇÃO Nº 013-2022 RDO: 217				EFETIVO PESSOAL							
Condições Climáticas: Manhã (1) Tarde (1) Noite () 1- Tempo Bom 2- Chuva al'comó. Trab. 3- Chuva al'cond. Trab. SERVIÇOS EXECUTADOS / OCORRÊNCIAS				CATEGORIA				QTDE			
PINTURA COM TINTA ACRILICA DE PAREDES INTERNA PINTURA COM TINTA ACRILICA DE PAREDES EXTERNA PINTURA COM TINTA ESMALTE DE PORTAS EM MADEIRA				MÃO DE OBRA INDIRETA							
				Gerente de Obra Engenheiro 1 Tec. de Segurança Aux Adm Mestre de obra Encarregado geral 1							
				MÃO DE OBRA DIRETA							
				Topografo Auxiliar de topografia Pedreiro Ajudante Geral Carpinteiro Carpinteiro Operador de Motosserra Motorista Montador Montador/Eletricista Eletricista Operador de Patrol Operador de Escavadeira Operador de Pá carregadeira Motorista de caçamba Pintor Serralheiro							
CONSIDERAÇÕES				RESUMO DO EFETIVO							
				EFETIVO DO DIA JORNADA DE TRABALHO Hs DO DIA Hs ACUMULADO							
OBSERVAÇÕES				EFETIVO EQUIPAMENTOS							
				TIPO				QTDE.			
				Veículo Leve Caminhão Munck Caminhão Toco Escavadeira Pá carregadeira Caçamba Patrol PC 200 Placa Vibratória							
GERENTE DE OBRA:				FISCALIZAÇÃO:							
Data: 13/02/2022				Data: 13/02/2022							

Bruno de Matos Santos
 Engenheiro Civil
 CREA-BA nº 051888958-0

BRUNO DE MATOS SANTOS
 ENGENHEIRO CIVIL
 Nº 051888958-0
 CPF: 440.34021-0

RELATÓRIO DIÁRIO DE OBRA				Data						
				S	X	T	Q	S	S	D
CLIENTE: PREFEITURA MUNICIPAL DE SANTALUZ OBJETO: REFORMA DA NOVA CENTRAL DE REGULAÇÃO CONTRATO Nº 016-2022 LICITAÇÃO Nº 013-2022 RDO: 219				EFETIVO PESSOAL						
Condições Climáticas: Manhã: (1) Tarde: (1) Noite: () 1- Tempo Bom 2- Chuva cf. cond. Tréb. 3- Chuva cf. cond. Tréb. SERVIÇOS EXECUTADOS / OCORRÊNCIAS				CATEGORIA		MÃO DE OBRA INDIRETA				
PINTURA COM TINTA ACRILICA DE PAREDES INTERNA PINTURA COM TINTA ACRILICA DE PAREDES EXTERNA PINTURA COM TINTA ESMALTE DE PORTAS EM MADEIRA						QTDE				
						Hh DO DIA				
						MÃO DE OBRA DIRETA				
						Topógrafo Auxiliar de topografia Pedreiro Ajudante Geral Escavatoreiro Carpinteiro Operador de Motosserra Motorista Montador Montador/Eletricista Eletricista Operador de Patrol Operador de Escavadeira Operador de Pá carregadeira Motorista de caçamba Pintor Serralheiro				
						Hh DO DIA				
CONSIDERAÇÕES						RESUMO DO EFETIVO				
						EFETIVO DO DIA JORNADA DE TRABALHO Hh DO DIA Hh ACUMULADO				
OBSERVAÇÕES						EFETIVO EQUIPAMENTOS				
						TIPO QTDE Veículo Leve Caminhão Munck Caminhão Toco Escavadeira Pá carregadeira Caçamba Patrol PIC 200 Placa Vibratória				
GERENTE DE OBRA:				FISCALIZAÇÃO:						
Data: 14/03/2023				Data: 14/03/2023						

Bruno de Matos Santos
 Engenheiro Civil
 CREA-BA nº 051886958-0

RELATÓRIO DIÁRIO DE OBRA				Data						
				S	T	Q	Q	S	S	D
CLIENTE: PREFEITURA MUNICIPAL DE SANTALUZ OBJETO: REFORMA DA NOVA CENTRAL DE REGULAÇÃO CONTRATO Nº 036-2022 LICITAÇÃO Nº 019-2022 RDO: 219				EFETIVO PESSOAL						
Condições Climáticas: Manhã (1) Tarde (1) Noite () 1- Tempo Bom 2- Chuva cf. cond. Trab. 3- Chuva sf. cond. Trab. SERVIÇOS EXECUTADOS / OCORRÊNCIAS				CATEGORIA		MÃO DE OBRA INDIRETA				
PINTURA COM TINTA ACRILICA DE PAREDES INTERNA PINTURA COM TINTA ACRILICA DE PAREDES EXTERNA PINTURA COM TINTA ESMALTE DE PORTAS EM MADEIRA										
CONSIDERAÇÕES				MÃO DE OBRA DIRETA						
				Topografo Auxiliar de topografia Pedreiro Ajudante Geral Carpinteiro Operador de Motosserra Motorista Montador Montador/Eletricista Eletricista Operador de Patrol Operador de Escavadeira Operador de Pa carregadeira Motorista de caçamba Pintor Serralheiro						
OBSERVAÇÕES				RESUMO DO EFETIVO						
				EFETIVO DO DIA JORNADA DE TRABALHO h/d DO DIA h/d ACUMULADO						
GERENTE DE OBRA: Data: 15/02/2023				FISCALIZAÇÃO: Data: 15/02/2023						
				EFETIVO EQUIPAMENTOS						
		TIPO		QTD.						
		Veículo Leve								
		Caminhão Munck								
		Caminhão Toco								
		Escavadeira								
		Pa carregadeira								
		Caçamba								
		Patrol								
		PC 200								
		Placa Vibratória								

Bruno de Matos Santos
Engenheiro Civil
CREA-BA nº 051888958-0

RELATÓRIO DIÁRIO DE OBRA				Data						
				S	T	Q	Q	S	S	D
CLIENTE: PREFEITURA MUNICIPAL DE SANTALUZ OBJETO: REFORMA DA NOVA CENTRAL DE REGULAÇÃO CONTRATO Nº 016-2022 LICITAÇÃO Nº 013-2022 RDO: 220				EFETIVO PESSOAL						
Condições Climáticas: Manhã (1) Tarde (1) Noite (20) SÍMBOLOGIA: 1- Tempo Bom 2- Chuva of cond. Trab. 3- Chuva of cond. Trab. SERVIÇOS EXECUTADOS / OCORRÊNCIAS				CATEGORIA		MÃO DE OBRA INDIRETA				
PERÍODO DE CARNAVAL				Gerente de Obra						
				Engenheiro		1				
				Téc. de Segurança						
				Aux Adm						
				Mestre de obra						
				Encarregado geral		1				
				Hh DO DIA						
				MÃO DE OBRA DIRETA						
				Topógrafo						
				Auxiliar de topografia						
				Pedreiro						
				Ajudante Geral						
				Calfateiro						
				Carpinteiro						
				Operador de Motocerra						
				Motorista						
				Montador						
				Montador/Eletricista						
				Eletricista						
				Operador de Pátrol						
				Operador de Escavadeira						
				Operador de Pá carregadeira						
				Motorista de caçamba						
				Pintor						
				Serralheiro						
				Hh DO DIA						
CONSIDERAÇÕES				RESUMO DO EFETIVO						
				EFETIVO DO DIA						
				JORNADA DE TRABALHO						
				Hh DO DIA						
OBSERVAÇÕES				Hh ACUMULADO						
				EFETIVO EQUIPAMENTOS						
				TIPO		QTDE.				
				Veículo Leve						
				Caminhão Minick						
				Caminhão Toco						
				Escavadeira						
				Pá carregadeira						
				Caçamba						
				Pátrol						
				PC 200						
				Placa Vibratória						
GERENTE DE OBRA:				FISCALIZAÇÃO:						
Data: 16/02/2023				Data: 16/02/2023						

Bruno de Matos Santos
 Engenheiro Civil
 CREA-BA nº 051888958-0

RELATÓRIO DIÁRIO DE OBRA		Data						
		S	T	Q	Q	X	S	D
CLIENTE: PREFEITURA MUNICIPAL DE SANTALUZ OBJETO: REFORMA DA NOVA CENTRAL DE REGULAÇÃO CONTRATO Nº 036-2022 LICITAÇÃO Nº 019-2022 RDO: ZH		EFETIVO PESSOAL						
Condições Climáticas: Manhã (1) Tarde (1) Noite ()	CATEGORIA		MÃO DE OBRA DIRETA					QTD
SINBOLOGIA: 1- Tempo Bom 2- Chuva cf. cond. Trab. 3- Chuva af. cond. Trab. SERVIÇOS EXECUTADOS / OCORRÊNCIAS		Gerente de Obra Engenheiro Tec. de Segurança Aux. Adm. Mestre de obra Encarregado geral 1						
PERÍODO DE CARNAVAL		Hh DO DIA						
		MÃO DE OBRA DIRETA						
		Topógrafo Auxiliar de topografia Pedreiro Ajudante Geral Carpinteiro Carpinteiro Operador de Motosserra Motorista Montador Montador/Eletricista Eletricista Operador de Patrol Operador de Escavadeira Operador de Pá carregadeira Motorista de caçamba Pintor Serralheiro						
		Hh DO DIA						
CONSIDERAÇÕES		RESUMO DO EFETIVO						
		EFETIVO DO DIA JORNADA DE TRABALHO Hh DO DIA Hh ACUMULADO						
OBSERVAÇÕES		EFETIVO EQUIPAMENTOS						
		TIPO					QTD	
		Veículo Leve Caminhão Munck Caminhão Toco Escavadeira Pá carregadeira Caçamba Patrol PC 200 Placa Vibratória						
GERENTE DE OBRA:		FISCALIZAÇÃO:						
Data: 17/02/2023		Data: 17/02/2023						

Bruno de Matos Santos
 Engenheiro Civil
 CREA-BA nº 051888958-0

CAVELLA ENGENHARIA
 CREA-BA nº 051888958-0
 RUA ...

RELATÓRIO DIÁRIO DE OBRA				Data						
				S	T	Q	Q	S	X	D
CLIENTE: PREFEITURA MUNICIPAL DE SANTALUZ OBJETO: REFORMA DA NOVA CENTRAL DE REGULAÇÃO CONTRATO Nº 036-2022 LICITAÇÃO Nº 013-2022 RDO: 222				EFETIVO PESSOAL						
Grandezas Cálculo: Matrã: (1) Tãder: (1) Nota: (222) SIMBOLOGIA: 1 - Tempo Bom 2 - Chuva cf cond. Trab. 3 - Chuva af cond. Trab. SERVIÇOS EXECUTADOS / OCORRÊNCIAS				CATEGORIA		MÃO DE OBRA INDIRETA				
PERÍODO DE CARNAVAL				Gerente de Obra		QTDE				
				Engenheiro		1				
				Téc. de Segurança						
				Aux Adm						
				Mestre de obra						
				Encarregado geral		1				
				Hh DO DIA						
				MÃO DE OBRA DIRETA						
				Topógrafo						
				Auxiliar de topógrafo						
				Pedreiro						
				Ajudante Geral						
				Cabeleiro						
				Carpinteiro						
				Operador de Motoseira						
				Motorista						
				Montador						
				Montador/Eletricista						
				Eletricista						
				Operador de Paírol						
				Operador de Escavadeira						
				Operador de Pá carregadeira						
				Motorista de caçamba						
				Pintor		4				
				Serralheiro						
				Hh DO DIA						
CONSIDERAÇÕES				RESUMO DO EFETIVO						
				EFETIVO DO DIA						
				JORNADA DE TRABALHO						
				Hh DO DIA						
OBSERVAÇÕES				Hh ACUMULADO						
				EFETIVO EQUIPAMENTOS						
				TIPO		QTDE.				
				Veículo Leve						
				Caminhão Munck						
				Caminhão Toco						
				Escavadeira						
				Pá carregadeira						
				Caçamba						
				Paírol						
PC 200										
Placa Vibratória										
GERENTE DE OBRA:				FISCALIZAÇÃO:						
Data: 18/02/2023				Data: 18/02/2023						

 Bruno de Matos Santos
 Engenheiro Civil
 CREA-BA nº 051888958-0



RELATÓRIO DIÁRIO DE OBRA				Data						
				S	T	Q	Q	S	S	X
 CLIENTE: PREFEITURA MUNICIPAL DE SANTALUZ OBJETO: REFORMA DA NOVA CENTRAL DE REGULAÇÃO CONTRATO Nº 036-2022 LICITAÇÃO Nº 013-2022 RDO: 229	EFETIVO PESSOAL									
	CATEGORIA									
MÃO DE OBRA INDIRETA										
Gerente de Obra Engenheiro 1 Tec. de Segurança Aux. Adm. Mestre de obra Encarregado geral 1										
Hh DO DIA										
MÃO DE OBRA DIRETA										
Topografo Auxiliar de topografia Pedreiro Ajudante Geral Calceiro Carpinteiro Operador de Motosserra Motorista Montador Montador/Eletricista Eletricista Operador de Petrol Operador de Escavadeira Operador de Pá carregadeira Motorista de caçamba Pintor 4 Serralheiro										
Hh DO DIA										
RESUMO DO EFETIVO										
EFETIVO DO DIA										
JORNADA DE TRABALHO										
Hh DO DIA										
Hh ACUMULADO										
EFETIVO EQUIPAMENTOS										
TIPO										
QTDE.										
Veículo Leve Caminhão Muncck Caminhão Toco Escavadeira Pá carregadeira Caçamba Petrol PC 200 Placa Vibratória										
GERENTE DE OBRA:				FISCALIZAÇÃO:						
Data: 19/02/2023				Data: 19/02/2023						
CONDIÇÕES CLIMÁTICAS: Manhã (1) Tarde (1) Noite () 1- Tempo Bom 2- Chuva cf. cond. Trab. 3- Chuva sf. cond. Trab. SERVIÇOS EXECUTADOS / OCORRÊNCIAS PERÍODO DE CARNAVAL										
CONSIDERAÇÕES										
OBSERVAÇÕES										

 Bruno de Matos Santos
 Engenheiro Civil
 CREA-BA nº 051888958-0



RELATÓRIO DIÁRIO DE OBRA				Data							
				X							
				S	T	Q	Q	S	S	D	
CLIENTE: PREFEITURA MUNICIPAL DE SANTALUZ OBJETO: REFORMA DA NOVA CENTRAL DE REGULAÇÃO CONTRATO Nº 036-2022 LICITAÇÃO Nº 013-2022 RDO: 224				EFETIVO PESSOAL							
Condições Climáticas: Manhã: (1) Tarde: (1) Noite: () SIMBOLOGIA: 1- Tempo Bom 2- Chuva c/ cond. Trab. 3- Chuva cf cond. Trab. SERVIÇOS EXECUTADOS / OCORRÊNCIAS				CATEGORIA				QTDE			
PERÍODO DE CARNAVAL				MÃO DE OBRA INDIRETA							
				Gerente de Obra Engenheiro 1 Tec. de Segurança Aux. Adm. Mestre de obra Encarregado geral 1							
				MÃO DE OBRA DIRETA							
				Topógrafo Auxiliar de topografia Pedreiro Auxiliar Geral Calceiro Carpinteiro Operador de Motosserra Motorista Montador Montador/Eletricista Eletricista Operador de Patel Operador de Escavadeira Operador de PA carregadeira Motorista de caçamba Pintor 4 Serralheiro							
CONSIDERAÇÕES				RESUMO DO EFETIVO							
OBSERVAÇÕES				EFETIVO DO DIA							
				JORNADA DE TRABALHO							
				Hh DO DIA							
				Hh ACUMULADO							
				EFETIVO EQUIPAMENTOS							
				TIPO				QTDE.			
				Veículo Leve Caminhão Munck Caminhão Toco Escavadeira PA carregadeira Caçamba Patel PC 200 Placa Vibratória							
GERENTE DE OBRA:				FISCALIZAÇÃO:							
Data: 23/02/2023				Data: 30/02/2023							



Bruno de Matos Santos
 Engenheiro Civil
 CREA-BA nº 051888958-0



RELATÓRIO DIÁRIO DE OBRA				Data						
				S	X	Q	Q	S	S	D
CLIENTE: PREFEITURA MUNICIPAL DE SANTALUZ OBJETO: REFORMA DA NOVA CENTRAL DE REGULAÇÃO CONTRATO Nº 036-2022				LICITAÇÃO Nº 013-2022 RDO: 225						
Condições Climáticas: Manhã: (1) Tarde: (1) Noite: () SÍMBOLOGIA: 1 - Tempo Bom 2 - Chuva al cond. Trab. 3 - Chuva al cond. Trab.				EFETIVO PESSOAL CATEGORIA MÁO DE OBRA INDIRETA QTDE						
PERÍODO DE CARNAVAL				Gerente de Obra Engenheiro 1 Tec. de Segurança Aux Adm Mestre de obra Encarregado geral 1						
				Hh DO DIA						
				MÃO DE OBRA DIRETA						
				Topógrafo Auxiliar de topografia Pedreiro Ajudante Geral Calceiteiro Carpinteiro Operador de Motosserra Motorista Montador MontadorBicicleta Eletricista Operador de Patrol Operador de Escavadeira Operador de Pá carregadeira Motorista de caçamba Pintor 4 Serralheiro						
				Hh DO DIA						
				RESUMO DO EFETIVO						
				EFETIVO DO DIA JORNADA DE TRABALHO Hh DO DIA Hh ACUMULADO						
				EFETIVO EQUIPAMENTOS						
				TIPO QTDE. Veículo Leve Caminhão Munck Caminhão Toco Escavadeira Pá carregadeira Caçamba Patrol PC 200 Placa Vibratória						
				GERENTE DE OBRA:				FISCALIZAÇÃO:		
Data: 21/02/2023				Data: 21/02/2023						

Bruno de Matos Santos
 Engenheiro Civil
 CREA-BA nº 051888958-0



 RELATÓRIO DIÁRIO DE OBRA		Data						
		S	X	T	Q	Q	S	D
CLIENTE: PREFEITURA MUNICIPAL DE SANTALUZ OBJETO: REFORMA DA NOVA CENTRAL DE REGULAÇÃO CONTRATO Nº 036-2022		LICITAÇÃO Nº 613-2022		RDO: 226		ELETIVO PESSOAL		
Condições Climáticas	Maré: (1)	Tide: (1)	Nota: ()		CATEGORIA		QTDE	
SIMBOLOGIA		1- Tempo Bom 2- Chuva cf cond. Trab. 3- Chuva cf cond. Trab.		SERVIÇOS EXECUTADOS / OCORRÊNCIAS		MÃO DE OBRA INDIRETA		
PERÍODO DE CARNAVAL				Diretor de Obra				
				Engenheiro		1		
				Téc. de Segurança				
				Aux Adm				
				Mestre de obra				
				Encarregado geral		1		
				Hh DO DIA				
				MÃO DE OBRA DIRETA				
				Topógrafo				
				Auxiliar de topografia				
				Pedreiro				
				Ajudante Geral				
				Carpinteiro				
				Operador de Motosserra				
				Motorista				
				Montador				
				Montador/Eletricista				
				Serralheiro		4		
				Operador de Paícol				
				Operador de Escavadeira				
				Operador de Pá carregadeira				
				Motorista de caçamba				
				Pintor				
				Serralheiro				
				Hh DO DIA				
				RESUMO DO EFETIVO				
CONSIDERAÇÕES				EFETIVO DO DIA				
				JORNADA DE TRABALHO				
				Hh DO DIA				
				Hh ACUMULADO				
				EFETIVO EQUIPAMENTOS				
				Veículo Leve				
				Caminhão Munck				
				Caminhão Toco				
				Escavadeira				
				Pá carregadeira				
				Caçamba				
				Paícol				
				PC 200				
				Placa Vibratória				
GERENTE DE OBRA:		FISCALIZAÇÃO:						
Data: 22/02/2022		Data: 22/02/2022						

Bruno de Matos Santos
 Engenheiro Civil
 CREA-BA nº 051888958-0

 PREFEITURA MUNICIPAL DE SANTALUZ
 SECRETARIA DE OBRAS E SERVIÇOS PÚBLICOS
 CNPJ: 14.087.840/0001-00

RELATÓRIO DIÁRIO DE OBRA				Data							
				S	T	X	Q	Q	S	S	D
CLIENTE: PREFEITURA MUNICIPAL DE SANTALUZ OBJETO: REFORMA DA NOVA CENTRAL DE REGULAÇÃO CONTRATO Nº 036-2022 LICITAÇÃO Nº 013-2022 RDO: 227				EFETIVO PESSOAL							
Condições Climáticas: Manhã: (1) Tarde: (1) Noite: () SÍMBOLOGIA: 1- Tempo Bom 2- Chuva cf cond. Trab. 3- Chuva sf cond. Trab. SERVIÇOS EXECUTADOS / OCORRÊNCIAS				CATEGORIA				QTDE			
PERÍODO DE CARNAVAL				MÃO DE OBRA INDIRETA							
				Gerente de obra Engenheiro Tec. de Segurança Aux Adm Mestre de obra Encarregado geral							
CONSIDERAÇÕES				MÃO DE OBRA DIRETA							
				Topógrafo Auxiliar de topografia Pedreiro Ajudante Geral Caldeireiro Carpinteiro Operador de Motosserra Motorista Montador Montador/Eletricista Eletricista Operador de Patrul Operador de Escavadeira Operador de Pa carregadeira Motorista de caçamba Pintor Serralheiro							
OBSERVAÇÕES				RESUMO DO EFETIVO							
				EFETIVO DO DIA JORNADA DE TRABALHO Hh DO DIA Hh ACUMULADO							
GERENTE DE OBRA: _____ FISCALIZAÇÃO: _____ Data: 23/02/2023 Data: 23/02/2023				EFETIVO EQUIPAMENTOS							
				Veículo Leve Caminhão Manick Caminhão Toco Escavadeira Pa carregadeira Caçamba Patrul PIC 200 Placa Vibratória							

Bruno de Matos Santos
 Engenheiro Civil
 CREA-BA nº 051888958-0

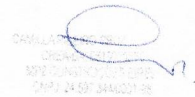

RELATÓRIO DIÁRIO DE OBRA				Data						
				S	T	Q	X	S	S	D
CLIENTE: PREFEITURA MUNICIPAL DE SANTALUZ OBJETO: REFORMA DA NOVA CENTRAL DE REGULAÇÃO CONTRATO Nº 036-2022 LICITAÇÃO Nº 019-2022 RDO: 228				EFETIVO PESSOAL						
SIMBOLOGIA: Matão: (1) Tábua: (1) Nôbre: () 1- Tempo Bom 2- Clima al. cond. Trab. 3- Clima al. cond. Trab. SERVIÇOS EXECUTADOS / OCORRÊNCIAS				CATEGORIA						
PERÍODO DE CARNAVAL				MÃO DE OBRA INDIRETA						
				Gerente de Obra Engenheiro 1 Tec. de Segurança Aux. Adm. Mestre de obra Encarregado geral 1						
				MÃO DE OBRA DIRETA						
				Topógrafo Auxiliar de topografia Pedreiro Ajudante Geral Calceiro Carpinteiro Operador de Motosserra Motorista Montador Montador/Eletricista Eletricista Operador de Patrol Operador de Escavadeira Operador de Pá carregadeira Motorista de caçamba Pintor Serralheiro 4						
CONSIDERAÇÕES				RESUMO DO EFETIVO						
OBSERVAÇÕES				EFETIVO DO DIA						
				JORNADA DE TRABALHO Hs DO DIA Hs ACUMULADO						
				EFETIVO EQUIPAMENTOS						
				TIPO Veículo Leve Caminhão Munck Caminhão Toco Escavadeira Pá carregadeira Cingemas Patrol PC 200 Placa Vibretória						
GERENTE DE OBRA:				FISCALIZAÇÃO:						
Data: 24/02/2023				Data: 24/02/2023						

Bruno de Matos Santos
 Engenheiro Civil
 CREA-BA nº 051888958-0



RELATÓRIO DIÁRIO DE OBRA				Data						
				S	T	Q	Q	S	S	X
										D
CLIENTE: PREFEITURA MUNICIPAL DE SANTALUZ OBJETO: REFORMA DA NOVA CENTRAL DE REGULACÃO CONTRATO Nº 036-2022				LICITAÇÃO Nº 013-2022 RDO: 230						
Condições Climáticas: SIMBOLOGIA		Manhã: (1) Tarde: (1) Noite: ()		EFETIVO PESSOAL						
		1- Tempo Bom 2- Clima af. cond. Trabi. 3- Clima af. cond. Trabi.		CATEGORIA						
		SERVIÇOS EXECUTADOS / OCORRÊNCIAS		MÃO DE OBRA INDIRETA						
PERÍODO DE CARNAVAL				Gerente de Obra						
				Engenheiro						
				Tec. de Segurança						
				Aux. Adm.						
				Mestre de obra						
				Encarregado geral						
				Hrs DO DIA						
				MÃO DE OBRA DIRETA						
				Topógrafo						
				Auxiliar de topografia						
		Pedreiro								
		Ajudante Geral								
		Calceiteiro								
		Carpinteiro								
		Operador de Motosserra								
		Motorista								
		Montador								
		Montador/Eletricista								
		Eletricista								
		Operador de Patrol								
		Operador de Escavadeira								
		Operador de PA carregadeira								
		Motorista de cangamba								
		Pintor								
		Serralheiro								
		Hrs DO DIA								
CONSIDERAÇÕES				RESUMO DO EFETIVO						
				EFETIVO DO DIA						
				JORNADA DE TRABALHO						
				Hrs DO DIA						
				Hrs ACUMULADO						
OBSERVAÇÕES				EFETIVO EQUIPAMENTOS						
				TIPO						
				Veículo Leve						
				Caminhão Munck						
				Caminhão Toco						
				Escavadeira						
				PA carregadeira						
				Cangamba						
				Patrol						
				PC 200						
				Placa Vibratória						
GERENTE DE OBRA:				FISCALIZAÇÃO:						
Data: 26/02/2023				Data: 26/02/2023						

Bruno de Matos Santos
 Engenheiro Civil
 CREA-BA nº 051888958-0



[Voltar](#)[Imprimir](#)

Certificado de Regularidade do FGTS - CRF

Inscrição: 24.597.344/0001-98
Razão Social: MP2 CONSTRUCOES LTDA
Endereço: AV TANCREDO NEVES 2539 SALA 913 S. SHOPPIN / CAMINHO DAS ARVORES /
SALVADOR / BA / 41820-021

A Caixa Econômica Federal, no uso da atribuição que lhe confere o Art. 7, da Lei 8.036, de 11 de maio de 1990, certifica que, nesta data, a empresa acima identificada encontra-se em situação regular perante o Fundo de Garantia do Tempo de Serviço - FGTS.

O presente Certificado não servirá de prova contra cobrança de quaisquer débitos referentes a contribuições e/ou encargos devidos, decorrentes das obrigações com o FGTS.

Validade: 23/02/2023 a 24/03/2023

Certificação Número: 2023022302151388693725

Informação obtida em 01/03/2023 09:58:40

A utilização deste Certificado para os fins previstos em Lei esta condicionada a verificação de autenticidade no site da Caixa: www.caixa.gov.br



PODER JUDICIÁRIO
JUSTIÇA DO TRABALHO

CERTIDÃO NEGATIVA DE DÉBITOS TRABALHISTAS

Nome: MP2 CONSTRUCOES LTDA (MATRIZ E FILIAIS)
CNPJ: 24.597.344/0001-98
Certidão n°: 4850373/2023
Expedição: 02/02/2023, às 11:20:47
Validade: 01/08/2023 - 180 (cento e oitenta) dias, contados da data de sua expedição.

Certifica-se que **MP2 CONSTRUCOES LTDA (MATRIZ E FILIAIS)**, inscrito(a) no CNPJ sob o n° **24.597.344/0001-98**, **NÃO CONSTA** como inadimplente no Banco Nacional de Devedores Trabalhistas.

Certidão emitida com base nos arts. 642-A e 883-A da Consolidação das Leis do Trabalho, acrescentados pelas Leis ns.º 12.440/2011 e 13.467/2017, e no Ato 01/2022 da CGJT, de 21 de janeiro de 2022. Os dados constantes desta Certidão são de responsabilidade dos Tribunais do Trabalho.

No caso de pessoa jurídica, a Certidão atesta a empresa em relação a todos os seus estabelecimentos, agências ou filiais.

A aceitação desta certidão condiciona-se à verificação de sua autenticidade no portal do Tribunal Superior do Trabalho na Internet (<http://www.tst.jus.br>).

Certidão emitida gratuitamente.

INFORMAÇÃO IMPORTANTE

Do Banco Nacional de Devedores Trabalhistas constam os dados necessários à identificação das pessoas naturais e jurídicas inadimplentes perante a Justiça do Trabalho quanto às obrigações estabelecidas em sentença condenatória transitada em julgado ou em acordos judiciais trabalhistas, inclusive no concernente aos recolhimentos previdenciários, a honorários, a custas, a emolumentos ou a recolhimentos determinados em lei; ou decorrentes de execução de acordos firmados perante o Ministério Público do Trabalho, Comissão de Conciliação Prévia ou demais títulos que, por disposição legal, contiver força executiva.



MINISTÉRIO DA FAZENDA
Secretaria da Receita Federal do Brasil
Procuradoria-Geral da Fazenda Nacional

**CERTIDÃO POSITIVA COM EFEITOS DE NEGATIVA DE DÉBITOS RELATIVOS AOS TRIBUTOS
FEDERAIS E À DÍVIDA ATIVA DA UNIÃO**

Nome: MP2 CONSTRUCOES EIRELI
CNPJ: 24.597.344/0001-98

Ressalvado o direito de a Fazenda Nacional cobrar e inscrever quaisquer dívidas de responsabilidade do sujeito passivo acima identificado que vierem a ser apuradas, é certificado que:

1. constam débitos administrados pela Secretaria da Receita Federal do Brasil (RFB) com exigibilidade suspensa nos termos do art. 151 da Lei nº 5.172, de 25 de outubro de 1966 - Código Tributário Nacional (CTN), ou objeto de decisão judicial que determina sua desconsideração para fins de certificação da regularidade fiscal, ou ainda não vencidos; e
2. constam nos sistemas da Procuradoria-Geral da Fazenda Nacional (PGFN) débitos inscritos em Dívida Ativa da União (DAU) com exigibilidade suspensa nos termos do art. 151 do CTN, ou garantidos mediante bens ou direitos, ou com embargos da Fazenda Pública em processos de execução fiscal, ou objeto de decisão judicial que determina sua desconsideração para fins de certificação da regularidade fiscal.

Conforme disposto nos arts. 205 e 206 do CTN, este documento tem os mesmos efeitos da certidão negativa.

Esta certidão é válida para o estabelecimento matriz e suas filiais e, no caso de ente federativo, para todos os órgãos e fundos públicos da administração direta a ele vinculados. Refere-se à situação do sujeito passivo no âmbito da RFB e da PGFN e abrange inclusive as contribuições sociais previstas nas alíneas 'a' a 'd' do parágrafo único do art. 11 da Lei nº 8.212, de 24 de julho de 1991.

A aceitação desta certidão está condicionada à verificação de sua autenticidade na Internet, nos endereços <<http://rfb.gov.br>> ou <<http://www.pgfn.gov.br>>.

Certidão emitida gratuitamente com base na Portaria Conjunta RFB/PGFN nº 1.751, de 2/10/2014.
Emitida às 09:38:20 do dia 28/11/2022 <hora e data de Brasília>.
Válida até 27/05/2023.

Código de controle da certidão: **0972.9658.2680.FADE**
Qualquer rasura ou emenda invalidará este documento.



Certidão Negativa de Débitos Tributários

(Emitida para os efeitos dos arts. 113 e 114 da Lei 3.956 de 11 de dezembro de 1981 - Código Tributário do Estado da Bahia)

Certidão Nº: 20230659356

RAZÃO SOCIAL	
MP2 CONSTRUCOES EIRELI	
INSCRIÇÃO ESTADUAL	CNPJ
	24.597.344/0001-98

Fica certificado que não constam, até a presente data, pendências de responsabilidade da pessoa física ou jurídica acima identificada, relativas aos tributos administrados por esta Secretaria.

Esta certidão engloba todos os seus estabelecimentos quanto à inexistência de débitos, inclusive os inscritos na Dívida Ativa, de competência da Procuradoria Geral do Estado, ressalvado o direito da Fazenda Pública do Estado da Bahia cobrar quaisquer débitos que vierem a ser apurados posteriormente.

Emitida em 01/02/2023, conforme Portaria nº 918/99, sendo válida por 60 dias, contados a partir da data de sua emissão.

A AUTENTICIDADE DESTA DOCUMENTO PODE SER COMPROVADA NAS INSPETORIAS FAZENDÁRIAS OU VIA INTERNET, NO ENDEREÇO <http://www.sefaz.ba.gov.br>

Válida com a apresentação conjunta do cartão original de inscrição no CPF ou no CNPJ da Secretaria da Receita Federal do Ministério da Fazenda.



02/02/2023

006151515

PODER JUDICIÁRIO
TRIBUNAL DE JUSTIÇA DO ESTADO DA BAHIA

CERTIDÃO ESTADUAL
INSOLVÊNCIA, RECUPERAÇÃO JUDICIAL E EXTRAJUDICIAL - 1º GRAU

CERTIDÃO N°: 006151515

FOLHA: 1/1

A autenticidade desta certidão poderá ser confirmada pela internet no site do Tribunal de Justiça (<http://esaj.tjba.jus.br/sco/abrirConferencia.do>).

CERTIFICO que, pesquisando os registros de distribuições de feitos cíveis do Estado da Bahia, anteriores a data de 02/02/2023, verifiquei NADA CONSTAR em nome de:

MP2 CONSTRUÇÕES EIRELI, portador do CNPJ: 24.597.344/0001-98, estabelecida na edf ceo salvador shopping Torre londres, sala 913, CAMINHO DAS ARVORES, CEP: 41820-021, Salvador - BA. *****

Os dados informados são de responsabilidade do solicitante, devendo a titularidade ser conferida pelo interessado e/ou destinatário, A presente certidão abrange pesquisa no banco de dados pelo período de 20 (vinte) anos.

Certifico finalmente que esta certidão é sem custas.

Esta certidão foi emitida pela internet e sua validade é de 30 dias a partir da data de sua emissão. Após esta data será necessária a emissão de uma nova certidão.

Salvador, quinta-feira, 2 de fevereiro de 2023.

PEDIDO N°:

006151515





02/02/2023

006151507

PODER JUDICIÁRIO
TRIBUNAL DE JUSTIÇA DO ESTADO DA BAHIA

CERTIDÃO ESTADUAL
CONCORDATA, FALÊNCIA, RECUPERAÇÃO JUDICIAL E
EXTRAJUDICIAL - 1º GRAU

CERTIDÃO Nº: 006151507

FOLHA: 1/1

A autenticidade desta certidão poderá ser confirmada pela internet no site do Tribunal de Justiça (<http://esaj.tjba.jus.br/sco/abrirConferencia.do>).

CERTIFICO que, pesquisando os registros de distribuições de feitos cíveis do Estado da Bahia, anteriores a data de 02/02/2023, verifiquei NADA CONSTAR em nome de:

MP2 CONSTRUÇÕES EIRELI, portador do CNPJ: 24.597.344/0001-98, estabelecida na edf ceo salvador shopping Torre londres, sala 913, CAMINHO DAS ARVORES, CEP: 41820-021, Salvador - BA. *****

Os dados informados são de responsabilidade do solicitante, devendo a titularidade ser conferida pelo interessado e/ou destinatário, A presente certidão abrange pesquisa no banco de dados pelo período de 20 (vinte) anos.

Certifico finalmente que esta certidão é sem custas.

Esta certidão foi emitida pela internet e sua validade é de 30 dias a partir da data de sua emissão. Após esta data será necessária a emissão de uma nova certidão.

Salvador, quinta-feira, 2 de fevereiro de 2023.

PEDIDO Nº:

006151507





GOVERNO DO ESTADO DA BAHIA
SECRETARIA DE DESENVOLVIMENTO ECONÔMICO
JUNTA COMERCIAL DO ESTADO DA BAHIA



CERTIDÃO SIMPLIFICADA DIGITAL

Certificamos que as informações abaixo constam dos documentos arquivados nesta Junta Comercial e são vigentes na data de sua expedição.

EMPRESA			
Nome Empresarial: MP2 CONSTRUÇÕES LTDA			
Natureza Jurídica: SOCIEDADE EMPRESÁRIA LIMITADA			
NIRE(sede) 29600121971	CNPJ 24.597.344/0001-98	Arquivamento do ato Constitutivo 14/04/2016	Início da atividade 14/04/2016
Endereço: AVENIDA TANCREDO NEVES, 2539 ED:COND.CEO SALVADOR SHOPPING TORRE LONDRES;S:913, CAMINHO DAS ÁRVORES, SALVADOR, BA - CEP: 41820021			
OBJETO SOCIAL			
CONSTRUÇÃO DE EDIFÍCIOS, SERVIÇOS DE PINTURA DE EDIFÍCIOS, OBRAS DE URBANIZAÇÃO - RUAS, PRAÇAS E CALÇADAS; CONSTRUÇÃO DE RODOVIAS E FERROVIAS; OBRAS DE FUNDAÇÕES; CONSTRUÇÃO DE INSTALAÇÕES ESPORTIVAS E RECREATIVAS; PREPARAÇÃO DE CANTEIRO E LIMPEZA DE TERRENO; OBRAS DE ENGENHARIA CIVIL; CONSTRUÇÃO DE REDES DE ABASTECIMENTO DE ÁGUA E COLETA DE ESGOTO; DEMOLIÇÃO DE EDIFÍCIOS E ESTRUTURAS; OBRAS DE ALVENARIA, COLETA DE RESÍDUOS NÃO-PERIGOSOS, URBANA OU INDUSTRIAL POR MEIO DE LIXEIRAS, VEÍCULOS, CAÇAMBAS; SERVIÇOS TÉCNICOS DE ENGENHARIA EM ELABORAÇÃO E GESTÃO DE PROJETOS E OS SERVIÇOS DE INSPEÇÃO TÉCNICA (ENGENHARIA CIVIL, HIDRÁULICA E TRÁFEGO); MONTAGEM OU INSTALAÇÃO DE SISTEMAS DE ILUMINAÇÃO E SINALIZAÇÃO EM VIAS PÚBLICAS, RODOVIAS, FERROVIAS, PORTOS E AEROPORTOS; ALUGUEL E LEASING OPERACIONAL DE MÁQUINAS E EQUIPAMENTOS PARA CONSTRUÇÃO E PARA DEMOLIÇÃO SEM OPERADOR (BETONEIRAS, TRATORES, ESCAVADORAS, MOTONIVELADORAS), COLETA DE RESÍDUOS PERIGOSOS, LOCAÇÃO DE VEÍCULOS AUTOMOTIVOS COM CONDUTOR, LOCAÇÃO DE VEÍCULOS AUTOMOTIVOS SEM CONDUTOR.			
CAPITAL SOCIAL		PORTE	PRAZO DE DURAÇÃO
R\$ 400.000,00 QUATROCENTOS MIL REAIS		Empresa de pequeno porte	XXXXXX
R\$ Capital integralizado: 400.000,00 QUATROCENTOS MIL REAIS			
QUADRO SOCIOS E ADMINISTRADORES			
Nome/CPF	Participação R\$	Cond./Administrador	Término do mandato
CAMILLA RIBEIRO CRUZ BARRETO COSTA FERI 045.314.075-04	400.000,00	SOCIO	XX/XX/XXXX
CAMILLA RIBEIRO CRUZ BARRETO COSTA FERI 045.314.075-04	0,00	ADMINISTRADOR	XX/XX/XXXX
ÚLTIMO ARQUIVAMENTO		SITUAÇÃO	STATUS
Data 09/12/2022	Número 98287098	REGISTRO ATIVO	Sem Status
Atto: 002 - ALTERAÇÃO	Evento: 480 - TRANSFORMACAO LEI 14.195		
FILIAL(AIS) NESTA UNIDADE DA FEDERAÇÃO OU FORA DELA			
NIRE: XXXXXX	CNPJ: XXXXXX		
Endereço: XXXXXX			

233896694

página: 1/2

A AUTENTICIDADE DESSE DOCUMENTO PODE SER VERIFICADA EM <http://regin.juceb.ba.gov.br/autenticacaodocumentos/autenticacao.aspx>
CONTROLE: 8844221624050 CPF SOLICITANTE: 045.314.075-04 NIRE: 29600121971 EMITIDA: 30/01/2023 PROTOCOLO: 233896694



GOVERNO DO ESTADO DA BAHIA
SECRETARIA DE DESENVOLVIMENTO ECONÔMICO
JUNTA COMERCIAL DO ESTADO DA BAHIA



CERTIDÃO SIMPLIFICADA DIGITAL

Certificamos que as informações abaixo constam dos documentos arquivados nesta Junta Comercial e são vigentes na data de sua expedição.

EMPRESA			
Nome Empresarial: MP2 CONSTRUÇÕES LTDA			
Natureza Jurídica: SOCIEDADE EMPRESÁRIA LIMITADA			
NIRE(sede)	CNPJ	Arquivamento do ato Constitutivo	Início da atividade
29600121971	24.597.344/0001-98	14/04/2016	14/04/2016
Endereço: AVENIDA TANCREDO NEVES, 2539 ED:COND.CEO SALVADOR SHOPPING TORRE LONDRES;S:913, CAMINHO DAS ÁRVORES, SALVADOR, BA - CEP: 41820021			
Observação			

SALVADOR - BA, 30 de Janeiro de 2023

TIANA REGILA M G DE ARAÚJO



PMS - Prefeitura Municipal do Salvador
Secretaria Municipal da Fazenda
Coordenadoria de Recuperação de Crédito - CRC
PGMS - Coordenadoria da Dívida Ativa
Certidão Negativa de Débitos Mobiliários

Inscrição Municipal: 561.323/001-97
CNPJ: 24.597.344/0001-98

Contribuinte: MP2 CONSTRUCOES LTDA
Endereço: Avenida Tancredo Neves, Nº 2539
EDIF COND.CEO SALVADOR SHOPPING TORRE LONDRES SALA 913
CAMINHO DAS ÁRVORES
41.820-021

Certifico que a inscrição acima está em situação regular, até a presente data, ressaltando o direito da Fazenda Municipal cobrar quaisquer dívidas que vierem a ser apuradas, conforme artigo 277, § 3º, da Lei 7.186/2006.

Emissão autorizada as 13:57:18 horas do dia 06/02/2023.
Válida até dia 07/05/2023.

Código de controle da certidão: **A000.E32E.6E62.13F9.426E.477F.B247.53B4**

Esta certidão foi emitida pela página da Secretaria Municipal da Fazenda, no endereço <http://www.sefaz.salvador.ba.gov.br>, e sua autenticidade pode ser confirmada utilizando o código de controle acima.



PREFEITURA MUNICIPAL DO SALVADOR
SECRETARIA MUNICIPAL DA FAZENDA
COORDENADORIA DE CADASTRO

ALVARÁ DE FUNCIONAMENTO
PESSOA JURÍDICA

Validade deste Alvará: 31/12/2023

RAZÃO SOCIAL: MP2 CONSTRUCOES LTDA

NOME FANTASIA: MP2 CONSTRUCOES

CGA: 561.323/001-97

CNPJ: 24.597.344/0001-98

ENDEREÇO: Avenida Tancredo Neves, 2539, EDIF COND.CEO SALVADOR SHOPPING
TORRE LONDRES SALA 913 - CAMINHO DAS ÁRVORES

NATUREZA JURÍDICA: 206-2 - Sociedade Empresaria Limitada

CONSTITUIÇÃO EMPRESA: Matriz

ATIVIDADE(S)	CNAE	DATA INÍCIO
Construção de edifícios	4120-4/00	14/04/2016
Serviços de pintura de edifícios em geral	4330-4/04	14/04/2016
Construção de rodovias e ferrovias	4211-1/01	01/06/2018
Obras de urbanização - ruas, praças e calçadas	4213-8/00	01/06/2018
Construção de redes de abastecimento de água, coleta de esgoto e construções correlatas, exceto obras de irrigação	4222-7/01	01/06/2018
Construção de instalações esportivas e recreativas	4299-5/01	01/06/2018
Outras obras de engenharia civil não especificadas anteriormente	4299-5/99	01/06/2018
Demolição de edifícios e outras estruturas	4311-8/01	01/06/2018
Preparação de canteiro e limpeza de terreno	4311-8/02	01/06/2018
Obras de fundações	4391-6/00	01/06/2018
Obras de alvenaria	4399-1/03	01/06/2018
Coleta de resíduos não-perigosos	3811-4/00	05/03/2020
Montagem e instalação de sistemas e equipamentos de iluminação e sinalização em vias públicas, portos e aeroportos	4329-1/04	05/03/2020
Serviços de engenharia	7112-0/00	05/03/2020
Aluguel de máquinas e equipamentos para construção sem operador, exceto andaimes	7732-2/01	05/03/2020
Serviço de transporte de passageiros - locação de automóveis com motorista	4923-0/02	11/04/2022
Locação de automóveis sem condutor	7711-0/00	11/04/2022
Coleta de resíduos perigosos	3812-2/00	11/04/2022

TIPO DE UNIDADE: Unidade Produtiva

FORMA DE ATUAÇÃO: Em Local Fixo Fora de Loja, Porta a Porta, Posto Móveis ou por Ambulantes

SITUAÇÃO CADASTRAL: Ativa Regular

Nº TVL: 2017916 **VALIDADE:** Definitivo

DATA DA INSCRIÇÃO: 14/04/2016

DATA DE IMPRESSÃO: 18/01/2023

Para o exercício da atividade, se Produtiva ou Auxiliar, observar TVL e suas restrições.

CONDICIONANTES:

O TVL não autoriza o funcionamento do estabelecimento. O TVL não atesta as condições de conformidade referentes à

CÓDIGO DE CONTROLE : 2ABAFD306166A5DCEA539229B2DF590D

A autenticidade deste Alvará poderá ser confirmada na página da Secretaria Municipal da Fazenda (<http://www.sefaz.salvador.ba.gov.br>), através do código de controle acima



Protocolo de Envio de Arquivos

Prezado cliente,

Seus arquivos foram armazenados na Caixa Econômica Federal em 05/01/2023 16:08:30.

Este protocolo é sua garantia de que o arquivo foi devidamente recebido e armazenado para processamento pela Caixa Econômica Federal. Havendo ocorrências impeditivas no processamento do arquivo será enviada uma nota explicativa para a sua caixa postal no Conectividade Social contendo a(s) ocorrência(s) encontrada(s) e as ações necessárias para a solução.

Informações Complementares:

O número de protocolo do arquivo C2bRTW5eLra00001.SFP é:

e04885ee-dffa-49e1-af68-795f846ddb0a

Transmissor: VISUAL ASSESSORIA CONTABIL E EMPRESARIAL EIRELI:07919197000106

Inscrição do Transmissor: 07919197000106

Responsável: VISUAL ASSESSORIA CONTABIL E E

Inscrição do Responsável: 26925381883

Competência: 122022

NRA: C2bRTW5eLra00001

Base de Processamento: Salvador / BA

Código de Recolhimento: 150

Contato: GUSTAVO BORTOLETTO

Telefone: 001934710670



FUNDO DE GARANTIA DO TEMPO DE SERVIÇO

GFIP - SEFIP 8.40

GRF - GUIA DE RECOLHIMENTO DO FGTS
GERADA EM 05/01/2023 - 16:05:42

01-RAZÃO SOCIAL/NOME MP2 CONSTRUCOES EIRELI				02-DDD/TELEFONE (0071)98785510
03-FPAS 507	04-SIMPLES 1	05-REMUNERAÇÃO 69.875,56	06-QTDE TRABALHADORES 36	07-ALÍQUOTA FGTS 8
08-CÓD RECOLHIMENTO 150	09-ID RECOLHIMENTO 018080-1	10-INSCRIÇÃO/TIPO (8) 24.597.344/0001-98	11-COMPETÊNCIA 12/2022	12-DATA DE VALIDADE 07/01/2023

13-DEPÓSITO + CONTRIB SOCIAL 5.590,04	14-ENCARGOS 0,00	15-TOTAL A RECOLHER 5.590,04
--	---------------------	---------------------------------

VALOR FGTS A RECOLHER ATÉ O DIA 07/01/2023

858300000556 900401802300 107672180824 459734400018

AUTENTICAÇÃO MECÂNICA



FUNDO DE GARANTIA DO TEMPO DE SERVIÇO

GFIP - SEFIP 8.40

GRF - GUIA DE RECOLHIMENTO DO FGTS
GERADA EM 05/01/2023 - 16:05:42

01-RAZÃO SOCIAL/NOME MP2 CONSTRUCOES EIRELI				02-DDD/TELEFONE (0071)98785510
03-FPAS 507	04-SIMPLES 1	05-REMUNERAÇÃO 69.875,56	06-QTDE TRABALHADORES 36	07-ALÍQUOTA FGTS 8
08-CÓD RECOLHIMENTO 150	09-ID RECOLHIMENTO 018080-1	10-INSCRIÇÃO/TIPO (8) 24.597.344/0001-98	11-COMPETÊNCIA 12/2022	12-DATA DE VALIDADE 07/01/2023

13-DEPÓSITO + CONTRIB SOCIAL 5.590,04	14-ENCARGOS 0,00	15-TOTAL A RECOLHER 5.590,04
--	---------------------	---------------------------------

VALOR FGTS A RECOLHER ATÉ O DIA 07/01/2023

858300000556 900401802300 107672180824 459734400018

AUTENTICAÇÃO MECÂNICA



FGTS - FUNDO DE GARANTIA DO TEMPO DE SERVIÇO

GFIP - SEFIP 8.40 (17/10/2022)

DATA: 05/01/2023
HORA: 16:05:42
PÁG : 001/001

RELATÓRIO ANALÍTICO DA GRF

EMPRESA: MP2 CONSTRUCOES EIRELI
COMPETÊNCIA: 12/2022

CÓD REC: 150

FPAS: 507

INSCRIÇÃO: 24.597.344/0001-98
SIMPLES: 1

QTDE TRABALHADORES
FGTS - 8%
36
REMUNERAÇÃO
69.875,56
DEPÓSITO
5.590,04
ENCARGOS FGTS
0,00
CONTRIB SOCIAL
0,00
ENCARGOS CONTRIB SOC
0,00
TOTAL A RECOLHER
5.590,04

VALIDADE DO CÁLCULO: até 07/01/2023

RELATÓRIO PARA SIMPLES CONFERÊNCIA, NÃO É VÁLIDO PARA QUITAÇÃO.

A(S) GRF(S), PARA FINS DE QUITAÇÃO, SERÁ(ÃO) IMPRESSA(S) SOMENTE APÓS TRANSMISSÃO DO ARQUIVO VALIDADO PELO CONECTIVIDADE SOCIAL.

RELATÓRIO ANALÍTICO DE GPS

COMPETÊNCIA: 12/2022

EMPRESA	EMPRESA	EMPRESA	OUTRAS ENT	INSCRIÇÃO	OUTRAS ENTIDADES	JUROS/MULTA	COD PAGTO	FPAS
VALORES: SEGURADOS	EMPRESA	OUTRAS ENT	DED FPAS	VALOR DA RETENÇÃO	JUROS/MULTA	COD PAGTO	TOTAL	REEMBOLSO
MP2 CONSTRUCOES EIRELI				24.597.344/0001-98			2119	507
374,58	0,00	3.975,93	374,58	0,00	0,00	3.975,93	0,00	

OBSERVAÇÃO : VALOR COMPENSADO: R\$ 21.226,89